

행정간행물 등록번호
11-1352000-000040-10

2016년 국민기초생활보장 수급자 현황



이용자를 위하여

- ❖ 본 보고서의 통계는 「국민기초생활 보장법」 제25조에 따라 보고된 조사결과에 기초한 것으로 국민기초생활보장제도의 현황 파악 및 향후 정책 참고를 위해 작성된 것임.
- ❖ 본 보고서 통계의 주요 특징은 다음과 같음.
 - 2002~2009년은 「지방행정정보망」에 설치·운영된 복지정책DB, 2010~2016년은 행복e음을 활용하여 분석한 자료임.
 - 지방행정정보망의 복지행정시스템과 행복e음에 생성되어 있는 자료의 정확도 및 신뢰도를 고려하여 통계항목을 제한적으로 선별·발체하여 분석하였음.
 - 수록된 통계는 각 년도(2002, 2003, 2004, 2005, 2006, 2007, 2008, 2009, 2010, 2011, 2012, 2013, 2014, 2015, 2016)의 12월말을 기준으로 분석한 것임.
 - 또한 2015년의 경우 기초생활보장제도 개편 전·후를 모두 포함하여 작성됨에 따라 다른 연도와 일부 차이점이 발생할 수 있음
 - 수록된 통계는 개인단위 또는 가구단위임. 다만 “제V장의 소득인정액”은 가구단위의 평균값임.
 - 복지정책DB와 행복e음의 전환과정에서 발생하는 데이터의 정합성 처리결과로 인해 일부 편차가 발생할 수 있음.



Ministry of Health & Welfare
2016년 국민기초생활보장 수급자 현황

목 차

I 국민기초생활보장제도 개요 / 1

1. 개요	3
2. 수급자 선정	3
3. 급여의 종류	10

II 기초생활보장수급자 일반현황 / 17

1. 수급자 현황	19
2. 수급자의 특례	20
3. 급여별 현황	21
4. 연령별 현황	22
5. 취업 현황	27
6. 가구원수별 현황	28
7. 가구유형별 현황	29
8. 가구구성별 현황	30
9. 보장기간별 현황	31

Ⅲ 기초생활보장수급자 소득현황 / 53

1. 소득현황(총괄)	55
2. 소득현황(1인가구)	57
3. 소득현황(2인가구)	58
4. 소득현황(3인가구)	59
5. 소득현황(4인가구)	60

Ⅳ 기초생활보장수급자 재산현황 / 79

1. 재산현황(총괄)	81
2. 재산현황(1인가구)	83
3. 재산현황(2인가구)	84
4. 재산현황(3인가구)	85
5. 재산현황(4인가구)	86

Ⅴ 기초생활보장수급자 소득인정액 현황 / 105

Ⅵ 부양의무자 현황 / 109

1. 부양의무자 현황	111
2. 부양불능, 부양거부·기피 현황	112

 별 첨	119
--	-----



표 목 차

〈표 1〉 수급자 현황 - 수급자 종류별, 시도별	33
〈표 2〉 일반수급자 현황 - 수급자 종류별, 월별	34
〈표 3〉 일반수급자 현황 - 수급자 성별, 시도별	35
〈표 4〉 일반수급자의 특례 현황 - 특례 유형별, 시도별	36
〈표 5〉 급여별 수급자 현황 - 급여 유형별, 시도별	38
〈표 6〉 일반수급자 연령별 현황 (총괄)	40
〈표 7〉 일반수급자 연령별 현황 (남자)	42
〈표 8〉 일반수급자 연령별 현황 (여자)	44
〈표 9〉 일반수급자 취업 현황	46
〈표 10〉 일반수급가구 가구원수별 현황	47
〈표 11〉 일반수급가구 가구유형별 현황 - 시도별	48
〈표 12〉 일반수급가구 가구구성별 현황 - 시도별	49
〈표 13〉 일반수급가구 보장기간별 현황 - 시도별	50
〈표 14〉 일반수급가구 보장기간별 현황 - 가구원수별	51
〈표 15〉 일반수급가구 보장기간별 현황 - 가구유형별	52
〈표 16〉 일반수급가구 소득현황 - 시도별	62
〈표 17〉 일반수급가구 소득현황 - 가구원수별	64
〈표 18〉 일반수급가구 소득현황 (1인가구)	65
〈표 19〉 일반수급가구 소득현황 (2인가구)	66
〈표 20〉 일반수급가구 소득현황 (3인가구)	68



〈표 21〉 일반수급가구 소득현황 (4인가구)	70
〈표 22〉 일반수급가구 소득현황 (5인가구)	72
〈표 23〉 일반수급가구 소득현황 (6인가구)	74
〈표 24〉 일반수급가구 소득현황 (7인이상가구)	76
〈표 25〉 일반수급가구 재산현황 - 가구원수별	87
〈표 26〉 일반수급가구 재산현황 - 시도별	88
〈표 27〉 일반수급가구 재산현황 (1인가구)	90
〈표 28〉 일반수급가구 재산현황 (2인가구)	92
〈표 29〉 일반수급가구 재산현황 (3인가구)	94
〈표 30〉 일반수급가구 재산현황 (4인가구)	96
〈표 31〉 일반수급가구 재산현황 (5인가구)	98
〈표 32〉 일반수급가구 재산현황 (6인가구)	100
〈표 33〉 일반수급가구 재산현황 (7인이상가구)	102
〈표 34〉 일반수급가구 소득인정액(평균) 현황 - 가구원수·시도별	107
〈표 35〉 부양 의무자 현황	114
〈표 36〉 부양불능, 부양거부·기피 현황	116

〈별첨〉

〈표 1〉 일반수급자 현황 - 시·군·구별	121
〈표 2〉 일반수급자 현황 - 연령별(0~80세이상)	131



Ministry of Health & Welfare
2016년 국민기초생활보장 수급자 현황

I

국민기초생활보장제도 개요

1. 개요
2. 수급자 선정
3. 급여의 종류

I. 국민기초생활보장제도 개요 (2016년도 기준)



1 개요

- 「국민기초생활보장법」은 구(舊) 생활보호법을 대체한 법률로 1999년 9월 7일 제정되고, 2000년 10월 1일부터 시행됨.
- 지난 40여년간의 시혜적 단순보호차원의 생활보호제도로부터 저소득층에 대한 국가 책임을 강화하는 종합적 빈곤대책으로 전환됨.
 - 국가의 보호를 필요로 하는 최저생계비 이하의 저소득층에 대한 기초생활을 국가가 보장하되 종합적 자립자활서비스 제공으로 생산적 복지구현
- 그리고 2015년 7월 1일부터 그 간 최저생계비 이하의 가구에 대해 모든 급여를 통합하여 지원하던 방식에서 상대 빈곤선을 도입하고, 급여별 선정기준을 다층화하여 욕구별 지원을 강화하기 위한 「맞춤형 기초생활보장제도」로 개편하였음.

2 수급자 선정

가. 보장단위

- 가구(세대)단위로 보장하는 것을 원칙으로 하되, 특히 필요하다고 인정하는 경우에는 개인을 단위로 하여 급여를 행할 수 있음(법 제4조제3항).
 - 가구단위 보장 : 보장가구에 속하는 모든 가구원
 - 개인단위 보장 : 특정 가구원

나. 선정기준

- 수급자로 선정되기 위해서는 소득인정액 기준과 부양의무자 기준을 동시에 충족시켜야 함.
- 소득인정액제도 도입에 따라 종전의 수급자 선정기준이 소득평가액 기준과 재산기준, 그리고 부양의무자기준에서 소득인정액 기준과 부양의무자 기준으로 통합
- 또한, '15년 7월 맞춤형 기초생활보장제도 개편에 따라 교육급여에 있어서 부양의무자 기준을 적용하지 않음.

〈소득인정액 도입에 따른 수급자 선정기준의 변화〉

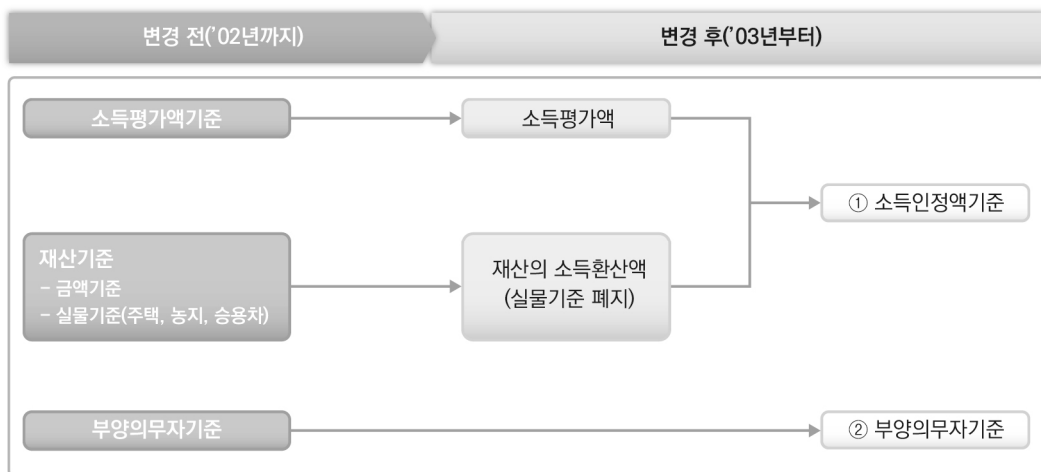

1) 소득인정액 기준

가) 소득인정액 기준(2016년도)

〈2016년도 기준 중위소득〉

(단위: 원)

가구규모	1인가구	2인가구	3인가구	4인가구	5인가구	6인가구	7인가구
2016년 기준중위소득	1,624,831	2,766,603	3,579,019	4,391,434	5,203,849	6,016,265	6,828,680

- 소득인정액이 다음의 급여별 선정기준 이하인 가구

〈2016년도 급여별 수급자 선정기준〉

가구규모	1인가구	2인가구	3인가구	4인가구	5인가구	6인가구	7인가구
생계급여 선정기준 (기준 중위소득 29%이하)	471,201	802,315	1,037,916	1,273,916	1,509,116	1,744,171	1,980,317
의료급여 선정기준 (기준 중위소득 40%이하)	649,932	1,106,642	1,431,608	1,756,574	2,081,540	2,406,506	2,731,473
주거급여 선정기준 (기준 중위소득 43%이하)	698,677	1,189,640	1,538,978	1,888,317	2,237,656	2,586,994	2,936,333
교육급여 선정기준 (기준 중위소득 50%이하)	812,415	1,383,302	1,789,509	2,195,717	2,601,925	3,008,132	3,414,340

※ 8인 이상 가구는 7인가구 선정기준에서 6인가구 선정기준의 차액을 7인가구 선정기준에 더하여 산정
 - 8인가구 선정기준 = 7인가구 선정기준 + (7인가구 선정기준 - 6인가구 선정기준)

나) 소득인정액 산정방식

- 소득인정액 = 소득평가액 + 재산의 소득환산액

$$\left. \begin{aligned} &= (\text{재산} - \text{기본재산액} - \text{부채}) \times \text{소득환산율} \\ &= \text{실제소득} - \text{가구특성별 지출비용} - \text{근로소득공제} \end{aligned} \right\}$$

※ 소득평가액 및 재산의 소득환산액이 (-)인 경우는 0원으로 처리

2) 부양의무자 기준

가) 기준

- 부양의무자가 없는 경우
- 부양의무자가 있어도 부양능력이 없는 경우
- 부양의무자가 부양능력이 미약한 경우로서 수급권자에 대한 부양비 지원을 전제로 부양능력이 없는 것으로 인정하는 경우
- 부양능력 있는 부양의무자가 있어도 부양을 받을 수 없는 경우

〈부양의무자 기준의 적용 도해〉

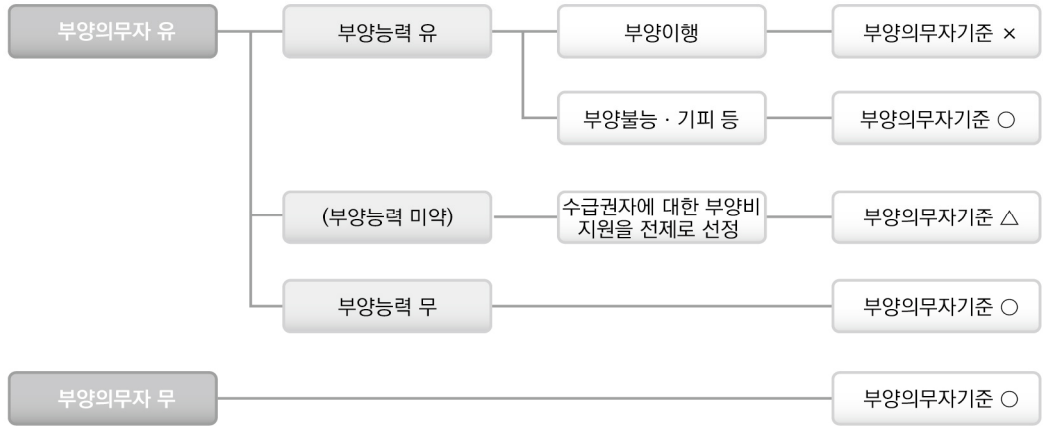

나) 부양의무자의 범위

- 수급권자의 1촌의 직계혈족(부모, 아들·딸 등)
- 수급권자의 1촌의 직계혈족의 배우자(며느리, 사위, 계부, 계모 등)
- ※ 단, 수급권자의 사망한 1촌의 직계혈족의 배우자(사위, 며느리)는 부양의무자가 아님

다) 부양능력 판정기준 도해(일반/재산특례)

- 기준 중위소득 기준

〈부양능력 판정기준 도해(일반/재산특례)〉

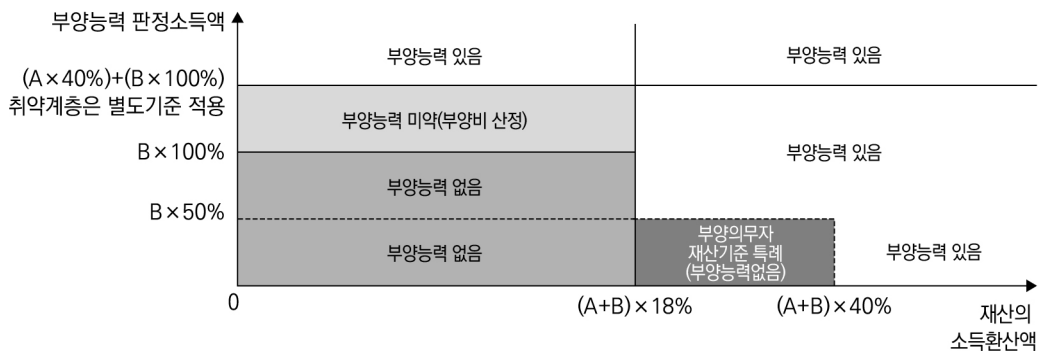

※ A : 수급(권)자가구의 기준 중위소득, B : 부양의무자가구의 기준 중위소득
 ※ 취약계층은 [(A×40%)+(B×100%)]와 [(A+B)×74%] 중 더 높은 기준 적용

라) 부양의무자 재산기준 특례

- 부양의무자가 다음의 기준에 모두 해당하는 경우 부양능력이 없는 것으로 인정 (법 제8조의2제1항제3호)
 - 소득기준 : 부양의무자의 부양능력 판정소득액이 부양의무자 가구 기준 중위소득 50% 미만
 - 재산기준 : 부양의무자의 재산의 소득환산액이 '수급권자 및 당해 부양의무자 가구 각각의 기준 중위소득 합' 기준중위소득을 합한 금액의 18% 이상 40% 미만
 - 가구특성 : 부양의무자 가구원 중 국민기초생활보장법 시행령 제7조에 따른 근로능력이 있는 가구원이 없거나 부양의무자뿐만 아니라 함께 거주하는 개별 가구원을 포함하여 가구의 재산이 주택(전세 포함)에 한정되어 있는 경우

다. 수급권자 범위의 특례

1) 수급권자 재산범위의 특례

- 근로무능력자로만 구성된 가구는 소득환산 대상에서 제외. 다만, 재산가액이 대도시는 8,500만원, 중소도시 6,500만원, 농어촌 6,000만원 이내이면서 금융재산이 지역별 기본재산액 이하이고 소득환산율이 100% 적용되는 승용차가 없는 가구에 한함.
 - ※ 지역별 기본재산액 : 대도시(5,400만원), 중소도시(3,400만원), 농어촌(2,900만원)
- 재산처분의 곤란으로 재산의 소득환산이 어려운 경우에 해당되는 가구에 대해서는 해당 재산을 소득환산대상에서 제외. 다만, 재산가액이 대도시는 8,500만원, 중소도시 6,500만원, 농어촌 6,000만원 이내이면서 금융재산은 지역별 기본재산액 이하이며, 소득환산율이 100% 적용되는 승용차가 없는 가구에 한함.
- 기타 가구특성이나 생활실태 등으로 보아 생계유지가 어려운 경우로서 보장기관이 소득환산의 대상으로 하기가 곤란하다고 판단한 가구의 재산에 대해서는 시·군·구 생활보장위원회의 심의·의결을 거쳐 해당 재산을 소득환산 대상에서 제외할 수 있음.

2) 개인단위 보장에 따른 수급권자 범위의 특례

가) 의료급여 특례

- 실제소득에서 6개월 이상 지속적으로 발생하는 본인부담 의료비 지출 평균금액을 공제하면 의료급여 선정기준 이하에 해당하나,
- 동 특례 수급자로 선정된 이후에는 의료급여가 지급됨에 따라 본인부담 의료비가 감소하여, 감소된 본인부담 의료비를 적용하면 의료급여 선정기준을 초과하는 가구의 지속적인 의료비 지출이 발생하는 가구원 개인
 - ※ 의료급여, 해산급여, 장제급여 지급

나) 자활급여 특례

- 수급자가 자활근로, 자활기업, 자활인턴 등 자활사업 및 취업성공패키지(고용노동부)에 참가하여 발생한 소득으로 인하여 소득인정액이 의료급여 선정기준인 기준 중위소득 40%를 초과하는 경우
- 자활특례로 보장결정된 달부터 3년간 특례 보장 유지, 3년간 해당자 개인에 대하여 자활근로, 자활기업 등에 참가할 수 있도록 자활급여 계속지급, 의료·교육급여(해산·장제 포함) 지원

다) 이행급여 특례

- '15. 6월 이전에 기존 수급자 가구원의 근로·사업소득 증가로 인해 이행급여 특례대상자로 이미 결정된 자로서 보장기간 2년이 도래하지 않은 경우
- '15. 6월 이전에 특례대상자로 결정된 기존 이행급여 특례자가 맞춤형 급여 도입 이후 소득인정액이 기준 중위소득 40% 초과 60% 이하를 유지하는 경우 최초 특례선정일로부터 2년간 특례 지원

3) 타 법률 등에 의한 수급권자 범위의 특례

가) 북한이탈주민

- 「북한이탈주민의 보호 및 정착지원에 관한 법률」 제26조에 따라 “생활이 어려운 북한이탈주민”에 대해 최초 거주지 전입일 이후 다음에 따라 급여 실시
 - 근로무능력자로만 구성된 가구는 5년, 근로능력이 있는 가구는 3년
 - 특례기간 취·창업 등으로 탈수급하였으나, 실직·폐업·질병 등으로 수급을 재신청하는 경우 북한이탈주민 특례 소득인정액 기준에 해당하면 재적용 가능

나) 일본군위안부

- 「일제하 일본군위안부 피해자에 대한 생활안정지원 및 기념사업 등에 관한 법률」 제4조에 따라 급여 실시
 - 소득을 조사하여 소득평가액 산정 후 급여결정
 - ※ 생활안정지원금 및 그 이자소득은 소득으로 산정하지 않음
 - 재산은 기본재산 초과분(자동차 포함)을 재산의 소득환산액으로 반영하지 않으며, 부양의무자 기준은 미적용
- 주거 및 생계를 같이하는 다른 가구원이 있더라도 일본군위안부인 수급자는 별도가구로 처리하여 보장

4) 기타 수급권자 범위의 특례

- 영주귀국 사할린 한인, 한센인정착촌 거주자 및 국립소록도병원 입원자, 인간 면역 결핍 바이러스(HIV) 감염자, 농어민 가구, 정부해외인턴사업 등 참가자 가구 등

3 급여의 종류

- 국민기초생활보장법에서는 급여별 선정기준에 따라 다음의 7종의 급여를 보장
 - 생계급여, 주거급여(국토부 소관), 교육급여(교육부 소관), 해산급여, 장제급여, 자활급여, 의료급여

가. 생계급여

1) 일반수급자에 대한 생계급여(일반생계급여)

가) 급여대상자 : 가구의 소득인정액이 생계급여 선정기준 이하로서 다음의 자를 제외한 수급자로 결정된 자

- 노숙인 자활시설 및 청소년쉼터 또는 한국법무보호공단시설 거주자, 하나원에 재원중인 북한이탈주민 등 타 법령에 따라 국가 또는 지방자치단체 등으로부터 생계를 보장받는 자
- ※ 보장시설 수급자는 별도의 급여기준에 따라 지급

나) 급여의 내용

- 수급자에게 의복·음식물 및 연료비, 기타 일상생활에 기본적으로 필요한 금품을 지급

다) 급여의 지급원칙

- 소득인정액에 따라 생계급여 선정기준(급여기준)과의 차액을 보충급여로 지급

라) 급여액 산정기준

- 생계급여액은 생계급여 선정기준(급여기준)에서 가구의 소득인정액을 차감한 금액

$$\text{가구별 생계급여액} = \text{생계급여 선정기준액} - \text{가구의 소득인정액}$$

〈2016년도 생계급여 최저보장수준 및 선정기준〉

(단위: 원)

2016년 가구규모	1인가구	2인가구	3인가구	4인가구	5인가구	6인가구	7인가구
기준 중위소득 (A)	1,624,831	2,766,603	3,579,019	4,391,434	5,203,849	6,016,265	6,828,680
생계급여 선정 및 급여기준 (A의 29%)	471,201	802,315	1,037,916	1,273,916	1,509,116	1,744,171	1,980,317

※ 8인 이상 가구는 7인가구 선정기준에서 6인가구 선정기준의 차액을 7인가구 선정기준에 더하여 선정
 - 8인가구 선정기준 = 7인가구 선정기준 + (7인가구 선정기준 - 6인가구 선정기준)

2) 긴급 생계급여

수급자로 보장결정 이전에 긴급히 생계급여를 지급하여야 할 필요가 있는 경우 시장·군수·구청장의 직권에 의해 긴급 생계급여 실시

가) 급여대상자

- 주소득원의 사망, 질병, 부상, 사고, 사업부도·파산 등으로 갑자기 생계유지가 어려운 경우
- 부 또는 모의 가출, 행방불명 등으로 갑자기 생계유지가 어려운 경우
- 천재지변이나 화재 등으로 재산·소득상의 손실이 발생하여 갑자기 생계유지가 어려운 경우
- 거주지 외의 지역(노숙·공원·종교기관 등 주거지로 볼 수 없는 곳 포함)에서 거주하고 있으나 소득이 없어 생계유지가 어려운 경우
- 기타 시장·군수·구청장이 긴급생계급여가 필요하다고 인정하는 경우 등

나) 급여액

- 기준 중위소득의 15%에 해당하는 다음 금액을 지급

〈'16년 긴급생계급여액 기준〉

(단위: 원)

가구규모	1인가구	2인가구	3인가구	4인가구	5인가구	6인가구	7인가구
지급액(원)	243,725	414,990	536,853	658,715	780,577	902,440	1,024,302

※ 8인 이상 가구는 가구원 1인 추가 시 121,862원 추가지급

3) 조건부 생계급여

- 조건부 수급자로 결정된 자에게는 자활지원계획에 따라 자활에 필요한 사업에 참가할 것을 조건으로 생계급여 실시
- 조건부 수급자가 자활사업에 참가한 달의 다음 달부터 매 3월마다 조건이행여부를 정기적으로 확인하여 생계급여 지급여부를 결정

나. 주거급여

1) 급여대상자 : 가구의 소득인정액이 주거급여 선정기준 이하로서 다음의 자를 제외한 수급자로 결정된 자

- 「국민기초생활 보장법」 제32조의 보장시설에 입소한 사람
- 「청소년복지 지원법」 등 다른 법령에 따라 제공된 거주시설에 입소한 사람
- 공동생활 가정 등 국가·지방자치단체, 사회복지법인이 제공하는 거주시설에 입소한 사람 및 가정위탁보호 중인 입양대상 아동

〈2016년도 기준 중위소득 및 주거급여 선정기준〉

(단위: 원)

가구규모	1인가구	2인가구	3인가구	4인가구	5인가구	6인가구	7인가구
2016년 기준중위소득	1,624,831	2,766,603	3,579,019	4,391,434	5,203,849	6,016,265	6,828,680
주거급여 선정기준 (기준중위소득 43%이하)	698,677	1,189,640	1,538,978	1,888,317	2,237,656	2,586,994	2,936,333

※ 8인 이상 가구는 7인가구 선정기준에서 6인가구 선정기준의 차액을 7인가구 선정기준에 더하여 산정
 - 8인가구 선정기준 = 7인가구 선정기준 + (7인가구 선정기준 - 6인가구 선정기준)

2) 급여내용

- 임차급여 : 타인의 주택 등에 거주하는 사람에게 지역별, 가구원수별 기준 임대료를 상한으로 소득수준에 따라 차등 지급
- 수선유지 급여 : 주택 등을 소유하고 그 주택 등에 거주하는 사람에게 가구규모, 소득인정액, 수선유지비 소요액, 주택의 노후도 등을 고려해서 주택개보수(경, 중, 대)를 실시

〈2016년도 주거급여액 기준〉

(단위: 만원)

구분	1급지 (서울)	2급지 (경기·인천)	3급지 (광역시)	4급지 (그외지역)
1인	19.5	17.4	14.3	13.3
2인	22.5	19.5	15.4	14.3
3인	26.6	23.6	18.4	17.4
4인	30.7	27.6	21.5	19.5
5인	31.7	28.7	22.5	20.5
6인	36.9	33.8	25.6	23.6

다. 교육급여

1) 급여대상자

- 수급자중 중·고등학교 및 동등학력이 인정되는 각종학교, 평생교육법에 의한 평생교육시설, 대안학교의 설립·운영에 관한 규정에 의한 학교에 입학 또는 재학하는 자

〈2016년도 기준 중위소득 및 교육급여 선정기준〉

(단위: 원)

가구규모	1인가구	2인가구	3인가구	4인가구	5인가구	6인가구	7인가구
2016년 기준중위소득	1,624,831	2,766,603	3,579,019	4,391,434	5,203,849	6,016,265	6,828,680
교육급여 선정기준 (기준중위소득 50%이하)	812,415	1,383,302	1,789,509	2,195,717	2,601,925	3,008,132	3,414,340

- ※ 8인 이상 가구는 7인가구 선정기준에서 6인가구 선정기준의 차액을 7인가구 선정기준에 더하여 산정
 - 8인가구 선정기준 = 7인가구 선정기준 + (7인가구 선정기준 - 6인가구 선정기준)

2) 급여내용

- 입학금·수업료·교과서대(부교재비 포함)·학용품비 지원

※ 학비 신청 : 고등학교 입학금 및 수업료는 학교장이 시장·군수·구청장에게 직접 신청

〈2016년도 교육급여액 기준〉

(단위: 원)

구분	부교재비	학용품비	교과서대	입학금 및 수업료
초등학생	39,200	-	-	-
중학생	39,200	53,300	-	-
고등학생	-	53,300	131,300	학교장 고지금액

라. 해산급여

- 조산(助産) 및 분만전과 분만후의 필요한 조치와 보호를 위해 생계·의료급여 수급자에게 필요한 금품을 지급
- 수급자가 출산(출산예정 포함)한 경우 지급
 - ※ 출산 : 사산 또는 유산한 경우도 포함(단, 임신후 만 4개월 이상 경과한 경우만 해당)
- 1인당 600천원을 현금으로 지급(추가 출생영아 1인당 600천원 지급, 쌍둥이 출산시 1,200천원 지급)

마. 장제급여

- 생계·의료·주거급여 수급자가 사망한 경우 사체의 검안·운반·화장 또는 매장 기타 장제조치를 행하는데 필요한 금품을 지급
 - ※ 교육급여만 받는 수급자는 장제급여 대상이 아님
- 장제를 실제 행하는 자에게 지급하는 것을 원칙으로 함.
- 1구당 750천원 지급. 다만, 금전지급이 적당하지 아니하다고 인정되는 경우 물품 지급 가능

바. 자활급여

- 자활에 필요한 금품의 지급 및 대여
- 자활에 필요한 기능습득 지원
- 취업알선 등 정보의 제공
- 공공근로 등 자활을 위한 근로기회의 제공
- 기타 자활조성을 위한 각종 지원 등

사. 의료급여

- 의료급여 수급권자의 질병·부상·출산 등에 대한 의료급여 지원
- 급여내용 : 진찰·검사, 약제·치료재료 지급, 처치·수술, 예방·재활, 간호, 이송 등
- 급여범위 및 급여비용 : 건강보험과 유사(정신과 등 일부 수가체계 상이)



II

기초생활보장수급자 일반현황

1. 수급자 현황
2. 수급자의 특례
3. 급여별 현황
4. 연령별 현황
5. 취업 현황
6. 가구원수별 현황
7. 가구유형별 현황
8. 가구구성별 현황
9. 보장기간별 현황

II. 기초생활보장수급자 일반현황



1 수급자 현황 : 표 1~표 3 참조

- 2016년 12월말 기준 국민기초생활보장수급자는 약 163만명(112만 6천 가구)으로 수급자의 종류별로 보면 일반수급자가 94.4%이며, 시설수급자는 5.6%임.

〈수급자수와 구성비율(2016년)〉

(단위: 명, %)

구분	계	일반수급자	시설수급자
수급자수	1,630,614	1,539,539	91,075
(구성비)	(100)	(94.4)	(5.6)
가구수	1,126,510*	1,035,435	91,075
(구성비)	(100)	(91.9)	(8.1)

* 총 가구수는 시설수급자 포함

- 인구 대비 기초생활보장수급자의 비율인 수급률은 3.2%이며 17개 광역지방자치단체별 수급률을 보면, 전북 5.3%, 광주 4.7%, 전남 4.4%, 부산·대구 4.3% 순이며, 울산이 가장 낮은 1.6%임.

〈지역별 국민기초생활보장 수급률〉

(단위: %)

전국	서울	부산	대구	인천	광주	대전	울산	세종	경기	강원	충북	충남	전북	전남	경북	경남	제주
3.2	2.7	4.3	4.3	3.4	4.7	3.6	1.6	1.8	2.1	4	3.4	3	5.3	4.4	3.9	3.1	3.6

주: 수급률 = (지역의 수급자수/지역의 주민등록인구통계)×100

* 지역의 수급자수 : 시설수급자 포함

* 지역의 전체인구 : 통계청, 연령별(시도) 주민등록인구(51,696,216명)

2 수급자의 특례 : 표 4 참조

- 수급자 선정기준은 다소 초과하였지만 당분간 기초생활보장수급자로 보호되는 특례수급자가구는 일반수급자 가구 1,035,435가구의 5.8%인 59,595가구임. 특례유형별로는 수급권자 재산기준특례(56%), 자활특례(12.8%), 기타(9.8%) 순임.

〈특례유형별 현황〉

(단위: 가구(의료·교육·자활 급여 특례: 명), %)

구 분	계	의료 급여 특례	수급권자 재산기준 특례	자활 급여 특례	교육 급여 특례	타법률 수급자*	부양의무자 재산기준 특례	의료급여 특례, 자활 급여 중복	이행 급여 특례	기타**
가구수	59,595	1,514	33,392	7,637	6	4,603	829	29	5,774	5,811
구성비	100.0	2.5	56.0	12.8	0.0	7.7	1.4	0.1	9.7	9.8

* 타법률 수급자 : 북한이탈주민, 농어민, 일본군위안부 등

** 기타 : 군입대자, 한부모가족지원유예, 정부해외인턴사업 등 참가자 등

〈특례유형별 분포〉

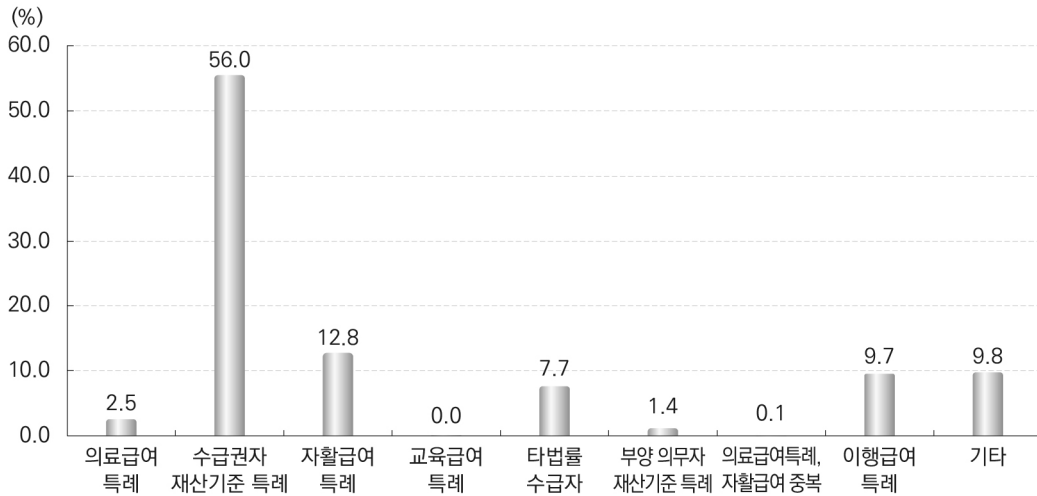

3 급여별 현황 : 표 5 참조

가. 급여별 현황

- 맞춤형 기초생활보장제도 개편에 따른 급여별 수급자 현황을 살펴보면, 총 기초생활수급자 163만명 중 생계급여를 받는 수급자는 124만명(90만 가구), 의료급여를 받는 수급자는 141만명(97.8만가구), 주거급여를 받는 수급자는 139만명(94.5만 가구), 교육급여를 받는 수급자는 38만명(26.3만가구)임.

〈급여별 수급자 및 수급가구 현황〉

(단위: 명, 가구)

구분	계*	생계급여	의료급여	주거급여	교육급여
수급자수	1,630,614	1,240,677	1,409,548	1,387,915	381,200
가구수	1,126,510	896,221	977,216	945,348	262,903

* 총 수급자수 및 가구수는 시설 수급자 포함, 각 급여별 중복을 제외한 숫자임

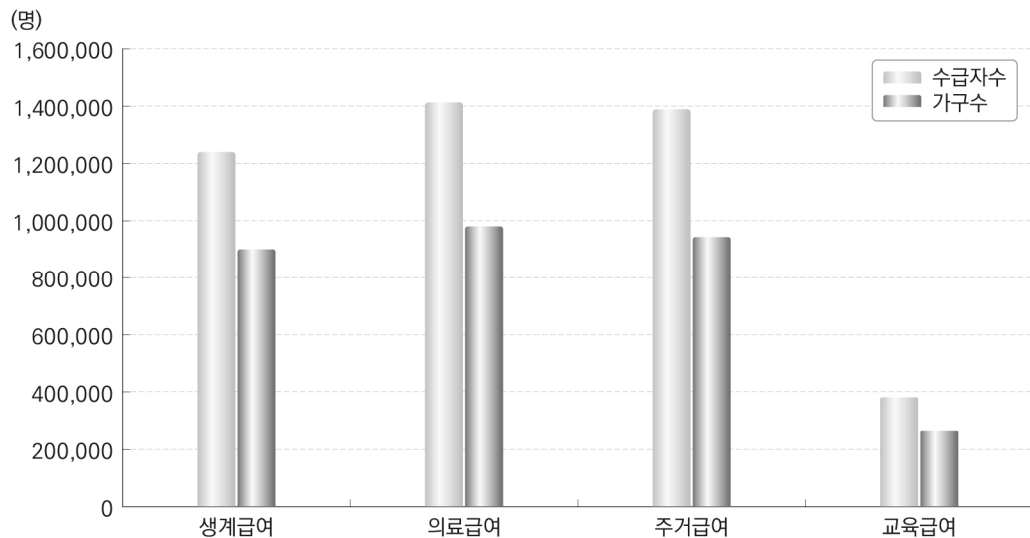

4 연령별 현황 : 표 6~표 8 참조

가. 연령별 현황(총괄)

○ 수급자 비율을 생애주기별로 보면 중년기(40~64세)가 34.1%로 가장 높고, 노년기(65세 이상) 27.3%, 청소년기(12~19세) 19.3%의 순이며 영유아기(0~5세)는 가장 낮은 1.9%임.

- 총 인구수 대비 수급자 비율은 청소년기가 6.5%로 가장 높은 반면 영유아기 및 청년기가 가장 낮은 1.1%임.

〈생애주기별¹⁾ 일반수급자 현황〉

(단위: 명, %)

구 분	합 계	영유아기	학령기	청소년기	청년기	중년기	노년기
수급자 수	1,539,539	28,921	111,925	297,844	155,089	525,029	420,731
수급자 비율	100.0	1.9	7.3	19.3	10.1	34.1	27.3
총인구수	51,696,216	2,680,088	2,772,370	4,594,748	14,292,568	20,360,790	6,995,652
총인구수 ²⁾ 대비 수급자비율	3.0	1.1	4.0	6.5	1.1	2.6	6.0

주: 1) 생애주기는 영유아기(0~5세), 학령기(6~11세), 청소년기(12~19세), 청년기(20~39세), 중년기(40~64세), 노년기(65세 이상)로 분류함.

2) 통계청(행정자치부 주민등록인구현황), 주민등록인구(51,696,216명)

〈생애주기별 일반수급자 분포〉

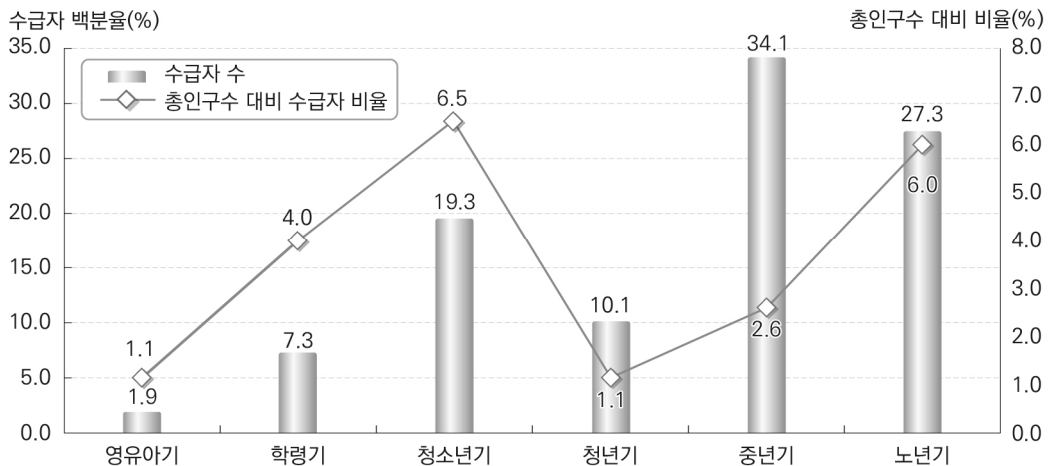

나. 연령별 현황(남자)

○ 수급자 비율을 생애주기별로 보면 중년기(40~64세)가 38.7%로 가장 높고, 청소년기(12~19세) 21.5%, 노년기(65세 이상) 19.6%의 순이며 영유아기(0~5세)는 가장 낮은 2.1%임.

- 총 인구수 대비 수급자 비율은 청소년기가 6.3%로 가장 높은 반면 청년기가 가장 낮은 0.9%임.

〈생애주기별¹⁾ 일반수급자 현황(남자)〉

(단위: 명, %)

구 분	합 계	영유아기	학령기	청소년기	청년기	중년기	노년기
수급자 수	699,735	15,002	57,330	150,567	69,183	270,575	137,078
수급자 비율	100	2.1	8.2	21.5	9.9	38.7	19.6
총인구수	25,827,594	1,374,168	1,429,631	2,393,372	7,412,134	10,261,505	2,956,784
총인구수 ²⁾ 대비 수급자비율	2.7	1.1	4.0	6.3	0.9	2.6	4.6

주: 1) 생애주기는 영유아기(0~5세), 학령기(6~11세), 청소년기(12~19세), 청년기(20~39세), 중년기(40~64세), 노년기(65세 이상)로 분류함.

2) 통계청(행정자치부 주민등록인구현황), 주민등록인구 남녀 전체(51,696,216명)

〈생애주기별 일반수급자 분포(남자)〉

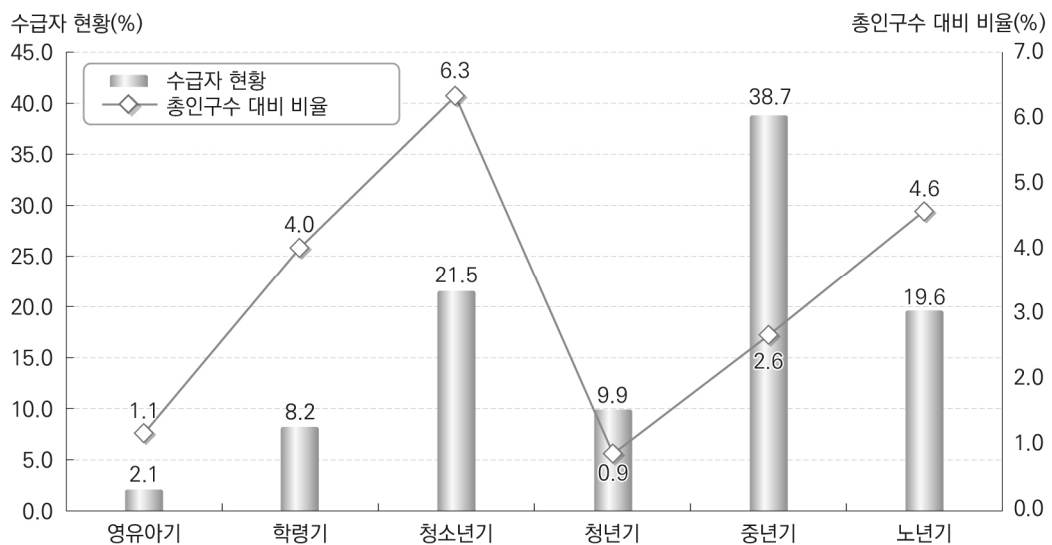

다. 연령별 현황(여자)

- 생애주기별 여자의 수급자 비율은 노년기가 가장 높은 33.8%이고, 중년기가 30.3%, 청소년기가 17.5%의 순임.
- 총 인구수 대비 수급자 비율은 노년기가 7.0%로 가장 높은 반면 영유아기가 가장 낮은 1.1%임.

〈생애주기별¹⁾ 일반수급자 현황(여자)〉

(단위: 명, %)

구분	계	영유아기	학령기	청소년기	청년기	중년기	노년기
수급자 수	839,804	13,919	54,595	147,277	85,906	254,454	283,653
수급자 비율	100	1.7	6.5	17.5	10.2	30.3	33.8
총인구수	25,868,622	1,305,920	1,342,739	2,201,376	6,880,434	10,099,285	4,038,868
총인구수 ²⁾ 대비 수급자 비율	3.2	1.1	4.1	6.7	1.2	2.5	7.0

주: 1) 생애주기는 영유아기(0~5세), 학령기(6~11세), 청소년기(12~19세), 청년기(20~39세), 중년기(40~64세), 노년기(65세 이상)로 분류함.

2) 통계청(행정자치부 주민등록인구현황), 주민등록인구 남녀 전체(51,696,216명)

〈생애주기별 일반수급자 분포(여자)〉

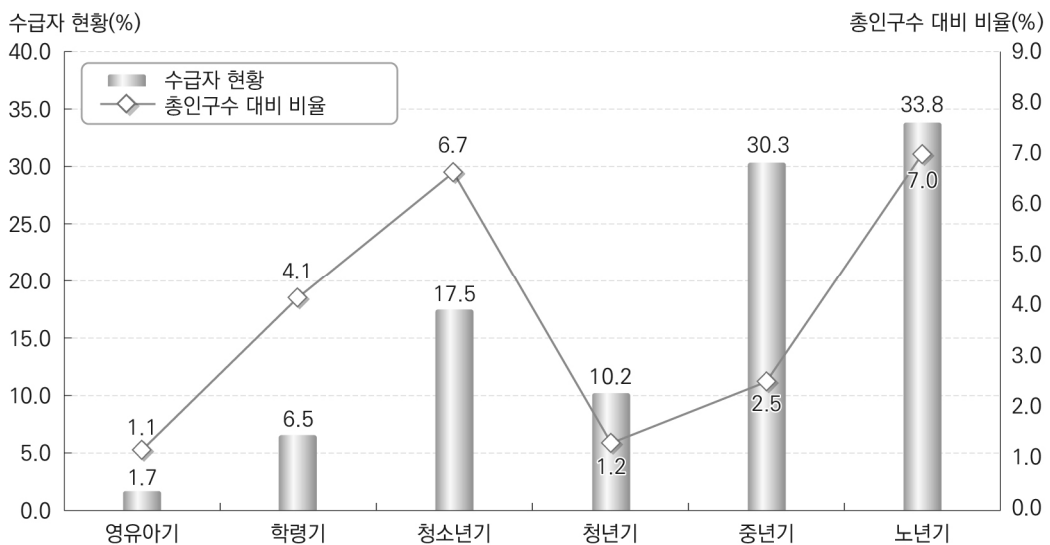

라. 성별수급자 비율 현황(남·여)

- 생애주기별 남녀의 수급자 비율을 비교해 보면 남자는 중년기(38.7%)가, 여자는 노년기(33.8%)가 가장 높게 나타남.

〈생애주기별 남녀의 수급자 비율 현황〉

(단위: %)

구 분	계	영유아기	학령기	청소년기	청년기	중년기	노년기
남 자	100	2.1	8.2	21.5	9.9	38.7	19.6
여 자	100	1.7	6.5	17.5	10.2	30.3	33.8

주: 영유아기(0~5세), 학령기(6~11세), 청소년기(12~19세), 청년기(20~39세), 중년기(40~64세), 노년기(65세 이상)

〈생애주기별 남녀의 수급자 비율 분포〉

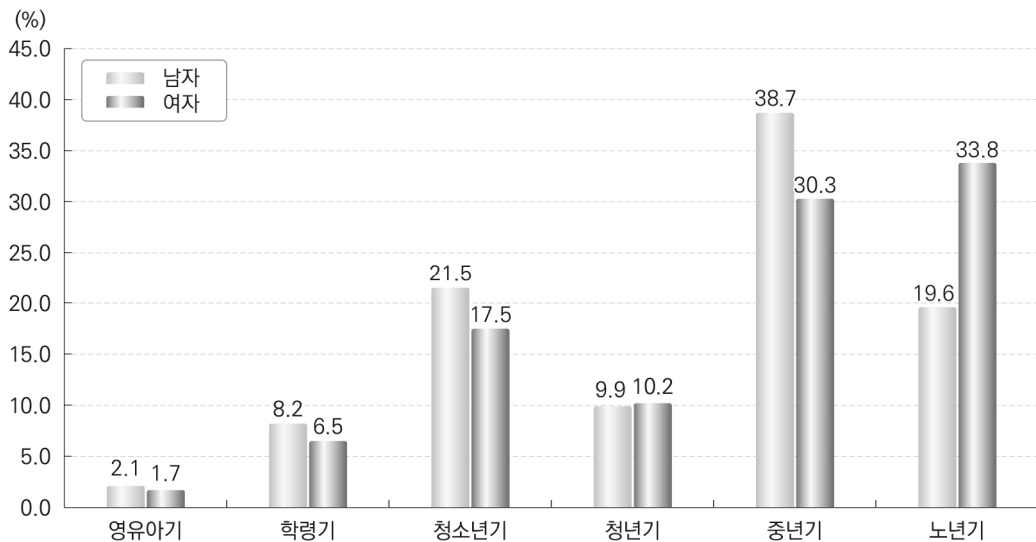

- 생애주기별 남녀의 총인구 대비 수급자 비율을 보면, 중년기에는 남자가, 학령기, 청소년기, 청년기 및 노년기에는 여자가 높게 나타났으며, 특히 노년기에서 현저한 차이가 나타남.

〈생애주기별 남녀의 총인구대비 수급자 비율 현황〉

(단위: %)

구 분	계	영유아기	학령기	청소년기	청년기	중년기	노년기
남 자	2.7	1.1	4.0	6.3	0.9	2.6	4.6
여 자	3.2	1.1	4.1	6.7	1.2	2.5	7.0

주: 영유아기(0~5세), 학령기(6~11세), 청소년기(12~19세), 청년기(20~39세), 중년기(40~64세), 노년기(65세 이상)

〈생애주기별 남녀의 총인구대비 수급자 비율 분포〉

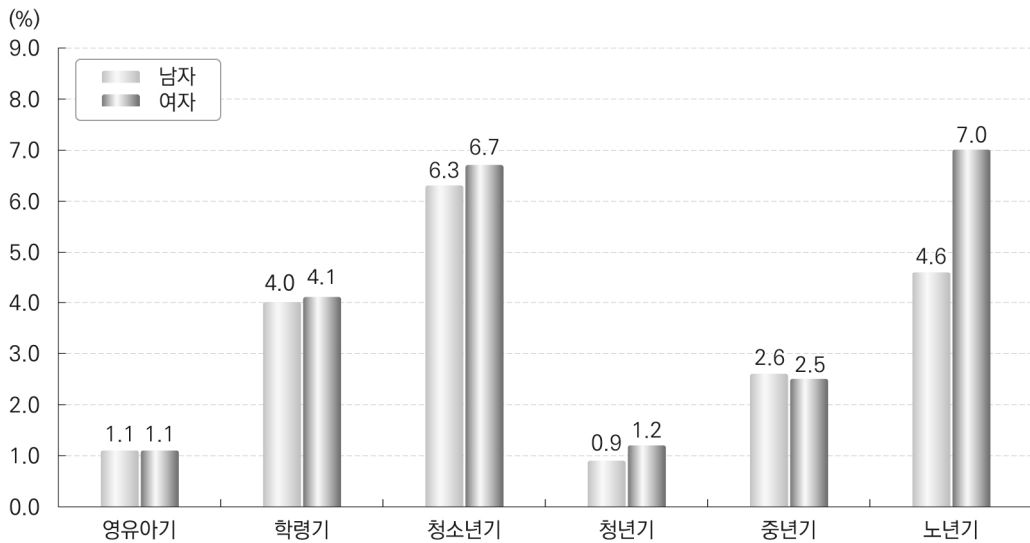

5 취업 현황 : 표 9 참조

- 수급자 중 비경제활동인구가 93.1%이며, 경제활동인구는 약 6.9%임.
- 경제활동인구의 특성을 보면 고용이 불안정한 임시고용과 일일고용, 실직 및 미취업자가 대부분(전체수급자의 5.95%, 경제활동인구수급자의 85.7%)임.
- 한편 임시고용 등에 비해 상대적으로 안정된 상시고용이나 자영업 및 농수축산업은 일부(전체수급자의 1%, 경제활동인구수급자의 14.3%)임.

〈수급자의 경제활동 유무 및 고용형태 현황〉

(단위: 명, %)

구 분	계	경제활동인구							비경제활동인구
		소계	상시고용	임시고용	일일고용	자영업	농수축산업	실직 및 미취업	
수급자수 (일반)	1,539,539	106,922	3,718	6,596	35,947	8,167	3,439	49,055	1,432,617
구성비	100	6.9	0.2	0.4	2.3	0.5	0.2	3.2	93.1

〈수급자의 경제활동 유무 및 고용형태 분포〉

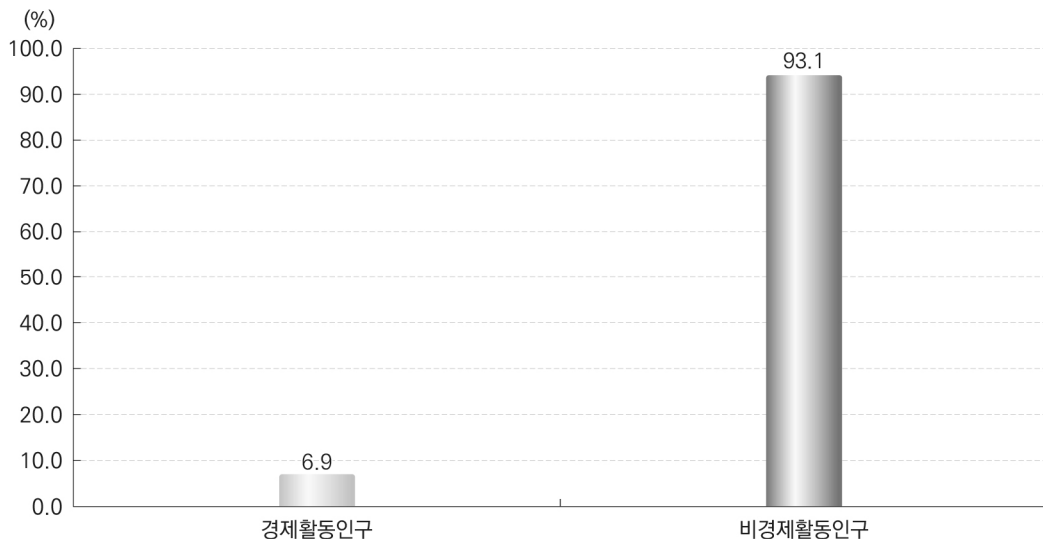

6 가구원수별 현황 : 표 10 참조

- 수급자의 가구원수별 현황을 보면 과반수 이상이 1인가구(60.8%)이며, 다음으로 2인가구(18.0%), 3인가구(11.2%)의 순임.

〈수급자의 가구원수별 현황〉

(단위: 가구, %)

구 분	계	1인가구	2인가구	3인가구	4인가구	5인가구	6인가구	7인이상 가구
가구수	1,035,435	630,037	186,329	116,251	67,080	26,613	6,762	2,363
구성비	100	60.8	18.0	11.2	6.5	2.6	0.7	0.2

〈수급자의 가구원수별 분포〉

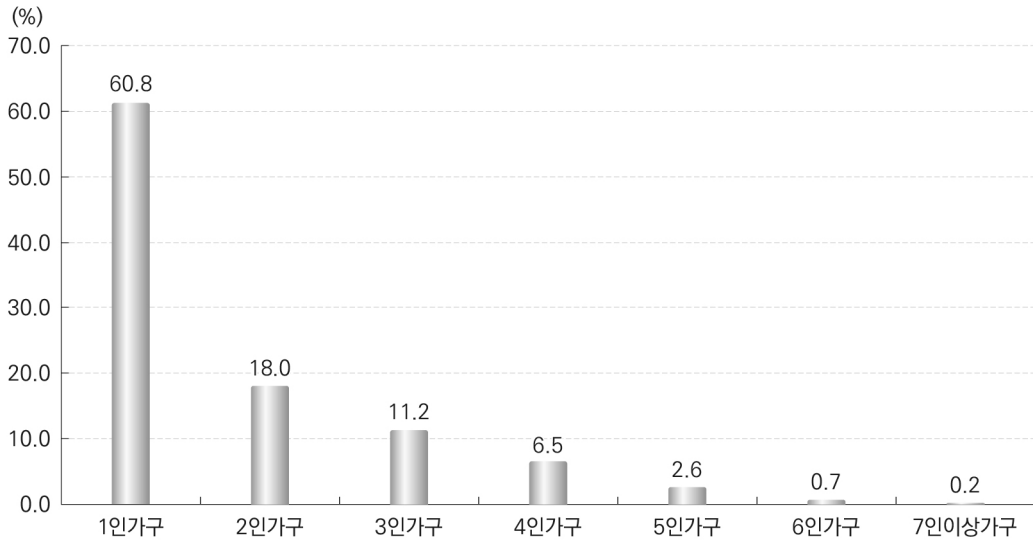

7 가구유형별 현황 : 표 11 참조

- 수급자의 가구유형은 대부분 노인, 장애인, 모자·부자가구 등 취약계층 가구가 60.8%이며, 보다 안정된 가구인 일반가구는 31.7%임.

〈수급자의 가구유형별 현황〉

(단위: 가구, %)

구 분	계	노인가구	소년소녀 가장가구	모자가구	부자가구	장애인 가구	일반가구	기 타
가구수	1,035,435	261,680	4,324	132,277	37,753	193,585	328,282	77,534
구성비	100	25.3	0.4	12.8	3.6	18.7	31.7	7.5

〈수급자의 가구유형별 분포〉

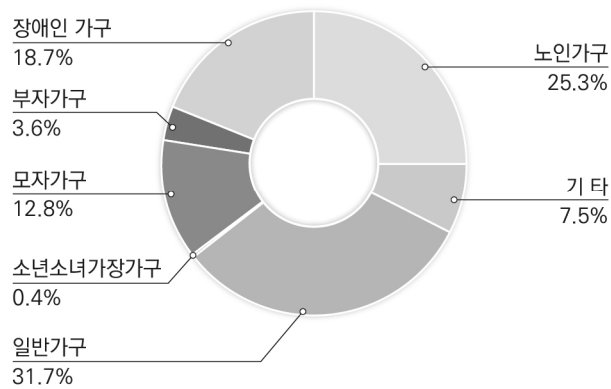

8 가구구성별 현황 : 표 12 참조

- 수급자의 가구구성을 보면 단독가구 49.2%, 혈연가구 45.2%이며 비혈연가구는 0.6%에 불과함.

〈수급자의 가구구성별 현황〉

(단위: 가구, %)

구 분	계	단독가구	혈연가구				비혈연 가구	기 타
			소 계	부부가구	자녀동거 가구	그외가족 동거		
가구수	1,035,435	509,207	468,1026	65,513	347,504	55,085	6,717	51,409
구성비	100	49.2	45.2	6.3	33.6	5.3	0.6	5.0

〈수급자의 가구구성별 분포〉

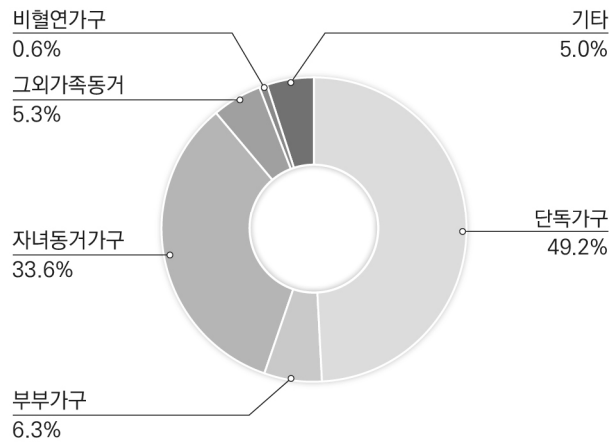

9 보장기간별 현황 : 표 13~표 15 참조

- 수급자의 보장기간은 10년 이상이 가장 많은 25.7%이고, 3~4년 미만은 4.7%로 가장 적음

〈수급자의 보장기간별 현황〉

(단위: 가구, %)

구 분	계	1년 미만	1~2년 미만	2~3년 미만	3~4년 미만	4~5년 미만	5~6년 미만	6~8년 미만	8~10년 미만	10년 이상
가구수	1,035,435	167,542	206,219	57,928	48,303	58,737	74,979	89,105	66,716	265,906
구성비	100	16.2	19.9	5.6	4.7	5.7	7.2	8.6	6.4	25.7

〈수급자의 보장기간별 분포〉

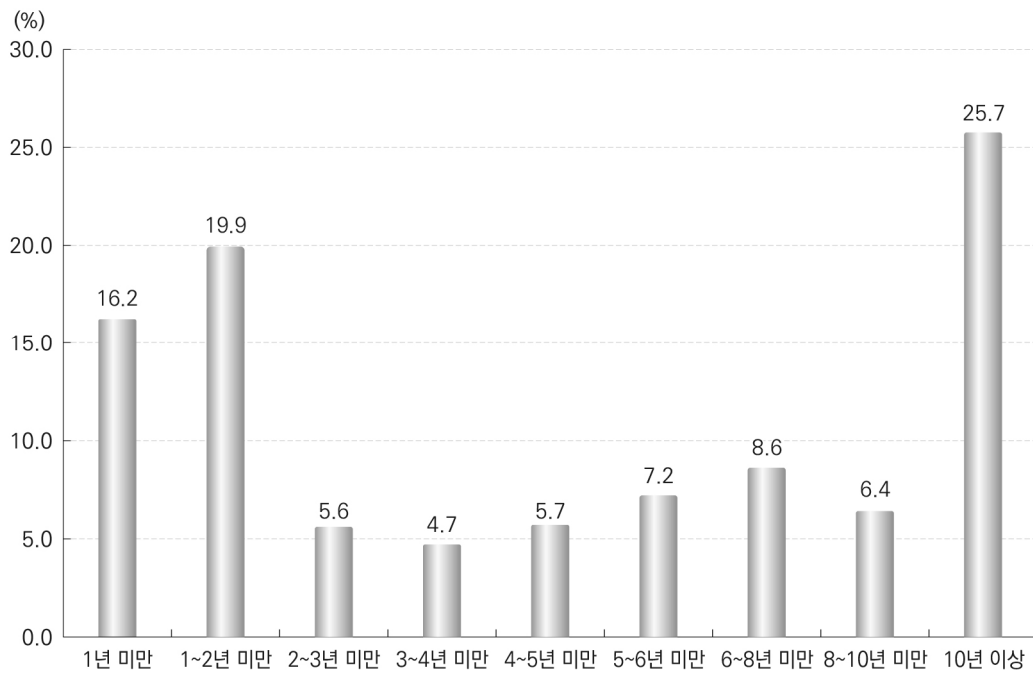

기초생활보장수급자
일반현황

〈표 1〉 수급자 현황 - 수급자 종류별, 시도별

(단위: 가구, 명)

시 도	계		일반수급자		시설수급자
	가구	인원	가구	인원	인원
2002년	691,018	1,351,185	691,018	1,275,625	75,560
2003년	717,861	1,374,405	717,861	1,292,690	81,715
2004년	753,681	1,424,088	753,681	1,337,714	86,374
2005년	809,745	1,513,352	809,745	1,425,684	87,668
2006년	831,692	1,534,950	831,692	1,449,832	85,118
2007년	852,420	1,549,848	852,420	1,463,140	86,708
2008년	854,205	1,529,939	854,205	1,444,010	85,929
2009년	882,925	1,568,533	882,925	1,482,719	85,814
2010년	878,799	1,549,820	878,799	1,458,198	91,622
2011년	850,689	1,469,254	850,689	1,379,865	89,389
2012년	821,879	1,394,042	821,879	1,300,499	93,543
2013년	810,544	1,350,891	810,544	1,258,582	92,309
2014년	814,184	1,328,713	814,184	1,237,386	91,327
2015년	1,014,177	1,646,363	1,014,177	1,554,484	91,879
2016년*	1,035,435	1,630,614	1,035,435	1,539,539	91,075
서울	173,675	267,023	173,675	255,226	11,797
부산	99,909	149,528	99,909	143,911	5,617
대구	66,472	107,763	66,472	102,030	5,733
인천	61,918	100,301	61,918	95,767	4,534
광주	39,316	69,420	39,316	66,295	3,125
대전	32,729	54,490	32,729	51,440	3,050
울산	12,538	18,776	12,538	17,687	1,089
세종	2,509	4,286	2,509	3,741	545
경기	168,333	263,841	168,333	248,944	14,897
강원	40,244	62,509	40,244	58,500	4,009
충북	33,112	53,748	33,112	48,294	5,454
충남	39,798	62,677	39,798	57,896	4,781
전북	60,394	99,708	60,394	94,287	5,421
전남	52,818	83,850	52,818	77,831	6,019
경북	68,732	105,146	68,732	98,043	7,103
경남	69,276	104,213	69,276	98,229	5,984
제주	13,662	23,335	13,662	21,418	1,917

* 가구 총계는 시설수급자를 제외한 일반수급자 가구 수임

〈표 2〉 일반수급자 현황 - 수급자 종류별, 월별

(단위: 가구, 명)

시 도	일반수급자	
	가구	인원
2016년 평균	1,039,173	1,566,064
201601	1,019,802	1,560,034
201602	1,022,877	1,560,530
201603	1,027,662	1,559,321
201604	1,040,004	1,574,984
201605	1,043,280	1,576,391
201606	1,042,327	1,571,275
201607	1,043,716	1,570,426
201608	1,046,693	1,571,678
201609	1,048,869	1,571,925
201610	1,050,646	1,571,938
201611	1,048,760	1,564,725
201612	1,035,435	1,539,539

〈표 3〉 일반수급자 현황 - 수급자 성별, 시도별

(단위: 명)

시 도	계	남자	여자
2002년	1,275,625	533,167	742,458
2003년	1,292,690	541,233	751,457
2004년	1,337,714	562,074	775,640
2005년	1,425,684	604,255	821,429
2006년	1,449,832	616,521	833,311
2007년	1,463,140	622,400	840,740
2008년	1,444,010	617,015	826,995
2009년	1,482,719	638,061	844,658
2010년	1,458,198	626,798	831,400
2011년	1,379,865	594,955	784,910
2012년	1,300,499	562,115	738,384
2013년	1,258,582	547,324	711,258
2014년	1,237,386	543,391	693,995
2015년	1,554,484	700,222	854,262
2016년	1,539,539	699,735	839,804
서울	255,226	117,457	137,769
부산	143,911	65,002	78,909
대구	102,030	45,079	56,951
인천	95,767	43,251	52,516
광주	66,295	29,855	36,440
대전	51,440	23,279	28,161
울산	17,687	8,135	9,552
세종	3,741	1,677	2,064
경기	248,944	113,258	135,686
강원	58,500	26,880	31,620
충북	48,294	21,999	26,295
충남	57,896	26,456	31,440
전북	94,287	42,520	51,767
전남	77,831	35,913	41,918
경북	98,043	43,947	54,096
경남	98,229	45,277	52,952
제주	21,418	9,750	11,668

〈표 4〉 일반수급자의 특례 현황

시 도	합계	의료특례	수급자 재산기준특례	자활특례	교육특례
2002년	25,083	8,416	5,999	3,365	1,662
2003년	21,998	9,607	113	3,790	1,530
2004년	24,512	10,136	40	4,639	1,477
2005년	24,822	8,714	1,535	4,074	2,091
2006년	23,848	6,342	3,033	3,599	2,345
2007년	16,937	211	5,405	5,143	54
2008년	18,362	205	6,256	4,566	50
2009년	22,222	214	8,524	5,145	42
2010년	35,087	314	17,420	6,733	457
2011년	39,232	494	19,088	7,777	527
2012년	43,687	977	20,654	7,726	339
2013년	54,814	921	23,643	6,657	181
2014년	77,320	1,075	25,677	5,457	83
2015년	61,739	1,543	29,791	4,882	17
2016년	59,595	1,514	33,392	7,637	6
서울	7,577	201	3,955	1,245	1
부산	3,882	58	1,895	963	1
대구	2,473	54	1,284	420	-
인천	3,162	72	1,375	511	-
광주	1,549	104	338	435	-
대전	1,176	90	454	270	-
울산	473	22	159	128	-
세종	262	4	192	32	1
경기	11,254	267	6,971	821	1
강원	2,670	45	1,776	364	-
충북	2,097	62	1,287	169	-
충남	3,210	59	1,954	247	-
전북	4,421	115	2,580	448	1
전남	4,264	138	2,187	551	1
경북	5,274	143	3,143	471	-
경남	5,130	68	3,419	463	-
제주	721	12	423	99	-

- 특례 유형별, 시도별

(단위: 가구)

타법률 수급자	부양의무자 재산기준특례	의료, 교육, 자활 중복특례	이행급여특례	기타	시 도
1,201	905	911	-	2,624	2002년
2,049	618	2,320	-	1,971	2003년
3,669	439	2,485	-	1,627	2004년
4,217	335	2,540	-	1,316	2005년
5,049	239	2,378	-	863	2006년
5,750	288	32	-	54	2007년
6,928	271	25	-	61	2008년
7,852	366	18	-	61	2009년
5,992	235	829	-	3,107	2010년
6,004	321	552	1,093	3,376	2011년
4,905	427	555	3,588	4,516	2012년
4,232	373	366	14,370	4,071	2013년
4,130	530	553	29,041	10,774	2014년
4,689	671	33	14,602	5,511	2015년
4,603	829	29	5,774	5,811	2016년
584	108	2	888	593	서울
142	45	1	608	169	부산
78	39	1	417	180	대구
522	30	2	402	248	인천
32	38	2	465	135	광주
39	8	1	227	87	대전
71	3	-	50	40	울산
3	1	-	26	3	세종
1,388	114	4	867	821	경기
142	33	-	179	131	강원
162	58	1	128	230	충북
254	46	-	185	465	충남
215	57	7	426	572	전북
175	74	1	212	925	전남
414	77	5	321	700	경북
377	78	2	252	471	경남
5	20	-	121	41	제주

〈표 5〉 급여별 수급자 현황

시 도	계		기초생계급여		기초의료
	가구	인원	가구수	수급권자수	가구수
2016년	1,126,510	1,630,614	896,221	1,240,677	977,216
서울	185,472	267,023	146,678	203,158	159,629
부산	105,526	149,528	85,716	117,128	93,771
대구	72,205	107,763	58,285	84,438	63,639
인천	66,452	100,301	50,523	72,867	56,183
광주	42,441	69,420	32,683	50,922	36,961
대전	35,779	54,490	27,962	40,783	30,973
울산	13,627	18,776	11,081	14,367	12,281
세종	3,054	4,286	2,451	3,263	2,670
경기	183,230	263,841	139,446	188,089	152,030
강원	44,253	62,509	36,817	49,896	39,817
충북	38,566	53,748	31,797	42,286	34,093
충남	44,579	62,677	36,293	49,032	39,165
전북	65,815	99,708	53,155	77,065	57,868
전남	58,837	83,850	48,589	66,726	52,583
경북	75,835	105,146	63,054	84,271	67,900
경남	75,260	104,213	59,875	79,626	64,306
제주	15,579	23,335	11,816	16,760	13,347

* 총 가구수 및 인원은 각 급여별 중복을 제외한 숫자임

- 급여 유형별, 시도별

(단위: 가구, 명)

급여 수급권자수	기초주거급여		기초교육급여		시 도
	가구수	수급권자수	가구수	수급권자수	
1,409,548	945,348	1,387,915	262,903	381,200	합 계
230,042	155,139	226,801	42,507	60,165	서 울
133,195	92,040	131,702	21,817	30,391	부 산
95,775	61,838	94,054	17,377	24,518	대 구
85,181	54,368	84,061	17,487	25,389	인 천
61,060	35,981	60,411	12,165	17,699	광 주
47,491	29,860	46,432	9,276	13,686	대 전
16,651	11,851	16,466	2,476	3,552	울 산
3,709	2,559	3,631	671	981	세 종
214,587	147,868	215,651	46,893	68,675	경 기
56,106	37,799	54,187	8,819	12,850	강 원
46,933	32,819	46,115	8,173	12,043	충 북
54,801	37,239	52,961	9,883	14,689	충 남
87,513	55,703	85,591	16,029	24,314	전 북
74,584	50,450	72,663	12,567	18,819	전 남
93,794	65,342	91,451	14,911	21,534	경 북
88,116	62,072	86,648	17,559	25,439	경 남
20,010	12,420	19,090	4,293	6,456	제 주

〈표 6〉 일반수급자

시 도	계	0~4	5~9	10~14	15~19	20~24	25~29	30~34	35~39
2002년	1,275,625	29,266	77,288	112,077	146,612	51,348	22,613	40,750	39,942
2003년	1,292,690	29,287	79,755	116,868	140,609	51,018	21,050	39,054	71,289
2004년	1,337,714	30,641	82,724	127,251	141,729	50,321	21,325	39,249	73,785
2005년	1,425,684	32,015	87,408	143,017	150,698	51,750	22,649	40,409	78,945
2006년	1,449,832	30,757	85,431	147,672	158,400	49,243	22,979	38,042	79,402
2007년	1,463,140	29,405	79,163	144,829	165,833	49,565	22,805	35,471	76,726
2008년	1,444,010	27,073	70,251	138,023	169,986	51,789	22,403	31,526	70,744
2009년	1,482,719	28,338	65,428	135,623	179,584	57,899	22,906	30,736	68,599
2010년	1,458,198	27,106	56,051	124,724	176,277	60,922	21,940	28,280	61,726
2011년	1,379,865	25,014	47,787	109,979	163,648	60,897	19,979	25,767	52,480
2012년	1,300,499	22,412	41,804	93,517	146,939	59,978	17,953	23,562	45,027
2013년	1,258,582	20,871	37,804	81,506	136,087	61,542	17,639	22,293	39,104
2014년	1,237,386	20,428	34,928	71,185	125,294	63,768	18,358	21,259	35,806
2015년	1,554,484	24,242	73,176	137,462	216,066	73,263	21,631	23,686	40,575
2016년	1,539,539	21,988	73,282	133,922	209,498	72,059	22,173	21,897	38,960
서울	255,226	3,310	10,184	20,342	34,411	12,419	4,456	3,499	5,730
부산	143,911	1,596	5,118	10,087	17,614	7,030	2,106	1,829	3,436
대구	102,030	1,322	4,495	8,751	13,697	5,881	1,664	1,441	2,584
인천	95,767	1,782	5,280	9,146	13,740	4,533	1,474	1,511	2,657
광주	66,295	1,476	3,815	6,197	10,139	4,965	1,447	1,187	2,161
대전	51,440	903	2,682	4,896	7,549	2,960	883	716	1,410
울산	17,687	265	772	1,369	2,150	724	209	272	475
세종	3,741	58	239	380	439	145	42	68	116
경기	248,944	3,577	13,300	24,301	37,351	10,432	3,265	3,439	6,073
강원	58,500	767	2,470	4,594	7,326	2,543	634	763	1,407
충북	48,294	764	2,520	4,370	6,222	1,846	602	798	1,363
충남	57,896	812	2,929	5,302	7,563	2,073	640	817	1,572
전북	94,287	1,494	5,067	8,721	13,000	5,001	1,370	1,456	2,716
전남	77,831	1,106	3,607	6,451	10,231	2,987	928	1,170	1,897
경북	98,043	1,221	4,284	7,679	11,658	3,671	1,143	1,396	2,520
경남	98,229	1,147	5,105	9,040	13,088	3,782	1,027	1,267	2,295
제주	21,418	388	1,415	2,296	3,320	1,067	283	268	548

연령별 현황 (총괄)

(단위: 명)

40~44	45~49	50~54	55~59	60~64	65~69	70~74	75~79	80세 이상	시 도
107,460	88,523	62,656	55,542	82,137	97,424	92,412	69,846	69,569	2002년
106,398	95,369	64,142	57,038	80,286	99,444	94,740	72,090	74,253	2003년
107,647	103,862	69,580	59,704	77,548	101,059	97,960	76,326	77,003	2004년
111,885	117,243	80,474	65,153	76,381	102,962	102,791	80,219	81,686	2005년
111,053	125,883	89,143	66,263	71,969	103,127	105,047	81,590	83,831	2006년
109,581	129,809	96,358	69,180	68,258	106,861	107,029	84,274	87,993	2007년
110,472	129,051	103,740	69,681	67,221	102,067	105,645	83,638	90,700	2008년
113,626	132,883	114,124	75,402	69,724	100,694	107,321	85,696	94,136	2009년
108,072	128,224	119,558	82,738	71,366	97,496	107,653	89,153	96,912	2010년
99,253	118,337	121,081	87,834	69,398	89,530	105,191	88,186	95,504	2011년
88,518	108,244	117,505	89,775	69,167	83,114	107,652	88,017	97,315	2012년
80,048	105,967	115,051	95,502	69,056	82,310	104,860	89,284	99,658	2013년
73,102	103,602	113,678	102,817	74,113	83,965	101,872	90,349	102,862	2014년
78,434	113,304	121,131	119,446	92,616	97,282	108,550	99,203	114,417	2015년
69,911	109,808	116,896	125,858	102,556	98,293	103,040	101,057	118,341	2016년
10,525	17,689	19,751	21,373	17,905	18,007	19,414	17,746	18,465	서울
6,416	10,686	11,336	13,006	11,413	10,663	10,482	10,172	10,921	부산
4,986	8,509	8,730	8,595	6,797	6,144	6,020	6,050	6,364	대구
4,741	6,944	6,962	7,265	6,017	5,504	5,867	5,823	6,521	인천
3,652	5,562	5,267	5,038	3,589	3,213	2,840	2,704	3,043	광주
2,655	4,076	3,772	4,128	3,283	2,949	2,969	2,653	2,956	대전
910	1,330	1,386	1,583	1,368	1,248	1,242	1,158	1,226	울산
158	228	237	261	233	226	255	302	354	세종
10,690	16,579	17,729	18,736	15,171	14,851	17,229	16,895	19,326	경기
2,579	4,009	4,549	5,063	4,100	3,722	4,247	4,516	5,211	강원
2,190	3,358	3,555	4,110	3,205	2,876	3,429	3,194	3,892	충북
2,653	3,856	4,096	4,676	3,781	3,813	4,123	3,987	5,203	충남
4,485	6,561	6,929	7,298	5,728	5,782	5,565	5,528	7,586	전북
3,400	5,101	5,864	6,304	4,835	5,038	5,160	5,639	8,113	전남
4,480	6,893	7,643	8,544	7,047	6,568	6,731	7,245	9,320	경북
4,420	6,981	7,549	8,474	6,911	6,477	6,282	6,277	8,107	경남
971	1,446	1,541	1,404	1,173	1,212	1,185	1,168	1,733	제주

〈표 7〉 일반수급자

시 도	계	0~4	5~9	10~14	15~19	20~24	25~29	30~34	35~39
2002년	533,167	15,146	39,942	56,891	72,933	26,418	11,735	16,431	28,165
2003년	541,233	15,105	41,254	59,537	70,147	25,980	10,932	15,670	28,251
2004년	562,074	15,945	42,461	65,043	70,648	25,073	10,907	15,484	28,914
2005년	604,255	16,538	44,962	73,316	74,828	25,281	11,681	15,838	30,674
2006년	616,521	15,844	43,790	76,091	78,626	22,716	11,702	14,806	30,313
2007년	622,400	15,197	40,568	74,466	82,640	22,035	11,576	13,886	29,079
2008년	617,015	14,032	36,161	71,105	84,883	22,444	11,401	12,562	26,836
2009년	638,061	14,676	33,643	69,737	89,857	25,240	11,655	12,469	26,113
2010년	626,798	14,062	28,697	64,061	87,996	26,149	11,229	11,686	23,462
2011년	594,955	13,002	24,568	56,335	81,928	25,930	10,244	10,689	20,166
2012년	562,115	11,701	21,543	47,962	73,612	25,697	9,302	9,807	17,454
2013년	547,324	10,888	19,492	41,736	68,464	26,396	9,198	9,344	15,532
2014년	543,391	10,695	18,049	36,586	63,016	27,810	9,658	9,051	14,328
2015년	700,222	12,591	37,584	70,258	108,144	32,571	11,273	9,874	16,196
2016년	699,735	11,391	37,678	68,580	105,250	32,636	11,591	9,183	15,773
서울	117,457	1,780	5,105	10,356	17,384	5,719	2,405	1,586	2,535
부산	65,002	855	2,619	5,169	8,828	3,131	1,163	792	1,451
대구	45,079	664	2,327	4,527	6,886	2,581	949	575	1,025
인천	43,251	905	2,696	4,617	6,848	2,052	707	606	997
광주	29,855	786	1,984	3,238	5,056	2,190	758	446	757
대전	23,279	468	1,363	2,531	3,834	1,311	433	271	527
울산	8,135	136	413	728	1,085	320	100	109	209
세종	1,677	34	122	173	203	62	27	27	38
경기	113,258	1,859	6,812	12,376	18,692	4,747	1,679	1,426	2,364
강원	26,880	398	1,315	2,343	3,682	1,214	343	333	570
충북	21,999	387	1,306	2,195	3,131	872	319	327	533
충남	23,456	428	1,507	2,748	3,851	949	310	338	640
전북	42,520	733	2,675	4,440	6,464	2,250	700	598	1,090
전남	35,913	554	1,821	3,383	5,173	1,437	439	496	821
경북	43,947	643	2,237	3,911	5,851	1,694	575	629	1,050
경남	45,277	573	2,606	4,646	6,650	1,655	527	532	943
제주	9,750	188	770	1,199	1,632	,452	157	92	223

연령별 현황 (남자)

(단위: 명)

40~44	45~49	50~54	55~59	60~64	65~69	70~74	75~79	80세 이상	시 도
49,289	47,381	33,498	24,163	28,428	29,264	22,933	16,286	14,264	2002년
48,737	51,353	34,799	25,714	28,149	30,260	23,982	16,455	14,908	2003년
48,903	56,025	38,149	27,791	27,869	30,965	25,548	16,932	15,417	2004년
50,187	63,122	44,548	31,264	28,021	32,325	27,886	17,604	16,180	2005년
49,000	67,395	49,770	32,654	27,285	33,123	29,496	17,828	16,082	2006년
46,929	68,513	54,300	35,096	26,887	35,218	30,988	18,757	16,265	2007년
46,194	67,607	59,228	36,086	27,704	34,154	31,429	19,076	16,113	2008년
47,097	68,437	65,350	40,020	29,753	34,688	32,625	20,411	16,290	2009년
44,068	64,253	68,348	44,650	31,414	34,108	33,319	22,541	16,755	2010년
39,689	58,581	69,058	48,292	31,572	32,281	33,275	23,071	16,274	2011년
35,614	52,421	66,771	50,229	32,846	31,178	35,100	24,061	16,817	2012년
32,088	50,320	65,225	54,464	33,988	32,215	35,047	25,165	17,762	2013년
29,586	48,841	63,964	59,136	37,940	34,340	34,925	26,353	19,113	2014년
31,670	52,805	67,092	68,722	48,150	41,483	38,481	30,447	22,881	2015년
28,457	50,565	64,434	72,774	54,345	43,309	37,219	32,018	24,532	2016년
4,264	7,940	10,572	12,261	9,619	8,208	7,489	6,041	4,193	서울
2,737	4,895	6,313	7,551	5,948	4,540	3,638	3,163	2,209	부산
1,897	3,531	4,545	4,712	3,446	2,452	1,965	1,751	1,246	대구
1,801	3,078	3,811	4,096	3,107	2,415	2,094	1,862	1,559	인천
1,342	2,298	2,531	2,801	1,912	1,401	1,025	814	516	광주
984	1,791	1,922	2,306	1,620	1,315	1,098	856	649	대전
374	645	784	909	715	550	466	352	240	울산
71	101	143	168	135	98	85	100	90	세종
4,201	7,513	9,760	10,883	8,006	6,509	6,265	5,688	4,478	경기
1,145	1,993	2,604	2,959	2,189	1,605	1,530	1,493	1,164	강원
939	1,672	2,042	2,333	1,693	1,197	1,189	1,040	824	충북
1,109	1,921	2,349	2,701	2,043	1,687	1,493	1,261	1,121	충남
1,742	2,922	3,841	4,221	3,083	2,632	1,965	1,686	1,478	전북
1,540	2,642	3,513	3,883	2,828	2,443	1,931	1,681	1,328	전남
1,940	3,465	4,439	5,052	3,542	2,790	2,292	2,069	1,768	경북
1,994	3,489	4,429	5,112	3,821	2,912	2,218	1,776	1,394	경남
377	669	836	826	638	555	476	385	275	제주

〈표 8〉 일반수급자

시 도	계	0~4	5~9	10~14	15~19	20~24	25~29	30~34	35~39
2002년	742,458	14,120	37,346	55,186	73,679	24,930	10,878	24,319	41,937
2003년	751,457	14,182	38,501	57,331	70,462	25,038	10,118	23,384	43,038
2004년	775,640	14,696	40,263	62,208	71,081	25,248	10,418	23,765	44,871
2005년	821,429	15,476	42,446	69,701	75,870	26,469	10,968	24,571	48,271
2006년	833,311	14,913	41,641	71,581	79,774	26,527	11,277	23,236	49,089
2007년	840,740	14,208	38,595	70,363	83,193	27,530	11,229	21,585	47,647
2008년	826,995	13,041	34,090	66,918	85,103	29,345	11,002	18,964	43,908
2009년	844,658	13,662	31,785	65,886	89,727	32,659	11,251	18,267	42,486
2010년	831,400	13,044	27,354	60,663	88,281	34,773	10,711	16,594	38,264
2011년	784,910	12,012	23,219	53,644	81,720	34,967	9,735	15,078	32,314
2012년	738,384	10,711	20,260	45,555	73,327	34,281	8,651	13,755	27,573
2013년	711,258	9,983	18,312	39,769	67,623	35,146	8,441	12,949	23,572
2014년	693,995	9,733	16,879	34,599	62,278	35,958	8,700	12,208	21,478
2015년	854,262	11,651	35,592	67,204	107,922	40,692	10,358	13,812	24,379
2016년	839,804	10,597	35,604	65,342	104,248	39,423	10,582	12,714	23,187
서울	137,769	1,530	5,079	9,986	17,027	6,700	2,051	1,913	3,195
부산	78,909	741	2,499	4,918	8,786	3,899	943	1,037	1,985
대구	56,951	658	2,168	4,224	6,811	3,300	715	866	1,559
인천	52,516	877	2,584	4,529	6,892	2,481	767	905	1,660
광주	36,440	690	1,831	2,959	5,083	2,775	689	741	1,404
대전	28,161	435	1,319	2,365	3,715	1,649	450	445	883
울산	9,552	129	359	641	1,065	404	109	163	266
세종	2,064	24	117	207	236	83	15	41	78
경기	135,686	1,718	6,488	11,925	18,659	5,685	1,586	2,013	3,709
강원	31,620	369	1,155	2,251	3,644	1,329	291	430	837
충북	26,295	377	1,214	2,175	3,091	974	283	471	830
충남	31,440	384	1,422	2,554	3,712	1,124	330	479	932
전북	51,767	761	2,392	4,281	6,536	2,751	670	858	1,626
전남	41,918	552	1,786	3,068	5,058	1,550	489	674	1,076
경북	54,096	578	2,047	3,768	5,807	1,977	568	767	1,470
경남	52,952	574	2,499	4,394	6,438	2,127	500	735	1,352
제주	11,668	200	645	1,097	1,688	615	126	176	325

연령별 현황 (여자)

(단위: 명)

40~44	45~49	50~54	55~59	60~64	65~69	70~74	75~79	80세 이상	시 도
58,171	41,142	29,158	31,379	53,709	68,160	69,479	53,560	55,305	2002년
57,661	44,016	29,343	31,324	52,137	69,184	70,758	55,635	59,345	2003년
58,744	47,837	31,431	31,913	49,679	70,094	72,412	59,394	61,586	2004년
61,698	54,121	35,926	33,889	48,360	70,637	74,905	62,615	65,506	2005년
62,053	58,488	39,373	33,609	44,684	70,004	75,551	63,762	67,749	2006년
62,652	61,296	42,058	34,084	41,371	71,643	76,041	65,517	71,728	2007년
64,278	61,444	44,512	33,595	39,517	67,913	74,216	64,562	74,587	2008년
66,529	64,446	48,774	35,382	39,971	66,006	74,696	65,285	77,846	2009년
64,004	63,971	51,210	38,088	39,952	63,388	74,334	66,612	80,157	2010년
59,564	59,756	52,023	39,542	37,826	57,249	71,916	65,115	79,230	2011년
52,904	55,823	50,734	39,546	36,321	51,936	72,552	63,956	80,499	2012년
47,960	55,647	49,826	41,038	35,068	50,095	69,813	64,119	81,897	2013년
43,516	54,761	49,714	43,681	36,173	49,625	66,947	63,996	83,749	2014년
46,764	60,499	54,039	50,724	44,466	55,799	70,069	68,756	91,536	2015년
41,454	59,243	52,462	53,084	48,211	54,984	65,821	69,039	93,809	2016년
6,261	9,749	9,179	9,112	8,286	9,799	11,925	11,705	14,272	서울
3,679	5,791	5,023	5,455	5,465	6,123	6,844	7,009	8,712	부산
3,089	4,978	4,185	3,883	3,351	3,692	4,055	4,299	5,118	대구
2,940	3,866	3,151	3,169	2,910	3,089	3,773	3,961	4,962	인천
2,310	3,264	2,736	2,237	1,677	1,812	1,815	1,890	2,527	광주
1,671	2,285	1,850	1,822	1,663	1,634	1,871	1,797	2,307	대전
536	685	602	674	653	698	776	806	986	울산
87	127	94	93	98	128	170	202	264	세종
6,489	9,066	7,969	7,853	7,165	8,342	10,964	11,207	14,848	경기
1,434	2,016	1,945	2,104	1,911	2,117	2,717	3,023	4,047	강원
1,251	1,686	1,513	1,777	1,512	1,679	2,240	2,154	3,068	충북
1,544	1,935	1,747	1,975	1,738	2,126	2,630	2,726	4,082	충남
2,743	3,639	3,088	3,077	2,645	3,150	3,600	3,842	6,108	전북
1,860	2,459	2,351	2,421	2,007	2,595	3,229	3,958	6,785	전남
2,540	3,428	3,204	3,492	3,505	3,778	4,439	5,176	7,552	경북
2,426	3,492	3,120	3,362	3,090	3,565	4,064	4,501	6,713	경남
594	777	705	578	535	657	709	783	1,458	제주

〈표 9〉 일반수급자 취업 현황

(단위: 명)

시 도	합계	경제활동인구							비경제 활동인구
		소계	상시고용	임시고용	일일고용	자영업	농수축 산업	실직 및 미취업	
2002년	1,056,994	301,202	17,556	29,979	131,282	46,028	7,672	68,685	755,792
2003년	1,066,780	297,401	15,769	29,571	127,712	41,428	10,281	72,640	769,379
2004년	1,337,714	301,700	14,293	29,963	127,336	37,604	11,909	80,595	1,036,014
2005년	1,425,684	318,637	13,965	31,640	131,102	34,943	12,972	94,015	1,107,047
2006년	1,449,832	320,345	13,317	32,101	129,487	31,518	12,655	101,267	1,129,487
2007년	1,463,140	322,937	12,795	32,283	127,670	28,936	12,479	108,774	1,140,203
2008년	1,444,010	318,500	12,181	31,517	123,552	26,296	11,826	113,128	1,125,510
2009년	1,482,719	331,484	12,644	31,966	124,545	25,441	11,036	125,852	1,151,235
2010년	1,458,198	285,189	11,045	26,924	108,088	21,468	9,564	108,100	1,173,009
2011년	1,379,865	236,909	9,326	21,685	89,387	17,146	7,618	91,747	1,142,956
2012년	1,300,499	193,101	7,558	17,376	71,768	13,982	5,931	76,486	1,107,398
2013년	1,258,582	110,029	2,659	6,849	38,362	8,856	4,069	49,234	1,148,553
2014년	1,237,386	106,090	2,786	6,515	36,363	8,244	3,744	48,438	1,131,296
2015년	1,554,484	111,409	3,748	6,965	37,631	8,570	3,758	50,737	1,443,075
2016년	1,539,539	106,922	3,718	6,596	35,947	8,167	3,439	49,055	1,432,617
서울	255,226	17,926	644	1,457	5,214	906	23	9,682	237,298
부산	143,912	11,856	404	794	3,230	745	25	6,658	132,056
대구	102,030	8,757	254	406	3,556	545	24	3,972	93,273
인천	95,767	4,720	198	389	1,242	237	24	2,630	91,047
광주	66,295	4,653	220	281	1,532	259	40	2,321	61,642
대전	51,440	3,513	133	170	1,628	268	17	1,297	47,927
울산	17,687	1,352	66	88	370	109	11	708	16,335
세종	3,741	185	7	13	82	20	9	54	3,556
경기	248,944	12,699	562	931	3,877	761	119	6,449	236,245
강원	58,500	4,503	173	274	1,376	331	150	2,199	53,997
충북	48,294	3,167	102	185	1,236	269	180	1,195	45,127
충남	57,896	3,474	82	192	1,416	319	307	1,158	54,422
전북	94,287	7,135	193	331	2,629	789	492	2,701	87,152
전남	77,831	7,490	236	242	2,902	982	1,048	2,080	70,341
경북	98,044	7,797	216	412	3,098	806	629	2,636	90,247
경남	98,229	6,131	140	323	1,980	716	308	2,664	92,098
제주	21,418	1,564	88	108	579	105	33	651	19,854

〈표 10〉 일반수급가구 가구원수별 현황

(단위: 가구)

시 도	계	1인가구	2인가구	3인가구	4인가구	5인가구	6인가구	7인이상 가구
2002년	691,018	371,166	144,295	98,189	54,151	16,865	4,624	1,728
2003년	717,861	399,220	146,655	98,532	51,997	15,636	4,248	1,573
2004년	753,681	426,701	152,454	101,200	52,094	15,516	4,153	1,563
2005년	809,745	463,181	161,044	108,067	55,050	16,444	4,304	1,655
2006년	831,692	482,842	163,478	108,631	54,510	16,269	4,278	1,684
2007년	852,420	511,975	164,300	104,564	50,843	15,111	4,061	1,566
2008년	854,205	525,078	160,918	100,546	47,698	14,555	3,888	1,522
2009년	882,925	547,931	164,856	101,774	48,047	14,798	3,923	1,596
2010년	878,799	549,341	163,983	99,248	46,424	14,373	3,840	1,590
2011년	850,689	544,206	156,799	90,321	41,472	12,804	3,514	1,573
2012년	821,879	540,924	147,736	80,900	36,494	11,272	3,168	1,385
2013년	810,544	543,295	143,392	75,510	33,549	10,406	3,027	1,365
2014년	814,184	557,275	141,821	70,630	30,632	9,634	2,824	1,368
2015년	1,014,177	611,050	182,426	115,847	68,969	26,997	6,596	2,292
2016년	1,035,435	630,037	186,329	116,251	67,080	26,613	6,762	2,363
서울	173,675	105,216	31,425	19,718	11,673	4,326	1,003	314
부산	99,909	63,763	17,649	10,423	5,665	1,861	414	134
대구	66,472	38,606	12,752	8,162	4,996	1,547	332	77
인천	61,918	34,574	12,169	8,274	4,598	1,770	397	136
광주	39,316	20,717	7,442	5,862	3,491	1,413	309	82
대전	32,729	18,608	6,209	4,141	2,420	995	272	84
울산	12,538	8,572	1,905	1,010	687	268	72	24
세종	2,509	1,538	450	266	143	73	30	9
경기	168,333	99,964	29,732	20,738	11,622	4,645	1,215	417
강원	40,244	25,934	7,322	3,639	2,148	874	220	107
충북	33,112	20,972	5,900	3,284	1,809	807	241	99
충남	39,798	25,144	7,059	4,004	2,213	973	280	125
전북	60,394	35,794	11,015	6,653	4,188	1,979	556	209
전남	52,818	33,765	9,327	4,792	2,821	1,485	444	184
경북	68,732	44,990	11,815	6,244	3,702	1,469	377	135
경남	69,276	44,008	11,707	7,414	3,919	1,635	429	164
제주	13,662	7,872	2,451	1,627	985	493	171	63

〈표 11〉 일반수급가구 가구유형별 현황 - 시도별

(단위: 가구)

시 도	합계	노인가구	소년소녀 가장가구	모자가구	부자가구	장애인 가구	일반가구	기타
2002년	691,018	235,893	13,638	65,132	17,289	104,009	216,645	38,412
2003년	717,861	238,790	13,932	66,636	17,158	112,987	230,827	37,531
2004년	753,681	240,030	14,387	70,951	17,916	123,418	249,393	37,586
2005년	809,745	244,565	14,823	77,985	19,450	136,892	276,227	39,803
2006년	831,692	242,470	14,713	81,189	19,963	144,747	288,945	39,665
2007년	852,420	245,935	14,475	82,920	19,934	154,066	294,872	40,218
2008년	854,205	243,132	14,276	82,880	19,744	162,527	291,680	39,966
2009년	882,925	244,529	13,533	86,961	21,115	171,330	302,202	43,255
2010년	878,799	243,708	11,565	85,970	20,879	173,322	291,774	51,581
2011년	850,689	237,213	9,798	83,525	20,479	173,751	277,081	48,842
2012년	821,879	236,617	8,105	78,333	18,820	174,112	259,866	46,026
2013년	810,544	235,601	6,945	76,270	18,366	175,867	251,372	46,123
2014년	814,184	236,548	5,882	74,925	18,362	178,397	251,333	48,737
2015년	1,014,177	262,124	5,188	123,497	34,538	191,723	323,289	73,818
2016년	1,035,435	261,680	4,324	132,277	37,753	193,585	328,282	77,534
서울	173,675	46,370	453	23,561	6,047	28,214	55,310	13,720
부산	99,909	25,925	343	11,793	3,471	17,116	34,367	6,894
대구	66,472	14,545	229	9,381	2,517	10,596	24,875	4,329
인천	61,918	14,663	244	9,992	2,485	10,067	18,559	5,908
광주	39,316	6,915	229	7,009	1,841	7,037	13,749	2,536
대전	32,729	7,164	79	5,120	1,354	6,300	11,173	1,539
울산	12,538	3,266	70	1,150	338	2,554	3,898	1,262
세종	2,509	644	5	294	93	449	730	294
경기	168,333	44,817	762	24,257	6,445	29,758	47,685	14,609
강원	40,244	11,200	261	4,028	1,288	8,310	12,264	2,893
충북	33,112	8,267	193	3,696	1,118	7,357	10,105	2,376
충남	39,798	10,702	200	4,250	1,314	9,261	11,281	2,790
전북	60,394	13,528	299	6,773	2,050	12,828	20,536	4,380
전남	52,818	14,728	352	4,545	1,810	12,820	14,846	3,717
경북	68,732	17,809	246	6,496	2,207	13,957	23,157	4,860
경남	69,276	17,375	303	7,888	2,606	14,393	21,944	4,767
제주	13,662	3,762	56	2,044	769	2,568	3,803	660

〈표 12〉 일반수급가구 가구구성별 현황 - 시도별

(단위: 가구)

시 도	계	단독 가구	혈 연 가 구				비혈연 가구	기타
			소계	부부가구	자녀동거 가구	그외 가족동거		
2002년	691,018	341,875	342,812	55,422	231,986	55,404	6,264	67
2003년	717,861	361,311	349,467	55,487	236,144	57,836	6,950	133
2004년	753,681	381,893	363,493	56,049	246,125	61,319	7,869	426
2005년	809,745	410,435	389,584	57,699	265,278	66,607	8,673	1,053
2006년	831,692	425,622	396,909	56,894	270,279	69,736	9,159	2
2007년	852,420	441,852	400,016	57,045	270,429	72,542	9,613	939
2008년	854,205	450,280	391,531	54,911	263,635	72,985	10,002	2,392
2009년	882,925	466,823	403,537	55,565	273,135	74,837	10,102	2,463
2010년	878,799	465,910	390,328	56,623	263,186	70,519	8,712	13,849
2011년	850,689	459,508	369,594	55,457	248,753	65,384	8,035	13,552
2012년	821,879	458,014	342,144	53,739	229,293	59,112	7,480	14,241
2013년	810,544	458,380	328,558	53,027	220,190	55,341	7,171	16,435
2014년	814,184	465,613	321,496	53,608	214,993	52,895	6,986	20,089
2015년	1,014,177	503,816	457,726	64,236	337,350	56,140	7,007	45,628
2016년	1,035,435	509,207	468,102	65,513	347,504	55,085	6,717	51,409
서울	173,675	84,300	78,494	10,403	59,490	8,601	1,264	9,617
부산	99,909	51,977	43,294	6,229	32,084	4,981	380	4,258
대구	66,472	31,720	31,597	3,621	25,007	2,969	220	2,935
인천	61,918	26,128	30,809	4,124	23,193	3,492	422	4,559
광주	39,316	16,642	20,998	1,839	17,427	1,732	130	1,546
대전	32,729	15,710	16,019	1,778	12,698	1,543	268	732
울산	12,538	6,787	4,917	590	3,400	927	82	752
세종	2,509	1,132	1,099	205	768	126	16	262
경기	168,333	78,583	77,225	10,795	56,463	9,967	1,865	10,660
강원	40,244	21,431	17,000	2,988	11,500	2,512	231	1,582
충북	33,112	17,237	14,211	2,238	10,340	1,633	248	1,416
충남	39,798	21,072	16,736	2,876	11,825	2,035	219	1,771
전북	60,394	28,423	28,651	4,187	21,284	3,180	345	2,975
전남	52,818	28,016	22,544	4,204	15,039	3,301	250	2,008
경북	68,732	37,027	28,351	4,728	20,080	3,543	336	3,018
경남	69,276	36,499	29,328	4,039	21,775	3,514	374	3,075
제주	13,741	6,691	6,718	698	4,968	1,052	66	제주

〈표 13〉 일반수급가구 보장기간별 현황 - 시도별

(단위: 가구)

시 도	계	1년 미만	1~2년 미만	2~3년 미만	3~4년 미만	4~5년 미만	5~6년 미만	6~8년 미만	8~10년 미만	10년 이상
2002년	691,018	69,354	77,714	521,540	14,579	3,907	1,104	987	741	1,092
2003년	717,861	92,058	65,645	69,646	471,775	11,797	3,507	1,531	712	1,190
2004년	753,681	96,808	84,074	61,054	63,249	431,415	10,746	4,089	763	1,483
2005년	809,745	114,195	90,086	77,558	56,965	57,817	396,349	13,682	1,366	1,727
2006년	831,692	158,860	173,366	126,152	66,574	46,884	43,586	214,928	1,001	341
2007년	852,420	92,882	96,025	96,407	79,073	66,756	46,060	367,924	6,603	690
2008년	854,205	75,253	88,411	85,224	86,136	70,751	59,781	83,312	291,932	13,405
2009년	882,925	94,064	75,460	80,701	78,455	79,547	65,640	93,843	302,403	12,812
2010년	878,799	123,102	83,809	61,324	68,954	66,321	69,964	102,949	68,111	234,265
2011년	850,689	156,186	89,591	72,175	52,964	57,969	54,753	100,049	65,104	201,898
2012년	821,879	102,033	119,097	73,890	60,683	45,290	50,226	96,818	72,170	201,672
2013년	810,544	75,034	86,295	103,753	65,391	54,205	40,835	88,881	80,008	216,142
2014년	814,184	80,256	64,253	75,561	92,661	59,179	49,358	79,413	81,424	232,079
2015년	1,014,177	278,214	68,339	56,036	66,873	83,596	53,736	79,327	75,394	252,662
2016년	1,035,435	167,542	206,219	57,928	48,303	58,737	74,979	89,105	66,716	265,906
서울	173,675	32,724	34,775	11,627	10,078	8,713	9,708	14,248	11,610	40,192
부산	99,909	14,838	18,413	5,335	4,475	5,394	5,714	9,579	7,377	28,784
대구	66,472	8,941	13,314	3,473	3,203	3,289	3,788	6,795	5,185	18,484
인천	61,918	12,195	14,152	3,828	3,087	3,356	3,643	4,933	3,817	12,907
광주	39,316	6,189	7,761	2,443	1,911	2,055	2,022	4,006	2,532	10,397
대전	32,729	5,699	6,508	1,616	1,418	1,635	2,039	2,832	2,179	8,803
울산	12,538	1,914	2,550	764	587	1,069	563	1,006	797	3,288
세종	2,509	418	547	126	116	119	101	181	162	739
경기	168,333	30,698	38,824	9,959	7,995	9,346	13,597	12,984	9,782	35,148
강원	40,244	6,594	6,658	2,230	1,921	2,594	3,934	3,601	2,598	10,114
충북	33,112	4,978	6,443	1,717	1,259	1,566	2,980	3,013	2,181	8,975
충남	39,798	6,040	7,472	2,105	1,700	2,277	3,370	3,555	2,468	10,811
전북	60,394	8,003	11,283	2,724	2,266	3,853	5,667	5,241	3,588	17,769
전남	52,818	6,738	9,761	2,430	1,968	3,213	4,030	4,186	2,990	17,502
경북	68,732	8,885	11,578	3,403	2,802	3,740	6,155	6,296	4,552	21,321
경남	69,276	10,179	13,500	3,479	2,897	5,797	6,416	5,366	3,974	17,668
제주	13,662	2,509	2,680	669	620	721	1,252	1,283	924	3,004

〈표 14〉 일반수급가구 보장기간별 현황 - 가구원수별

(단위: 가구)

가구원 수	계	1년 미만	1~2년 미만	2~3년 미만	3~4년 미만	4~5년 미만	5~6년 미만	6~8년 미만	8~10년 미만	10년 이상
2002년	691,018	69,354	77,714	521,540	14,579	3,907	1,104	987	741	1,092
2003년	717,861	92,058	65,645	69,646	471,775	11,797	3,507	1,531	712	1,190
2004년	753,681	96,808	84,074	61,054	63,249	431,415	10,746	4,089	763	1,483
2005년	809,745	114,195	90,086	77,558	56,965	57,817	396,349	13,682	1,366	1,727
2006년	831,692	158,860	173,366	126,152	66,574	46,884	43,586	214,928	1,001	341
2007년	852,420	92,882	96,025	96,407	79,073	66,756	46,060	367,924	6,603	690
2008년	854,205	75,253	88,411	85,224	86,136	70,751	59,781	83,312	291,932	13,405
2009년	882,925	94,064	75,460	80,701	78,455	79,547	65,640	93,843	302,403	12,812
2010년	878,799	123,102	83,809	61,324	68,954	66,321	69,964	102,949	68,111	234,265
2011년	850,689	156,186	89,591	72,175	52,964	57,969	54,753	100,049	65,104	201,898
2012년	821,879	102,033	119,097	73,890	60,683	45,290	50,226	96,818	72,170	201,672
2013년	810,544	75,034	86,295	103,753	65,391	54,205	40,835	88,881	80,008	216,142
2014년	814,184	80,256	64,253	75,561	92,661	59,179	49,358	79,413	81,424	232,079
2015년	1,014,177	278,214	68,339	56,036	66,873	83,596	53,736	79,327	75,394	252,662
2016년	1,035,435	167,542	206,219	57,928	48,303	58,737	74,979	89,105	66,716	265,906
1인가구	630,037	71,775	76,925	38,802	32,645	40,477	51,771	61,607	48,077	207,958
2인가구	186,329	35,303	42,994	10,441	8,548	10,339	13,808	15,720	10,851	38,325
3인가구	116,251	30,230	40,784	5,180	4,190	4,677	5,700	7,139	4,840	13,511
4인가구	67,080	19,266	29,215	2,258	1,901	2,125	2,400	3,162	2,075	4,678
5인가구	26,613	8,136	12,598	814	654	741	880	1,011	637	1,142
6인가구	6,762	2,080	2,904	278	244	245	271	337	180	223
7인이상 가구	2,363	752	799	155	121	133	149	129	56	69

〈표 15〉 일반수급가구 보장기간별 현황 - 가구유형별

(단위: 가구)

가구 유형	계	1년 미만	1~2년 미만	2~3년 미만	3~4년 미만	4~5년 미만	5~6년 미만	6~8년 미만	8~10년 미만	10년 이상
2002년	691,018	69,354	77,714	521,540	14,579	3,907	1,104	987	741	1,092
2003년	717,861	92,058	65,645	69,646	471,775	11,797	3,507	1,531	712	1,190
2004년	753,681	96,808	84,074	61,054	63,249	431,415	10,746	4,089	763	1,483
2005년	809,745	114,195	90,086	77,558	56,965	57,817	396,349	13,682	1,366	1,727
2006년	831,692	158,860	173,366	126,152	66,574	46,884	43,586	214,928	1,001	341
2007년	852,420	92,882	96,025	96,407	79,073	66,756	46,060	367,924	6,603	690
2008년	854,205	75,253	88,411	85,224	86,136	70,751	59,781	83,312	291,932	13,405
2009년	882,925	94,064	75,460	80,701	78,455	79,547	65,640	93,843	302,403	12,812
2010년	878,799	123,102	83,809	61,324	68,954	66,321	69,964	102,949	68,111	234,265
2011년	850,689	156,186	89,591	72,175	52,964	57,969	54,753	100,049	65,104	201,898
2012년	821,879	102,033	119,097	73,890	60,683	45,290	50,226	96,818	72,170	201,672
2013년	810,544	75,034	86,295	103,753	65,391	54,205	40,835	88,881	80,008	216,142
2014년	814,184	80,256	64,253	75,561	92,661	59,179	49,358	79,413	81,424	232,079
2015년	1,014,177	278,214	68,339	56,036	66,873	83,596	53,736	79,327	75,394	252,662
2016년	1,035,435	167,542	206,219	57,928	48,303	58,737	74,979	89,105	66,716	265,906
노인가구	261,680	28,171	36,917	15,109	13,841	18,778	23,059	23,905	17,468	84,432
소년소녀 가장가구	4,324	238	213	168	179	253	381	596	624	1,672
모자가구	132,277	33,943	43,815	6,095	5,061	5,458	6,735	8,866	6,096	16,208
부자가구	37,753	10,480	13,918	1,727	1,385	1,402	1,747	2,147	1,431	3,516
장애인 가구	193,585	15,538	18,872	8,982	8,267	11,294	16,404	19,753	15,201	79,274
일반가구	328,282	58,682	71,799	20,356	15,731	17,997	22,486	28,362	22,862	70,007
기타	77,534	20,490	20,685	5,491	3,839	3,555	4,167	5,476	3,034	10,797

* 미혼부모 641가구, 조손가구 7,621가구, 가정위탁보호가구 1,288가구 등



Ⅲ

기초생활보장수급자 소득현황

1. 소득현황(총괄)
2. 소득현황(1인가구)
3. 소득현황(2인가구)
4. 소득현황(3인가구)
5. 소득현황(4인가구)

Ⅲ. 기초생활보장수급자 소득현황



1 소득현황(총괄)* : 표 16~표 17 참조

- 기초생활보장수급 선정 가구의 소득규모를 보면 '20만원 초과~40만원 이하'인 가구가 31.4%로 가장 많고, 소득이 전혀 없는 가구는 26.8%, '0원 초과~20만원 이하' 가구가 14.9% 순임.

* 실제소득에서 가구특성별 지출요인을 반영한 금품 등을 제외한 소득평가액을 의미함.

〈수급자의 소득구간별 현황(총괄)〉

(단위: 가구, %)

구 분	계	소득없음	0원 초과~20만원 이하	20만원 초과~40만원 이하	40만원 초과~60만원 이하	60만원 초과~80만원 이하	80만원 초과~100만원 이하	100만원 초과~120만원 이하	120만원 초과
가구수	1,035,435	277,522	154,361	325,455	71,646	58,671	39,332	29,098	79,350
구성비	100	26.8	14.9	31.4	6.9	5.7	3.8	2.8	7.7

〈수급자의 소득구간별 분포(총괄)〉

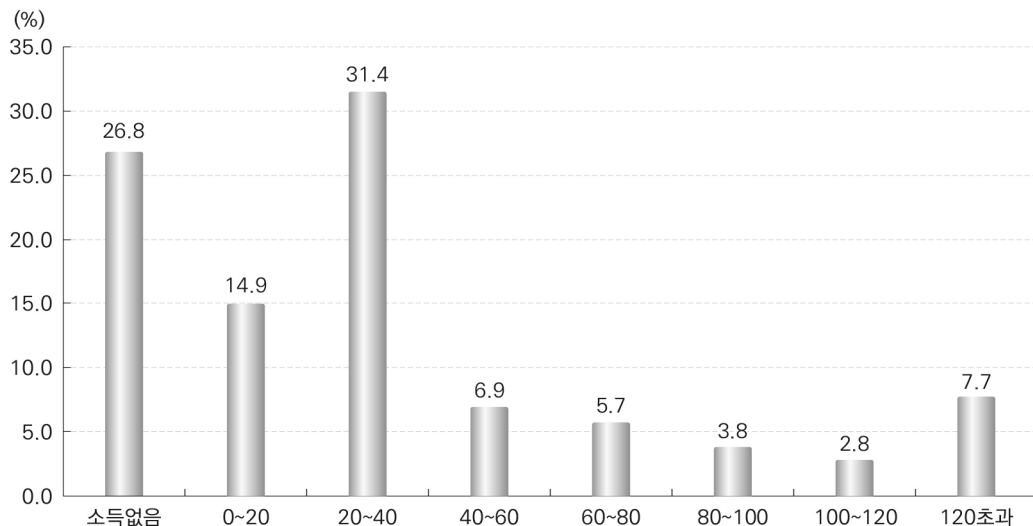

○ 소득구간에 따른 가구 현황

- 소득이 없는 경우는 1인가구가 32%, 2인가구 22.3%, 3인가구 18.5%이며, 7인 이상 가구도 10.6%임.
- 1인가구는 소득 '10만원 초과~30만원 이하'가, 2인가구는 '30만원 초과~60만원 이하'가, 3인가구부터는 '100만원 초과'가 가장 많은 비율을 차지함.

〈수급자의 가구·소득구간별 현황〉

(단위: 가구, %)

구 분	계	1인가구	2인가구	3인가구	4인가구	5인가구	6인가구	7인 이상 가구
가구수	1,035,435	630,037	186,329	116,251	67,080	26,613	6,762	2,363
계	100	100	100	100	100	100	100	100
소득없음	26.8	32.0	22.3	18.5	13.3	10.2	9.8	10.6
0원 초과~10만원 이하	12.1	15.6	9.2	5.6	4.0	2.8	1.8	1.9
10만원 초과~30만원 이하	27.3	38.1	15.1	8.3	5.6	4.3	3.9	3.3
30만원 초과~60만원 이하	13.8	12.1	24.4	11.5	8.6	6.8	5.7	5.4
60만원 초과~100만원 이하	9.5	2.0	20.1	24.5	20.3	16.6	15.4	17.1
100만원 초과	10.5	0.2	8.9	31.6	48.2	59.2	63.4	61.7

〈수급자의 가구·소득구간별 분포〉

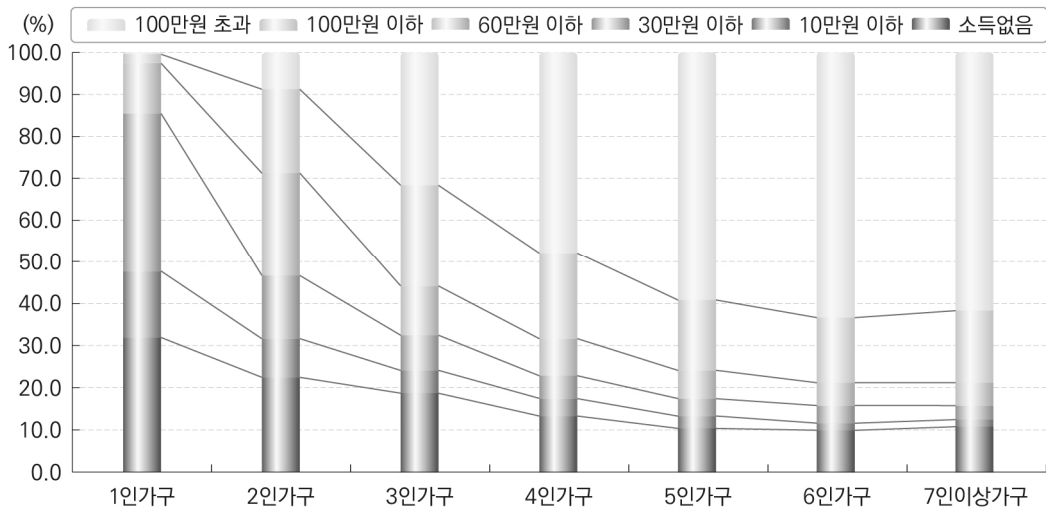

2 소득현황(1인가구) : 표 18 참조

- 1인가구 수급자의 소득규모를 보면 '20만원 초과~30만원 이하'인 가구 35.4%, '0원 초과~10만원 이하' 가구 15.6%, '30만원 초과' 가구 14.3% 순임.
- 소득이 없는 가구도 32%에 달함.

〈1인가구 소득구간별 현황〉

(단위: 가구, %)

구 분	계	소득없음	0원 초과~ 10만원 이하	10만원 초과~ 20만원 이하	20만원 초과~ 30만원 이하	30만원 초과
가구수	630,037	201,831	97,992	17,094	223,000	90,120
구성비	100	32	15.6	2.7	35.4	14.3

〈1인가구 소득구간별 분포〉

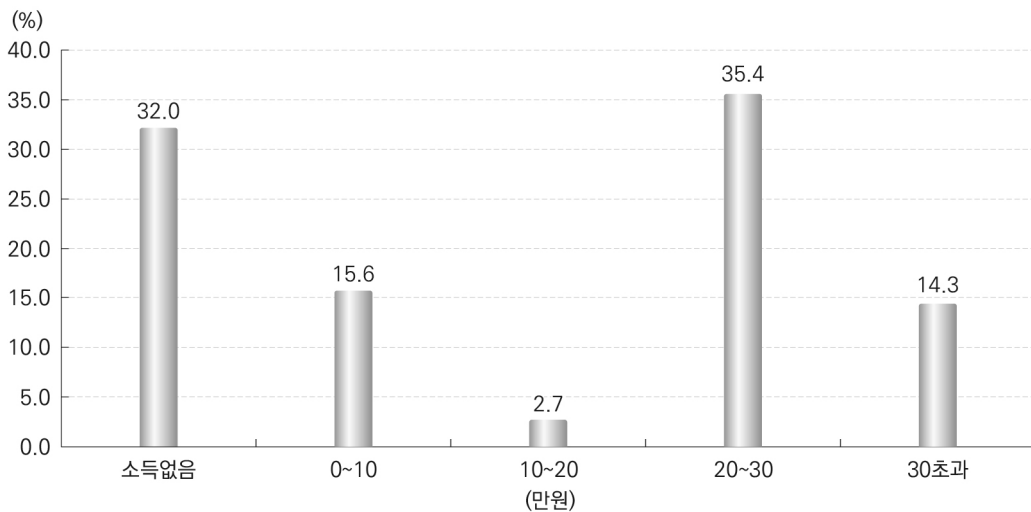

3 소득현황(2인가구) : 표 19 참조

- 2인가구 수급자의 소득규모는 ‘20만원 초과~40만원 이하’인 가구 24.3%, ‘80만원 초과’ 가구 17.1%, ‘0원 초과~20만원 이하’ 가구 12.4% 순임.
- 소득이 없는 가구는 22.3%(41,626가구)로 1인가구의 32%(201,831가구) 보다는 구성 비율이 낮음.

〈2인가구 소득구간별 현황〉

(단위: 가구, %)

구 분	계	소득없음	0원 초과~20만원 이하	20만원 초과~40만원 이하	40만원 초과~60만원 이하	60만원 초과~80만원 이하	80만원 초과
가구수	186,329	41,626	23,074	45,358	22,273	22,234	31,764
구성비	100	22.3	12.4	24.3	12.0	11.9	17.1

〈2인가구 소득구간별 분포〉

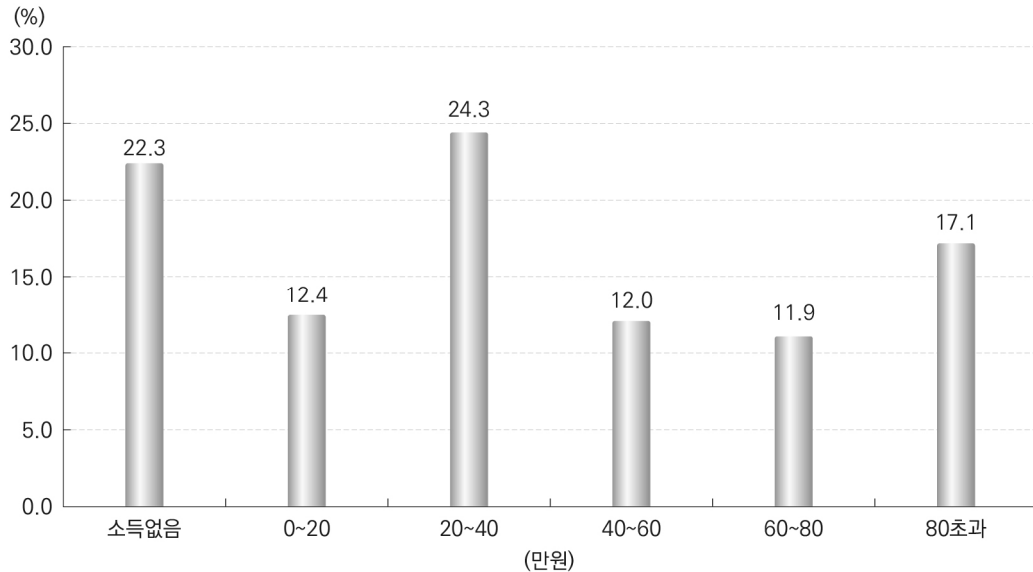

4 소득현황(3인가구) : 표 20 참조

- 3인가구 수급자의 소득규모는 ‘100만원 초과’인 가구 31.6%, ‘60만원 초과~ 80만원 이하’ 가구 14%, ‘80만원 초과~100만원 이하’ 가구 10.5%, ‘20만원 초과~40만원 이하’ 가구 9.3% 순임.
- 소득이 없는 가구는 18.5%(21,498가구)로 2인가구의 22.3%(41,626 가구)에 비해 구성 비율이 낮음.

〈3인가구 소득구간별 현황〉

(단위: 가구, %)

구 분	계	소득없음	0원 초과~ 20만원 이하	20만원 초과~ 40만원 이하	40만원 초과~ 60만원 이하	60만원 초과~ 80만원 이하	80만원 초과~ 100만원 이하	100만원 초과
가구수	116,251	21,498	10,332	10,821	8,455	16,269	12,170	36,706
구성비	100	18.5	8.9	9.3	7.3	14	10.5	31.6

〈3인가구 소득구간별 분포〉

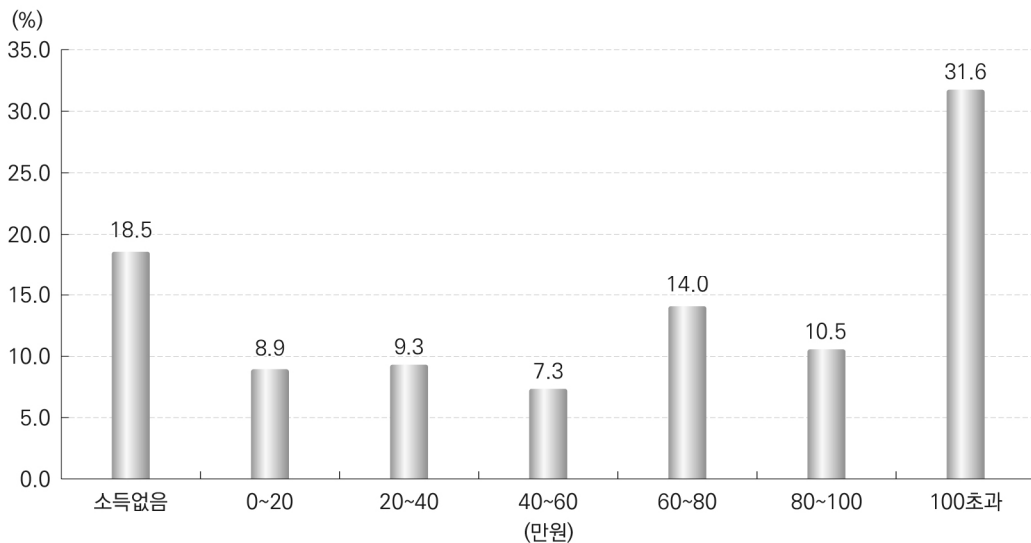

5 소득현황(4인가구) : 표 21 참조

- 4인가구 수급자의 소득규모는 '100만원 초과'인 가구 48.2%, '60만원 초과~80만원 이하' 가구 11.4%, '80만원 초과~100만원 이하' 가구 8.9% 순임.
- 소득이 없는 수급자는 13.3%(8,942가구)로 3인가구 18.5%(21,498가구)보다 구성비율이 낮음.

〈4인가구 소득구간별 현황〉

(단위: 가구, %)

구 분	계	소득없음	0원 초과~20만원 이하	20만원 초과~40만원 이하	40만원 초과~60만원 이하	60만원 초과~80만원 이하	80만원 초과~100만원 이하	100만원 초과
가구수	67,080	8,942	4,292	3,927	3,967	7,668	5,976	32,308
구성비	100	13.3	6.4	5.9	5.9	11.4	8.9	48.2

〈4인가구 소득구간별 분포〉

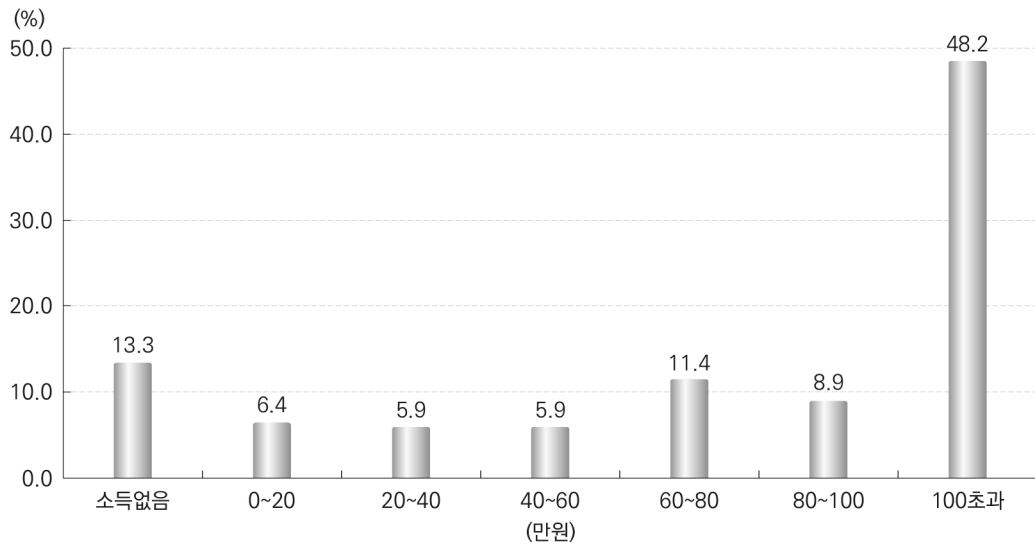

※ 5인 이상 가구의 소득현황은 표 21~표 23 참조

일반수급가구 소득현황

〈표 16〉 일반수급가구

시 도	계	소득없음	0원 초과~ 10만원 이하	10만원 초과~ 20만원 이하	20만원 초과~ 30만원 이하	30만원 초과~ 40만원 이하	40만원 초과~ 50만원 이하
2003년	717,861	57,835	189,057	174,987	91,133	63,234	46,332
2004년	753,681	71,892	206,627	176,740	91,377	57,240	46,590
2005년	809,745	95,385	226,279	180,488	94,909	58,452	46,803
2006년	831,692	121,503	234,255	170,277	91,352	58,386	45,246
2007년	852,420	140,650	238,160	165,945	91,210	58,000	45,108
2008년	854,205	107,518	251,837	177,090	96,259	59,831	49,179
2009년	882,925	122,320	239,278	181,511	102,570	59,709	56,234
2010년	878,799	170,438	228,421	163,990	94,933	52,888	53,401
2011년	850,689	158,009	235,033	152,375	84,212	48,429	41,708
2012년	821,879	173,064	218,454	142,966	77,978	45,559	32,505
2013년	810,544	181,533	224,092	127,058	72,035	43,233	30,238
2014년	814,184	198,063	101,900	164,478	87,160	70,038	40,081
2015년	1,014,177	272,426	113,027	26,306	254,512	71,262	38,203
2016년	1,035,435	277,522	125,225	29,136	253,896	71,559	40,646
서울	173,675	48,620	16,911	4,628	44,848	11,987	6,651
부산	99,909	30,583	10,326	2,547	24,834	6,432	3,530
대구	66,472	19,283	6,497	1,729	15,268	4,365	2,481
인천	61,918	17,475	6,815	1,649	13,828	3,844	2,381
광주	39,316	11,502	4,319	1,148	7,196	2,182	1,265
대전	32,729	9,666	3,273	897	7,059	2,040	1,089
울산	12,538	3,732	1,485	357	3,231	797	507
세종	2,509	508	365	86	623	182	124
경기	168,333	43,375	20,704	4,695	41,951	11,327	6,415
강원	40,244	10,051	5,667	1,064	10,885	2,951	1,675
충북	33,112	8,482	5,041	1,041	8,048	2,292	1,425
충남	39,798	9,624	6,056	1,259	9,900	3,010	1,629
전북	60,394	15,248	8,248	1,792	14,329	4,477	2,368
전남	52,818	9,957	8,878	1,790	13,749	4,626	2,762
경북	68,732	17,552	9,736	2,129	17,667	5,406	3,025
경남	69,276	19,083	9,182	1,956	17,180	4,715	2,738
제주	13,662	2,781	1,722	369	3,300	926	581

소득현황 - 시도별

(단위: 가구)

50만원 초과~ 60만원 이하	60만원 초과~ 70만원 이하	70만원 초과~ 80만원 이하	80만원 초과~ 90만원 이하	90만원 초과~ 100만원 이하	100만원 초과~ 110만원 이하	110만원 초과~ 120만원 이하	120만원 초과	시 도
38,073	20,526	16,785	9,040	5,594	3,244	1,350	671	2003년
38,806	22,728	17,934	9,164	6,369	3,692	1,919	2,603	2004년
36,364	25,147	17,641	11,574	6,584	4,273	2,358	3,488	2005년
35,064	27,247	17,630	12,098	7,412	4,349	2,933	3,940	2006년
34,432	27,044	18,737	12,249	8,359	4,290	3,716	4,520	2007년
32,124	26,075	19,694	11,545	9,284	4,560	3,639	5,570	2008년
33,308	25,924	21,663	12,787	10,202	6,071	3,819	7,529	2009년
31,602	23,219	19,965	12,542	9,540	6,405	3,503	7,952	2010년
37,217	26,172	19,989	14,429	9,027	7,026	5,184	11,879	2011년
36,414	27,582	18,230	13,484	9,305	6,082	5,809	14,447	2012년
33,311	27,642	17,208	12,250	9,595	5,890	5,923	20,536	2013년
35,033	34,662	18,117	13,934	10,186	7,408	6,349	26,775	2014년
38,031	39,202	21,336	17,526	19,146	14,559	16,994	71,647	2015년
31,000	36,858	21,813	19,806	19,526	14,581	14,517	79,350	2016년
5,045	5,986	3,330	3,326	3,215	2,510	2,489	14,129	서울
2,768	3,703	2,025	2,092	1,874	1,365	1,263	6,567	부산
2,205	3,183	1,812	1,378	1,337	998	969	4,967	대구
1,992	1,963	1,346	1,305	1,409	985	1,095	5,831	인천
1,095	1,982	1,255	1,102	967	758	731	3,814	광주
904	1,551	771	781	733	526	506	2,933	대전
363	452	209	226	197	153	129	700	울산
88	101	60	57	43	27	34	211	세종
4,644	4,896	3,302	2,995	3,289	2,569	2,679	15,492	경기
1,263	1,232	798	713	652	488	431	2,374	강원
1,084	990	627	520	503	418	428	2,213	충북
1,206	1,284	798	673	695	500	498	2,666	충남
2,102	2,301	1,355	1,087	1,123	753	829	4,382	전북
1,872	1,919	1,060	969	888	641	549	3,158	전남
2,086	2,296	1,419	1,093	1,005	765	744	3,809	경북
1,865	2,457	1,280	1,153	1,233	849	880	4,705	경남
418	562	366	336	363	276	263	1,399	제주

〈표 17〉 일반수급가구 소득현황 - 가구원수별

(단위: 가구)

소득평가액	계	1인가구	2인가구	3인가구	4인가구	5인가구	6인가구	7인이상 가구
2003년	717,861	399,220	146,655	98,532	51,997	15,636	4,248	1,573
2004년	753,681	426,701	152,454	101,200	52,094	15,516	4,153	1,563
2005년	809,745	463,181	161,044	108,067	55,050	16,444	4,304	1,655
2006년	831,692	482,842	163,478	108,631	54,510	16,269	4,278	1,684
2007년	852,420	511,975	164,300	104,564	50,843	15,111	4,061	1,566
2008년	854,205	525,078	160,918	100,546	47,698	14,555	3,888	1,522
2009년	882,925	547,931	164,856	101,774	48,047	14,798	3,923	1,596
2010년	878,799	549,341	163,983	99,248	46,424	14,373	3,840	1,590
2011년	850,689	544,206	156,799	90,321	41,472	12,804	3,514	1,573
2012년	821,879	540,924	147,736	80,900	36,494	11,272	3,168	1,385
2013년	810,544	543,295	143,392	75,510	33,549	10,406	3,027	1,365
2014년	814,184	557,275	141,821	70,630	30,632	9,634	2,824	1,368
2015년	1,014,177	611,050	182,426	115,847	68,969	26,997	6,596	2,292
2016년	1,035,435	630,037	186,329	116,251	67,080	26,613	6,762	2,363
소득없음	277,522	201,831	41,626	21,498	8,942	2,713	662	250
0원 초과~ 10만원 이하	125,225	97,992	17,103	6,566	2,665	732	123	44
10만원 초과~ 20만원 이하	29,136	17,094	5,971	3,766	1,627	520	121	37
20만원 초과~ 30만원 이하	253,896	223,000	22,093	5,866	2,115	635	145	42
30만원 초과~ 40만원 이하	71,559	40,791	23,265	4,955	1,812	579	116	41
40만원 초과~ 50만원 이하	40,646	22,091	12,165	3,892	1,767	570	128	33
50만원 초과~ 60만원 이하	31,000	13,265	10,108	4,563	2,200	668	142	54
60만원 초과~ 70만원 이하	36,858	8,057	13,396	9,317	4,295	1,346	335	112
70만원 초과~ 80만원 이하	21,813	1,239	8,838	6,952	3,373	1,056	261	94
80만원 초과~ 90만원 이하	19,806	2,236	7,695	5,780	2,817	976	219	83
90만원 초과~ 100만원 이하	19,526	1,060	7,525	6,390	3,159	1,053	225	114
100만원 초과~ 110만원 이하	14,581	385	5,601	4,957	2,473	883	208	74
110만원 초과~ 120만원 이하	14,517	266	4,004	5,666	3,106	1,143	249	83
120만원 초과	79,350	730	6,939	26,083	26,729	13,739	3,828	1,302

〈표 18〉 일반수급가구 소득현황 (1인가구)

(단위: 가구)

시 도	계	소득없음	0원 초과~ 10만원 이하	10만원 초과~ 20만원 이하	20만원 초과~ 30만원 이하	30만원 초과
2003년	399,220	43,411	162,714	133,924	41,284	17,887
2004년	426,701	53,157	176,758	133,388	42,488	20,910
2005년	463,181	69,133	192,277	134,356	44,618	22,797
2006년	482,842	90,324	198,194	124,395	44,663	25,266
2007년	511,975	105,911	203,361	123,452	48,452	30,799
2008년	525,078	77,003	214,915	137,326	57,161	38,673
2009년	547,931	87,822	203,813	143,636	65,308	47,352
2010년	549,341	116,510	196,935	128,110	61,925	45,861
2011년	544,206	113,965	207,576	114,811	57,395	50,459
2012년	540,924	126,570	192,393	109,967	54,977	57,017
2013년	543,295	134,861	198,606	97,076	51,841	60,911
2014년	557,275	149,273	88,309	140,023	74,160	105,510
2015년	611,050	195,079	90,500	15,526	223,678	86,267
2016년	630,037	201,831	97,992	17,094	223,000	90,120
서울	105,216	35,340	12,945	2,755	39,365	14,811
부산	63,763	23,383	8,190	1,522	21,769	8,899
대구	38,606	13,858	4,914	979	13,200	5,655
인천	34,574	11,828	5,178	944	11,836	4,788
광주	20,717	7,666	3,130	616	6,226	3,079
대전	18,608	6,876	2,491	502	6,124	2,615
울산	8,572	2,934	1,224	233	2,937	1,244
세종	1,538	374	290	58	552	264
경기	99,964	30,876	16,263	2,657	37,047	13,121
강원	25,934	7,562	4,527	664	9,574	3,607
충북	20,972	6,318	4,046	610	7,146	2,852
충남	25,144	7,160	4,798	775	8,758	3,653
전북	35,794	10,626	6,354	1,033	12,477	5,304
전남	33,765	7,321	7,193	1,063	12,129	6,059
경북	44,990	13,348	7,806	1,318	15,663	6,855
경남	44,008	14,379	7,288	1,135	15,238	5,968
제주	7,872	1,982	1,355	230	2,959	1,346

〈표 19〉 일반수급가구

시 도	계	소득없음	0원 초과~ 10만원 이하	10만원 초과~ 20만원 이하
2003년	146,655	8,829	19,871	29,584
2004년	152,454	11,303	22,667	30,625
2005년	161,044	15,429	25,686	31,811
2006년	163,478	18,670	27,169	31,545
2007년	164,300	20,909	26,268	29,555
2008년	160,918	16,477	27,886	27,856
2009년	164,856	18,418	26,484	26,607
2010년	163,983	28,867	23,075	25,853
2011년	156,799	23,993	19,613	28,153
2012년	147,736	25,647	18,678	24,766
2013년	143,392	25,870	18,737	22,556
2014년	141,821	27,664	9,290	18,097
2015년	182,426	40,902	14,926	5,417
2016년	186,329	41,626	17,103	5,971
서 울	31,425	7,449	2,361	935
부 산	17,649	4,189	1,347	536
대 구	12,752	3,021	959	372
인 천	12,169	2,983	1,024	357
광 주	7,442	1,983	698	255
대 전	6,209	1,524	474	188
울 산	1,905	455	169	61
세 종	450	62	51	14
경 기	29,732	6,750	2,680	932
강 원	7,322	1,443	773	216
충 북	5,900	1,274	683	224
충 남	7,059	1,351	829	254
전 북	11,015	2,354	1,174	364
전 남	9,327	1,405	1,158	363
경 북	11,815	2,334	1,275	409
경 남	11,707	2,607	1,219	417
제 주	2,451	442	229	74

소득현황 (2인가구)

(단위: 가구)

20만원 초과~ 30만원 이하	30만원 초과~ 40만원 이하	40만원 초과~ 50만원 이하	50만원 초과	시 도
33,625	24,606	18,033	12,107	2003년
32,409	23,629	17,088	14,733	2004년
32,420	22,833	16,867	15,998	2005년
29,725	21,985	16,225	18,159	2006년
27,612	21,467	16,739	21,750	2007년
25,932	21,156	17,971	23,640	2008년
25,032	20,328	19,144	28,843	2009년
22,316	17,451	17,673	28,748	2010년
19,061	15,467	13,974	36,538	2011년
16,388	13,105	10,542	38,610	2012년
14,603	11,891	9,325	40,410	2013년
8,145	18,924	10,948	48,753	2014년
22,054	23,778	12,147	63,202	2015년
22,093	23,265	12,165	64,106	2016년
3,894	4,322	1,951	10,513	서울
2,251	2,030	1,018	6,278	부산
1,483	1,412	744	4,761	대구
1,382	1,438	797	4,188	인천
645	642	370	2,849	광주
652	672	315	2,384	대전
218	206	135	661	울산
51	52	33	187	세종
3,441	4,057	1,889	9,983	경기
956	983	536	2,415	강원
662	720	467	1,870	충북
836	917	545	2,327	충남
1,316	1,411	799	3,597	전북
1,196	1,293	774	3,138	전남
1,484	1,531	894	3,888	경북
1,389	1,354	748	3,973	경남
237	225	150	1,094	제주

〈표 20〉 일반수급가구

시 도	계	소득없음	0원 초과~ 10만원 이하	10만원 초과~ 20만원 이하	20만원 초과~ 30만원 이하
2003년	98,532	3,697	4,792	8,475	11,682
2004년	101,200	4,946	5,239	9,394	11,769
2005년	108,067	7,195	6,069	10,454	12,507
2006년	108,631	8,404	6,425	10,499	11,763
2007년	104,564	9,383	6,255	9,566	10,528
2008년	100,546	9,469	6,610	8,910	9,169
2009년	101,774	10,852	6,568	8,473	8,539
2010년	99,248	16,130	6,084	7,595	7,444
2011년	90,321	13,498	5,713	7,127	5,456
2012년	80,900	14,098	5,371	6,192	4,629
2013년	75,510	13,994	4,954	5,527	3,909
2014년	70,630	14,252	3,078	4,975	3,225
2015년	115,847	22,668	5,033	3,249	5,824
2016년	116,251	21,498	6,566	3,766	5,866
서울	19,718	3,738	1,062	590	1,091
부산	10,423	1,993	511	326	553
대구	8,162	1,555	405	222	399
인천	8,274	1,721	407	226	418
광주	5,862	1,188	311	178	220
대전	4,141	801	197	117	194
울산	1,010	204	54	38	52
세종	266	44	12	8	14
경기	20,738	3,681	1,149	694	978
강원	3,639	653	253	113	231
충북	3,284	555	205	115	160
충남	4,004	703	279	142	202
전북	6,653	1,336	467	227	323
전남	4,792	729	337	225	277
경북	6,244	1,093	408	246	321
경남	7,414	1,327	434	253	365
제주	1,627	177	75	46	68

소득현황 (3인가구)

(단위: 가구)

30만원 초과~ 40만원 이하	40만원 초과~ 50만원 이하	50만원 초과~ 60만원 이하	60만원 초과~ 70만원 이하	70만원 초과~ 80만원 이하	80만원 초과	시 도
14,503	18,402	15,500	10,852	8,103	2,526	2003년
13,840	17,580	15,809	10,841	8,040	3,742	2004년
13,329	17,722	15,259	11,361	7,918	6,253	2005년
12,960	16,346	14,851	11,574	7,927	7,882	2006년
11,542	14,756	14,101	11,134	8,173	9,126	2007년
10,810	14,379	12,335	10,689	8,184	9,991	2008년
9,203	14,431	12,229	10,493	8,465	12,521	2009년
7,353	12,800	10,960	9,562	7,948	13,372	2010년
5,713	8,158	10,660	9,819	7,875	16,302	2011년
4,192	4,766	8,288	9,739	6,771	16,854	2012년
3,332	3,802	6,334	9,271	6,170	18,217	2013년
3,639	3,479	4,623	9,162	4,751	19,446	2014년
4,964	3,960	6,399	11,059	6,758	45,933	2015년
4,955	3,892	4,563	9,317	6,952	48,876	2016년
889	712	736	1,472	1,061	8,367	서울
483	308	307	933	623	4,386	부산
325	251	357	894	628	3,126	대구
322	229	333	501	385	3,732	인천
197	152	170	596	448	2,402	광주
165	109	115	397	235	1,811	대전
60	41	44	93	43	381	울산
8	11	17	28	9	115	세종
836	661	782	1,264	1,073	9,620	경기
173	126	145	272	224	1,449	강원
141	137	174	224	200	1,373	충북
191	143	175	275	244	1,650	충남
255	228	363	600	437	2,417	전북
238	202	235	433	325	1,791	전남
284	248	261	558	441	2,384	경북
321	284	308	648	439	3,035	경남
67	50	41	129	137	837	제주

〈표 21〉 일반수급가구

시 도	계	소득없음	0원 초과~ 10만원 이하	10만원 초과~ 20만원 이하	20만원 초과~ 30만원 이하	30만원 초과~ 40만원 이하
2003년	51,997	1,512	1,374	2,479	3,625	5,057
2004년	52,094	1,973	1,613	2,706	3,732	4,937
2005년	55,050	2,835	1,818	3,132	4,244	4,887
2006년	54,510	3,266	1,969	3,084	4,139	4,793
2007년	50,843	3,472	1,843	2,739	3,619	4,215
2008년	47,698	3,603	1,910	2,415	3,140	3,880
2009년	48,047	4,114	1,925	2,256	2,962	3,330
2010년	46,424	6,714	1,828	1,949	2,571	2,578
2011년	41,472	5,025	1,660	1,894	1,798	1,920
2012년	36,494	5,197	1,560	1,694	1,520	1,358
2013년	33,549	5,171	1,381	1,569	1,249	1,057
2014년	30,632	5,224	921	1,060	1,319	1,027
2015년	68,969	10,101	1,921	1,488	2,115	1,899
2016년	67,080	8,942	2,665	1,627	2,115	1,812
서울	11,673	1,544	420	271	378	297
부산	5,665	735	209	124	201	129
대구	4,996	657	184	116	141	130
인천	4,598	663	160	87	135	114
광주	3,491	476	131	69	73	86
대전	2,420	328	80	60	64	64
울산	687	98	28	17	16	13
세종	143	14	8	6	3	3
경기	11,622	1,464	449	292	354	313
강원	2,148	270	89	49	92	66
충북	1,809	219	79	61	56	55
충남	2,213	281	107	60	72	66
전북	4,188	656	178	111	141	107
전남	2,821	309	135	81	100	104
경북	3,702	548	187	100	145	115
경남	3,919	556	176	109	126	123
제주	985	124	45	14	18	27

소득현황 (4인가구)

(단위: 가구)

40만원 초과~ 50만원 이하	50만원 초과~ 60만원 이하	60만원 초과~ 70만원 이하	70만원 초과~ 80만원 이하	80만원 초과~ 90만원 이하	90만원 초과~ 100만원 이하	100만원 초과	시 도
7,815	7,894	6,937	5,957	4,167	3,534	1,646	2003년
7,280	7,808	6,663	5,850	3,798	3,319	2,415	2004년
7,447	7,502	6,659	5,812	4,023	3,221	3,470	2005년
6,898	6,965	6,370	5,770	3,954	3,178	4,124	2006년
6,019	6,201	5,748	5,486	3,873	3,047	4,581	2007년
5,692	5,448	5,173	4,970	3,630	3,041	4,796	2008년
5,638	5,240	4,803	4,835	3,732	3,135	6,077	2009년
5,026	4,683	4,096	4,136	3,303	3,057	6,483	2010년
3,235	4,392	4,268	3,655	2,819	2,633	8,173	2011년
1,799	3,472	4,360	2,983	2,406	2,169	7,976	2012년
1,434	2,850	3,942	2,682	1,993	1,765	8,456	2013년
1,321	1,793	3,975	2,037	1,774	1,439	8,742	2014년
1,779	2,950	5,141	3,332	2,934	3,470	31,839	2015년
1,767	2,200	4,295	3,373	2,817	3,159	32,308	2016년
291	321	691	488	455	526	5,991	서울
136	161	390	265	263	257	2,795	부산
124	141	393	252	207	246	2,405	대구
120	150	242	245	162	219	2,301	인천
80	98	276	218	168	172	1,644	광주
56	83	183	113	105	148	1,136	대전
21	22	51	32	26	30	333	울산
5	4	12	9	8	7	64	세종
314	376	576	518	436	503	6,027	경기
69	81	144	110	90	112	976	강원
55	72	115	102	86	87	822	충북
52	80	142	132	107	113	1,001	충남
93	213	297	235	187	215	1,755	전북
97	121	193	183	154	143	1,201	전남
113	131	256	239	161	149	1,558	경북
119	126	273	179	161	176	1,795	경남
22	20	61	53	41	56	504	제주

〈표 22〉 일반수급가구

시 도	계	소득없음	0원 초과~ 10만원 이하	10만원 초과~ 20만원 이하	20만원 초과~ 30만원 이하	30만원 초과~ 40만원 이하	40만원 초과~ 50만원 이하
2003년	15,636	297	242	427	738	959	1,675
2004년	15,516	398	279	514	791	996	1,573
2005년	16,444	613	344	598	888	1,003	1,628
2006년	16,269	648	394	620	844	1,053	1,521
2007년	15,111	757	334	521	783	941	1,296
2008년	14,555	780	408	462	697	915	1,277
2009년	14,798	872	381	424	596	756	1,276
2010년	14,373	1,674	395	393	548	589	1,136
2011년	12,804	1,138	368	312	392	449	717
2012년	11,272	1,194	350	271	366	310	390
2013년	10,406	1,207	331	247	348	232	325
2014년	9,634	1,212	228	248	261	249	306
2015년	26,997	2,850	541	484	667	552	580
2016년	26,613	2,713	732	520	635	579	570
서울	4,326	433	99	59	89	88	87
부산	1,861	219	64	35	45	28	41
대구	1,547	141	31	32	35	38	38
인천	1,770	214	34	28	47	33	40
광주	1,413	151	39	22	25	28	20
대전	995	98	22	22	19	13	14
울산	268	31	10	5	4	9	4
세종	73	9	2	0	2	3	0
경기	4,645	452	132	91	104	96	113
강원	874	87	17	19	27	22	16
충북	807	84	23	26	21	24	17
충남	973	91	33	22	27	19	10
전북	1,979	202	63	40	50	54	52
전남	1,485	133	46	45	36	41	34
경북	1,469	176	48	42	48	31	33
경남	1,635	153	54	29	44	39	40
제주	493	39	15	3	12	13	11

소득현황 (5인가구)

(단위: 가구)

50만원 초과~ 60만원 이하	60만원 초과~ 70만원 이하	70만원 초과~ 80만원 이하	80만원 초과~ 90만원 이하	90만원 초과~ 100만원 이하	100만원 초과~ 110만원 이하	110만원 초과	시 도
2,025	2,090	2,049	1,658	1,449	1,086	941	2003년
1,925	1,956	1,915	1,618	1,338	1,060	1,153	2004년
1,868	1,951	2,020	1,528	1,369	973	1,661	2005년
1,737	1,748	1,870	1,530	1,396	986	1,922	2006년
1,528	1,523	1,676	1,402	1,279	965	2,106	2007년
1,300	1,323	1,565	1,403	1,241	886	2,298	2008년
1,264	1,235	1,451	1,302	1,288	951	3,002	2009년
1,081	1,007	1,219	1,022	1,174	892	3,243	2010년
1,075	1,013	1,037	810	901	769	3,823	2011년
815	1,120	850	664	708	598	3,636	2012년
706	1,051	703	596	597	442	3,621	2013년
482	1,073	551	490	535	395	3,604	2014년
827	1,563	1,040	970	1,249	941	14,733	2015년
668	1,346	1,056	976	1,053	883	14,882	2016년
99	198	147	160	149	129	2,589	서울
25	95	66	68	88	60	1,027	부산
35	97	81	54	63	51	851	대구
39	67	72	55	64	61	1,016	인천
35	79	62	57	59	50	786	광주
22	59	36	40	42	30	578	대전
6	15	10	9	12	8	145	울산
1	8	3	3	1	1	40	세종
104	191	153	163	166	151	2,729	경기
34	57	40	38	34	37	446	강원
28	44	36	36	27	30	411	충북
20	60	46	36	46	32	531	충남
73	107	96	60	68	59	1,055	전북
54	74	64	59	71	53	775	전남
43	68	66	62	68	56	728	경북
37	103	55	59	66	58	898	경남
13	24	23	17	29	17	277	제주

〈표 23〉 일반수급가구

시 도	계	소득없음	0원 초과~ 10만원 이하	10만원 초과~ 20만원 이하	20만원 초과~ 30만원 이하	30만원 초과~ 40만원 이하	40만원 초과~ 50만원 이하
2003년	4,248	68	49	82	147	174	312
2004년	4,153	81	57	94	151	176	326
2005년	4,304	134	64	112	185	175	325
2006년	4,278	136	78	96	174	199	283
2007년	4,061	168	72	85	175	172	245
2008년	3,888	143	88	95	116	189	224
2009년	3,923	188	76	91	105	166	217
2010년	3,840	388	70	70	100	117	214
2011년	3,514	235	73	59	88	91	151
2012년	3,168	269	72	50	75	69	93
2013년	3,027	313	63	58	72	55	77
2014년	2,824	305	56	56	31	76	75
2015년	6,596	617	73	106	141	122	117
2016년	6,762	662	123	121	145	116	128
서울	1,003	84	20	11	22	21	21
부산	414	47	5	3	12	6	7
대구	332	45	3	7	9	4	7
인천	397	47	7	7	8	5	9
광주	309	28	8	6	5	1	6
대전	272	31	8	5	5	3	4
울산	72	7	0	2	4	1	0
세종	30	3	0	0	1	0	1
경기	1,215	107	22	22	15	26	25
강원	220	27	4	2	5	0	6
충북	241	23	2	4	2	6	5
충남	280	29	6	6	4	7	4
전북	556	44	10	14	18	7	8
전남	444	46	5	10	9	7	6
경북	377	37	11	9	5	19	5
경남	429	43	9	11	16	2	10
제주	171	14	3	2	5	1	4

소득현황 (6인가구)

(단위: 가구)

50만원 초과~ 60만원 이하	60만원 초과~ 70만원 이하	70만원 초과~ 80만원 이하	80만원 초과~ 90만원 이하	90만원 초과~ 100만원 이하	100만원 초과~ 110만원 이하	110만원 초과~ 120만원 이하	120만원 초과	시 도
429	498	518	504	451	361	277	378	2003년
405	429	530	484	437	309	267	407	2004년
400	416	480	477	430	345	260	501	2005년
369	406	469	427	420	339	265	617	2006년
282	347	423	385	395	307	286	719	2007년
275	291	377	340	369	300	313	768	2008년
249	273	330	301	376	290	297	964	2009년
226	238	286	251	321	258	247	1,054	2010년
189	241	220	217	249	226	236	1,239	2011년
184	245	213	178	196	138	185	1,201	2012년
147	250	168	149	155	134	171	1,215	2013년
108	262	147	122	141	122	134	1,189	2014년
178	390	234	192	282	225	314	3,605	2015년
142	335	261	219	225	208	249	3,828	2016년
16	46	27	32	35	32	33	603	서울
7	25	10	13	13	11	15	240	부산
8	16	19	9	14	9	13	169	대구
7	18	13	12	12	10	13	229	인천
6	21	9	17	10	13	10	169	광주
9	20	12	6	8	9	8	144	대전
1	1	6	0	2	0	3	45	울산
1	2	3	0	1	0	0	18	세종
24	49	44	36	30	33	46	736	경기
3	8	8	5	13	3	10	126	강원
3	12	7	11	8	13	11	134	충북
6	16	17	8	14	11	15	137	충남
13	35	28	23	12	23	23	298	전북
18	15	18	20	19	9	15	247	전남
8	17	19	14	8	12	13	200	경북
11	23	16	10	18	11	14	235	경남
1	11	5	3	8	9	7	98	제주

〈표 24〉 일반수급가구

시 도	계	소득없음	0원 초과~ 10만원 이하	10만원 초과~ 20만원 이하	20만원 초과~ 30만원 이하	30만원 초과~ 40만원 이하	40만원 초과~ 50만원 이하
2003년	1,573	21	15	16	32	48	95
2004년	1,563	34	14	20	37	49	93
2005년	1,655	46	21	25	47	52	115
2006년	1,684	55	26	38	44	53	93
2007년	1,566	50	27	27	41	55	74
2008년	1,522	43	20	26	44	53	75
2009년	1,596	54	31	24	28	56	75
2010년	1,590	155	34	20	29	28	81
2011년	1,573	155	30	19	22	25	46
2012년	1,385	89	30	26	23	25	39
2013년	1,365	117	20	25	13	23	20
2014년	1,368	133	18	19	19	36	19
2015년	2,292	209	33	36	33	30	33
2016년	2,363	250	44	37	42	41	33
서울	314	32	4	7	9	4	7
부산	134	17	0	1	3	1	2
대구	77	6	1	1	1	2	0
인천	136	19	5	0	2	3	1
광주	82	10	2	2	2	5	0
대전	84	8	1	3	1	2	1
울산	24	3	0	1	0	1	0
세종	9	2	2	0	0	0	0
경기	417	45	9	7	12	5	8
강원	107	9	4	1	0	4	0
충북	99	9	3	1	1	3	2
충남	125	9	4	0	1	1	1
전북	209	30	2	3	4	2	3
전남	184	14	4	3	2	1	3
경북	135	16	1	5	1	1	3
경남	164	18	2	2	2	3	2
제주	63	3	0	0	1	3	0

소득현황 (7인이상가구)

(단위: 가구)

50만원 초과~ 60만원 이하	60만원 초과~ 70만원 이하	70만원 초과~ 80만원 이하	80만원 초과~ 90만원 이하	90만원 초과~ 100만원 이하	100만원 초과~ 110만원 이하	110만원 초과~ 120만원 이하	120만원 초과	시 도
118	149	158	185	160	151	132	293	2003년
131	145	163	150	160	133	127	307	2004년
98	142	162	147	167	133	144	356	2005년
103	115	161	151	182	132	114	417	2006년
98	99	134	137	156	135	122	411	2007년
76	83	128	134	136	128	104	472	2008년
89	84	126	121	133	114	97	564	2009년
76	86	98	110	122	97	108	546	2010년
77	91	94	83	103	112	81	635	2011년
69	91	84	73	89	75	84	588	2012년
75	101	64	64	93	78	73	599	2013년
48	109	61	57	84	65	58	642	2014년
68	149	99	74	102	75	101	1,250	2015년
54	112	94	83	114	74	83	1,302	2016년
4	17	14	9	15	5	9	178	서울
5	2	10	3	1	8	2	79	부산
2	7	4	4	3	2	6	38	대구
3	3	2	4	4	4	6	80	인천
2	3	5	1	5	4	5	36	광주
1	9	0	4	7	1	2	44	대전
0	1	0	2	1	1	1	13	울산
0	0	0	1	0	0	0	4	세종
8	15	17	13	17	10	11	240	경기
7	4	6	3	7	4	5	53	강원
2	1	7	3	8	1	5	53	충북
4	11	5	3	9	5	3	69	충남
3	10	7	11	13	8	7	106	전북
5	14	2	7	7	8	6	108	전남
3	8	4	5	7	4	9	68	경북
2	6	10	8	6	6	6	91	경남
3	1	1	2	4	3	0	42	제주



IV

기초생활보장수급자 재산현황

1. 재산현황(총괄)
2. 재산현황(1인가구)
3. 재산현황(2인가구)
4. 재산현황(3인가구)
5. 재산현황(4인가구)

IV. 기초생활보장수급자 재산현황



1 재산현황(총괄) : 표 25~표 26 참조

- 수급자의 재산규모를 보면 '0원 초과~1,000만원 이하' 가구가 50%로 가장 많고, '1,000만원 초과~2,000만원 이하' 가구는 14.7%, '2,000만원 초과~3,000만원 이하' 가구는 9.1%의 순임.
- 중소도시 기본재산액(3,400만원) 보다 높은 '4,000만원 초과'는 13.3%인 것으로 나타남.

〈재산규모별 현황(총괄)〉

(단위: 가구, %)

구분	계	재산없음	0원 초과~1,000만원 이하	1,000만원 초과~2,000만원 이하	2,000만원 초과~3,000만원 이하	3,000만원 초과~4,000만원 이하	4,000만원 초과~5,000만원 이하	5,000만원 초과
가구수	1,035,435	68,266	518,028	151,994	94,245	65,637	44,398	92,867
구성비	100	6.6	50.0	14.7	9.1	6.3	4.3	9.0

〈재산규모별 분포(총괄)〉

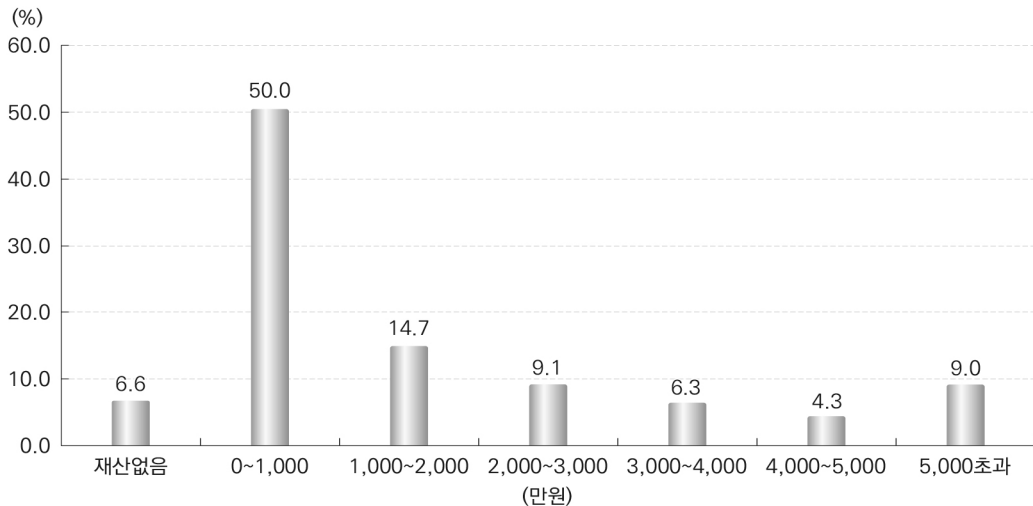

○ 재산이 없는 경우는 1인가구 9.9%, 2인가구 2.4%, 3인가구 1.0%이며, 7인 이상 가구도 1.1%임.

- 1~2인가구는 1,000만원 이하의 재산을 보유하는 경우가 가장 많은 비율을 차지함.

〈재산규모·가구원수별 현황〉

(단위: 가구, %)

구 분	계	1인가구	2인가구	3인가구	4인가구	5인가구	6인가구	7인 이상 가구
가구수	1,035,435	630,0370	186,329	116,251	67,080	26,613	6,762	2,363
계	100	100	100	100	100	100	100	100
재산없음	6.6	9.9	2.4	1.0	0.5	0.5	0.5	1.1
0원 초과~1,000만원 이하	50.0	59.1	43.1	33.7	26.2	24.2	26.1	32.2
1,000만원 초과~2,000만원 이하	14.7	12.8	17.4	18.4	17.1	16.3	16.2	16.3
2,000만원 초과	28.7	18.2	37.1	46.9	56.2	59.0	57.2	50.5

〈재산규모·가구원수별 분포〉

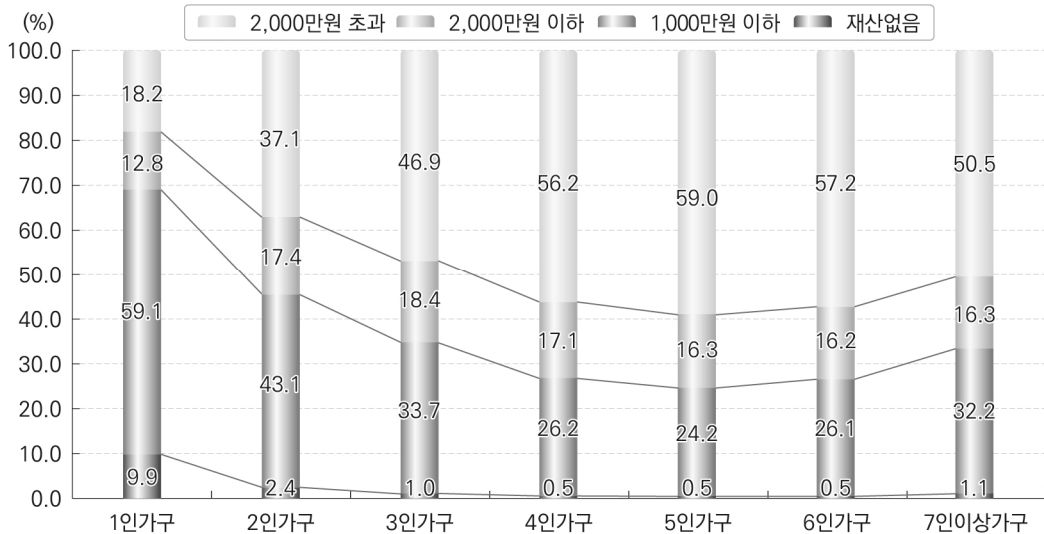

2 재산현황(1인가구) : 표 27 참조

- 1인가구 중 ‘0원 초과~1,000만원 이하’ 가구가 59.1%로 가장 많고, ‘1,000만원 초과~2,000만원 이하’ 가구 12.8%, ‘재산 없음’ 가구 9.9%순임.
- 중소도시 기본재산액(3,400만원) 보다 높은 ‘4,000만원 초과’는 6.5%인 것으로 나타남.

〈1인가구 재산규모별 현황〉

(단위: 가구, %)

구 분	계	재산없음	0원 초과~1,000만원 이하	1,000만원 초과~2,000만원 이하	2,000만원 초과~3,000만원 이하	3,000만원 초과~4,000만원 이하	4,000만원 초과
가구수	630,037	62,143	372,072	80,847	45,156	28,566	41,253
구성비	100	9.9	59.1	12.8	7.2	4.5	6.5

〈1인가구 재산규모별 분포〉

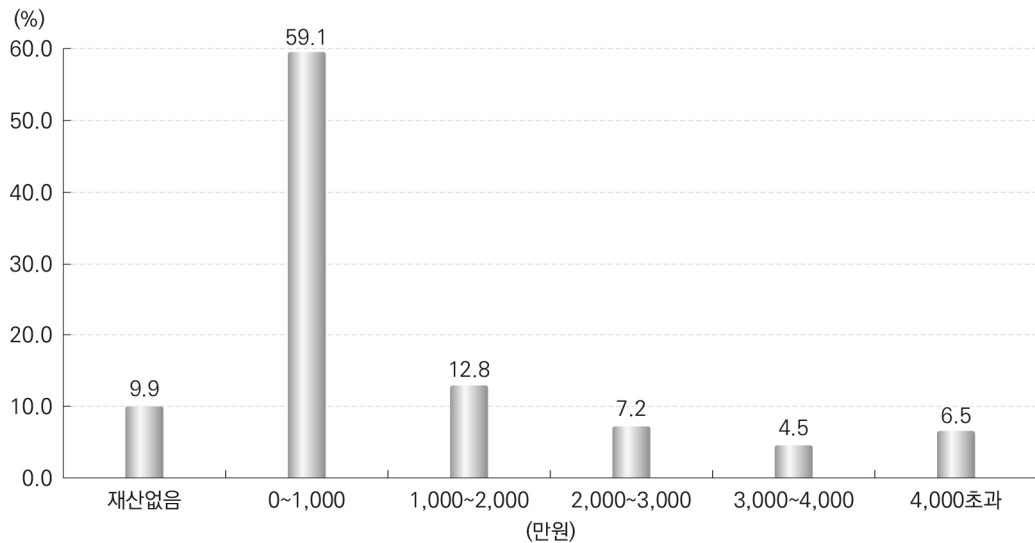

3 재산현황(2인가구) : 표 28 참조

- 2인가구 수급자의 재산규모는 '0원 초과~1,000만원 이하' 가구가 43.1%로 가장 많고, '1,000만원 초과~2,000만원 이하' 가구 17.4%, 4,000만원 초과 가구 16.9%순임.
- 재산이 없는 2인가구는 2.4%(4,431가구)로 1인가구의 9.9%(62,143가구)보다 구성 비율이 낮음.

〈2인가구 재산규모별 현황〉

(단위: 가구, %)

구 분	계	재산없음	0원 초과~1,000만원 이하	1,000만원 초과~2,000만원 이하	2,000만원 초과~3,000만원 이하	3,000만원 초과~4,000만원 이하	4,000만원 초과
가구수	186,329	4,431	80,280	32,437	21,787	15,894	31,500
구성비	100	2.4	43.1	17.4	11.7	8.5	16.9

〈2인가구 재산규모별 분포〉

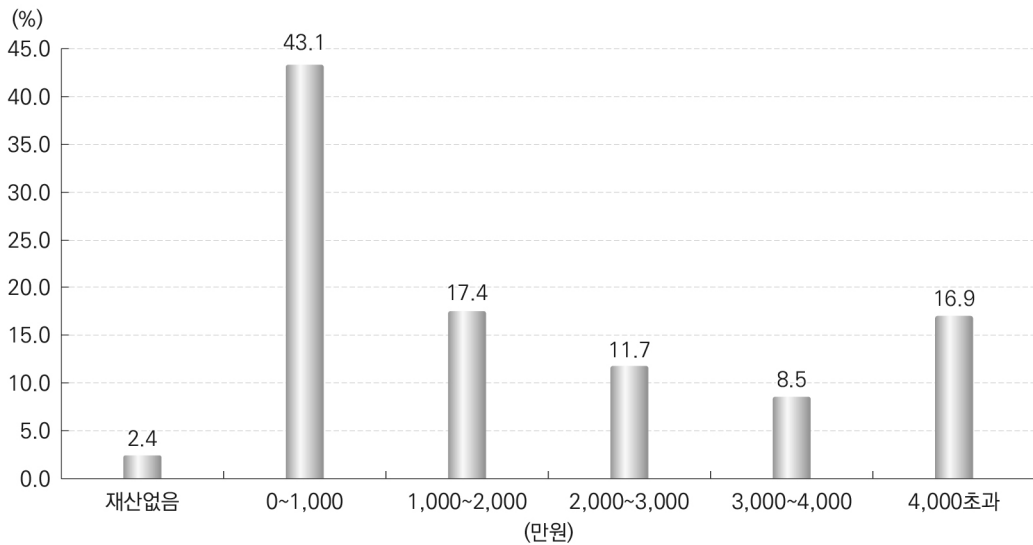

4 재산현황(3인가구) : 표 29 참조

- 3인가구 수급자의 재산규모는 '0원 초과~1,000만원 이하' 가구가 33.7%로 가장 많고, '1,000만원 초과~2,000만원 이하' 가구 18.4%, '5000만원 초과' 가구 17.5% 순임.
- 재산이 없는 가구는 1.0%(1,121가구)로 2인가구의 2.4%(4,431가구)보다 구성 비율이 낮음.

〈3인가구 재산규모별 현황〉

(단위: 가구, %)

구 분	계	재산없음	0원 초과~1,000만원 이하	1,000만원 초과~2,000만원 이하	2,000만원 초과~3,000만원 이하	3,000만원 초과~4,000만원 이하	4,000만원 초과~5,000만원 이하	5000만원 초과
가구수	116,251	1,121	39,150	21,418	14,674	11,195	8,352	20,341
구성비	100	1.0	33.7	18.4	12.6	9.6	7.2	17.5

〈3인가구 재산규모별 분포〉

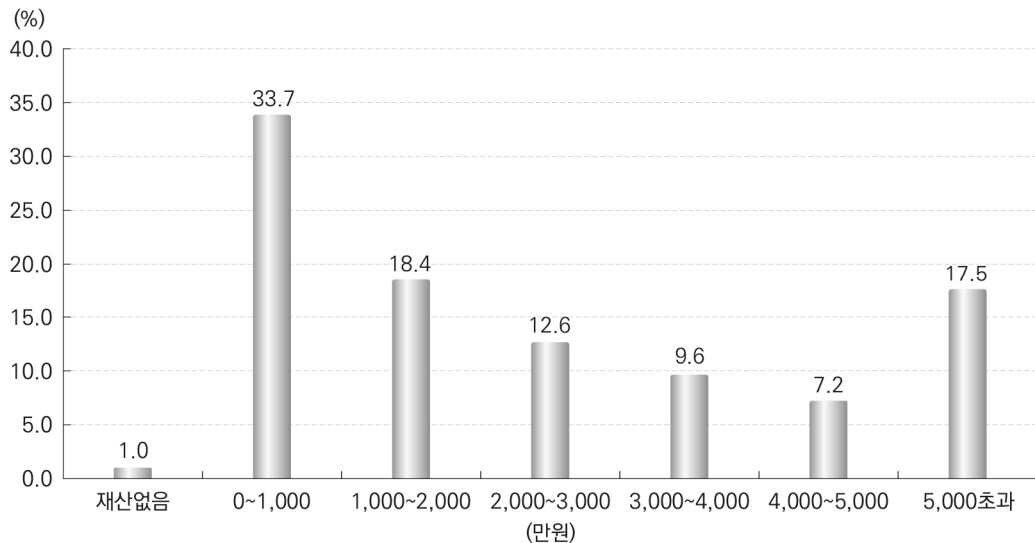

5 재산현황(4인가구) : 표 30 참조

- 4인가구 수급자의 재산규모는 '0원 초과~1,000만원 이하' 가구가 26.2%로 가장 많고, '5000만원 초과' 가구 26%, '1,000만원 초과~2,000만원 이하' 가구 17.1% 순임.
- 재산이 없는 가구는 0.5%(365가구)로 3인가구 1.0%(1,121가구)보다 구성 비율이 낮음.

〈4인가구 재산규모별 현황〉

(단위: 가구, %)

구 분	계	재산없음	0원 초과~1,000만원 이하	1,000만원 초과~2,000만원 이하	2,000만원 초과~3,000만원 이하	3,000만원 초과~4,000만원 이하	4,000만원 초과~5,000만원 이하	5000만원 초과
가구수	67,0880	365	17,572	11,472	8,376	6,529	5,306	17,460
구성비	100	0.5	26.2	17.1	12.6	9.7	7.9	26.0

〈4인가구 재산규모별 분포〉

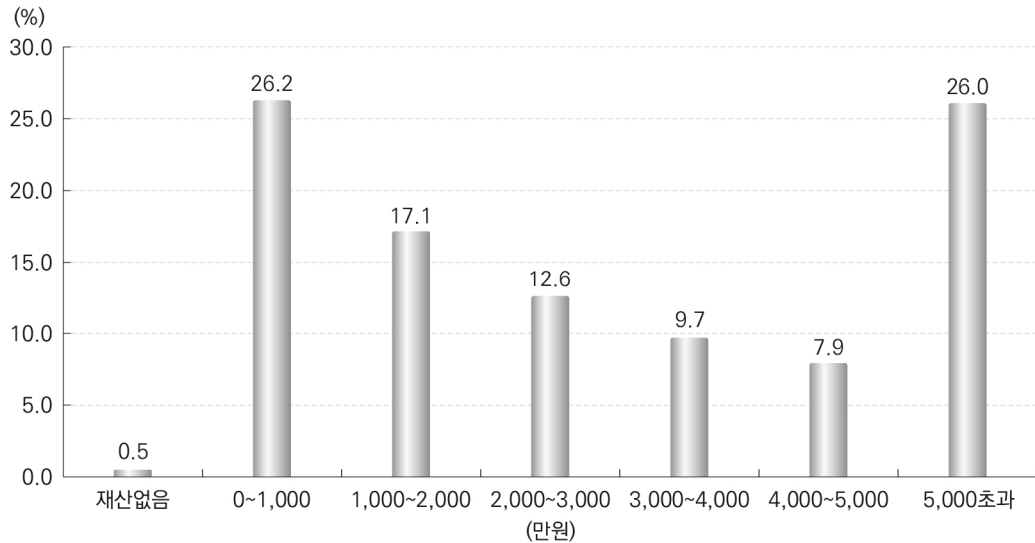

* 5인 이상 가구의 재산현황은 표 30~표 32 참고

〈표 25〉 일반수급가구 재산현황 - 가구원수별

(단위: 가구)

재산가액	계	1인가구	2인가구	3인가구	4인가구	5인가구	6인가구	7인이상 가구
2003년	717,861	399,220	146,655	98,532	51,997	15,636	4,248	1,573
2004년	753,681	426,701	152,454	101,200	52,094	15,516	4,153	1,563
2005년	809,745	463,181	161,044	108,067	55,050	16,444	4,304	1,655
2006년	831,692	482,842	163,478	108,631	54,510	16,269	4,278	1,684
2007년	852,420	511,975	164,300	104,564	50,843	15,111	4,061	1,566
2008년	854,205	525,078	160,918	100,546	47,698	14,555	3,888	1,522
2009년	882,925	547,931	164,856	101,774	48,047	14,798	3,923	1,596
2010년	878,799	549,341	163,983	99,248	46,424	14,373	3,840	1,590
2011년	850,689	544,206	156,799	90,321	41,472	12,804	3,514	1,573
2012년	821,879	540,924	147,736	80,900	36,494	11,272	3,168	1,385
2013년	810,544	543,295	143,392	75,510	33,549	10,406	3,027	1,365
2014년	814,184	557,275	141,821	70,630	30,632	9,634	2,824	1,368
2015년	1,014,177	611,050	182,426	115,847	68,969	26,997	6,596	2,292
2016년	1,035,435	630,037	186,329	116,251	67,080	26,613	6,762	2,363
재산없음	68,266	62,143	4,431	1,121	365	145	36	25
0원 초과~ 500만원 이하	381,178	292,240	52,533	22,287	9,365	3,355	977	421
500만원 초과~ 1000만원 이하	136,850	79,832	27,747	16,863	8,207	3,077	785	339
1000만원 초과~ 1500만원 이하	88,514	48,412	18,386	11,977	6,415	2,473	621	230
1500만원 초과~ 2000만원 이하	63,480	32,435	14,051	9,441	5,057	1,869	473	154
2000만원 초과~ 2500만원 이하	51,956	25,289	11,864	7,984	4,555	1,700	423	141
2500만원 초과~ 3000만원 이하	42,289	19,867	9,923	6,690	3,821	1,499	374	115
3000만원 초과~ 3500만원 이하	36,629	16,530	8,720	5,991	3,562	1,361	360	105
3500만원 초과~ 4000만원 이하	29,008	12,036	7,174	5,204	2,967	1,254	288	85
4000만원 초과~ 4500만원 이하	24,639	9,773	6,037	4,525	2,887	1,071	275	71
4500만원 초과~ 5000만원 이하	19,759	7,309	4,868	3,827	2,419	1,024	216	96
5000만원 초과~ 5500만원 이하	16,835	5,999	4,157	3,321	2,181	881	231	65
5500만원 초과	76,032	18,172	16,438	17,020	15,279	6,904	1,703	516

〈표 26〉 일반수급가구

시 도	계	재산없음	0원 초과~ 500만원 이하	500만원 초과~ 1000만원 이하	1000만원 초과~ 1500만원 이하	1500만원 초과~ 2000만원 이하	2000만원 초과~ 2500만원 이하
2003년	717,861	222,811	220,766	86,839	58,188	44,757	31,411
2004년	753,681	240,679	230,158	88,358	59,035	44,987	31,667
2005년	809,745	267,980	245,418	90,081	61,175	45,968	32,477
2006년	831,692	273,285	253,313	90,174	61,816	46,313	33,124
2007년	852,420	282,288	258,539	89,809	61,780	46,387	33,610
2008년	854,205	279,338	259,149	89,970	61,229	45,699	33,193
2009년	882,925	266,363	247,728	94,812	65,377	48,801	36,447
2010년	878,799	265,085	257,842	104,150	66,036	47,629	36,077
2011년	850,689	103,914	366,968	108,767	69,470	48,357	38,070
2012년	821,879	99,364	347,179	104,124	67,181	47,501	37,561
2013년	810,544	85,681	351,570	101,704	65,659	45,934	36,481
2014년	814,184	83,902	344,403	101,691	66,317	46,145	37,220
2015년	1,014,177	94,203	363,683	129,512	85,612	61,630	50,957
2016년	1,035,435	68,266	381,178	136,850	88,514	63,480	51,956
서울	173,675	10,400	53,462	23,042	15,187	10,118	8,914
부산	99,909	6,735	38,001	13,516	8,271	5,801	4,818
대구	66,472	4,383	25,215	8,751	5,230	3,816	2,957
인천	61,918	3,665	21,442	7,796	4,628	3,720	2,961
광주	39,316	2,079	14,019	5,148	3,047	2,280	1,894
대전	32,729	1,921	12,720	4,626	2,661	1,834	1,418
울산	12,538	993	5,338	1,700	1,015	660	514
세종	2,509	170	1,014	336	203	130	108
경기	168,333	10,640	61,185	21,884	14,401	10,951	9,102
강원	40,244	3,389	16,629	5,308	3,390	2,406	1,934
충북	33,112	2,172	13,292	4,391	2,983	2,177	1,727
충남	39,798	2,916	16,083	5,080	3,457	2,563	2,041
전북	60,394	3,736	22,654	8,136	5,481	4,096	3,243
전남	52,818	3,776	20,196	7,432	5,152	3,540	2,796
경북	68,732	5,421	28,078	8,911	5,982	4,118	3,307
경남	69,276	4,967	26,262	8,971	6,218	4,410	3,567
제주	13,662	903	5,588	1,822	1,208	860	655

재산현황 - 시도별

(단위: 가구)

2500만원 초과~ 3000만원 이하	3000만원 초과~ 3500만원 이하	3500만원 초과~ 4000만원 이하	4000만원 초과~ 4500만원 이하	4500만원 초과~ 5000만원 이하	5000만원 초과~ 5500만원 이하	5500만원 초과	시 도
23,897	11,341	6,086	3,551	2,370	1,448	4,396	2003년
24,173	12,410	7,239	4,281	2,978	1,922	5,794	2004년
25,466	14,070	8,604	5,135	3,742	2,394	7,235	2005년
26,596	15,938	9,947	5,938	4,263	2,964	8,021	2006년
27,681	17,038	11,237	6,678	4,861	3,515	8,997	2007년
27,449	17,806	12,189	7,473	5,585	3,895	11,230	2008년
30,357	22,133	16,296	12,104	9,896	7,382	25,229	2009년
29,033	21,027	14,905	10,287	7,706	5,406	13,616	2010년
29,619	23,206	16,666	12,415	8,932	7,057	17,248	2011년
29,443	23,252	16,981	13,020	9,328	7,447	19,498	2012년
28,893	23,208	16,884	13,261	9,822	7,976	23,471	2013년
29,350	24,306	18,103	14,588	10,964	8,936	28,259	2014년
41,811	35,653	28,149	23,231	18,411	15,529	65,796	2015년
42,289	36,629	29,008	24,639	19,759	16,835	76,032	2016년
7,700	7,162	5,530	5,108	4,213	3,907	18,932	서울
3,568	2,987	2,503	2,126	1,798	1,631	8,154	부산
2,530	2,118	1,690	1,477	1,277	1,156	5,872	대구
2,487	2,093	1,879	1,671	1,533	1,325	6,718	인천
1,532	1,359	1,164	1,073	826	787	4,108	광주
1,116	1,011	878	709	615	571	2,649	대전
406	301	255	214	176	171	795	울산
86	96	65	61	44	45	151	세종
7,363	6,627	5,092	4,215	3,127	2,534	11,212	경기
1,521	1,318	966	738	607	463	1,575	강원
1,447	1,144	874	664	545	369	1,327	충북
1,577	1,426	1,009	817	628	480	1,721	충남
2,611	2,154	1,752	1,367	1,108	829	3,227	전북
2,258	1,838	1,381	1,111	768	590	1,980	전남
2,604	2,255	1,696	1,381	1,102	823	3,054	경북
2,951	2,329	1,924	1,586	1,174	998	3,919	경남
532	411	350	321	218	156	638	제주

〈표 27〉 일반수급가구

시 도	계	재산없음	0원 초과~ 500만원 이하	500만원 초과~ 1000만원 이하	1000만원 초과~ 1500만원 이하	1500만원 초과~ 2000만원 이하
2003년	399,220	158,345	120,411	44,646	27,429	19,481
2004년	426,701	171,236	128,069	46,632	28,781	20,201
2005년	463,181	190,972	137,424	48,101	30,189	21,174
2006년	482,842	197,568	144,055	48,971	31,411	21,955
2007년	511,975	209,373	151,689	50,313	32,823	23,173
2008년	525,078	212,203	157,098	51,417	33,192	23,416
2009년	547,931	206,764	155,330	55,974	36,863	26,149
2010년	549,341	205,254	163,551	61,019	36,525	25,144
2011년	544,206	89,356	263,948	62,387	38,521	25,555
2012년	540,924	87,096	257,460	61,699	38,658	26,162
2013년	543,295	77,155	266,109	61,087	38,527	25,803
2014년	557,275	75,981	267,787	63,653	40,139	26,693
2015년	611,050	78,067	275,154	73,344	46,138	31,325
2016년	630,037	62,143	292,240	79,832	48,412	32,435
서울	105,216	9,697	41,966	13,846	8,378	5,223
부산	63,763	6,178	30,076	8,531	4,809	3,128
대구	38,606	4,017	18,944	4,621	2,487	1,750
인천	34,574	3,250	15,651	3,965	2,150	1,807
광주	20,717	1,844	10,323	2,619	1,405	952
대전	18,608	1,730	9,508	2,419	1,224	798
울산	8,572	911	4,320	1,081	643	383
세종	1,538	146	768	195	107	57
경기	99,964	9,655	46,559	11,984	7,542	5,645
강원	25,934	3,074	12,775	3,173	1,883	1,220
충북	20,972	1,969	10,145	2,647	1,715	1,165
충남	25,144	2,601	12,190	3,025	1,944	1,398
전북	35,794	3,369	17,034	4,829	2,996	2,014
전남	33,765	3,387	15,701	4,851	3,140	1,895
경북	44,990	4,964	21,720	5,575	3,652	2,266
경남	44,008	4,545	20,563	5,529	3,728	2,349
제주	7,872	806	3,997	942	609	385

재산현황 (1인가구)

(단위: 가구)

2000만원 초과~ 2500만원 이하	2500만원 초과~ 3000만원 이하	3000만원 초과~ 3500만원 이하	3500만원 초과~ 4000만원 이하	4000만원 초과~ 4500만원 이하	4500만원 초과	시 도
12,339	8,391	3,224	1,739	989	2,226	2003년
12,908	8,808	3,820	2,160	1,243	2,843	2004년
13,548	9,555	4,617	2,618	1,487	3,496	2005년
14,348	10,313	5,371	3,098	1,768	3,984	2006년
15,564	11,651	6,259	3,820	2,177	5,133	2007년
15,912	12,067	6,893	4,293	2,532	6,055	2008년
18,266	14,293	9,488	6,583	4,519	13,702	2009년
17,824	13,503	8,996	5,764	3,652	8,109	2010년
19,155	13,933	10,236	6,563	4,531	10,021	2011년
19,714	14,830	10,799	7,136	5,146	12,224	2012년
19,595	14,902	11,479	7,582	5,556	15,500	2013년
20,777	15,541	12,564	8,660	6,553	18,927	2014년
24,689	19,336	15,848	11,423	8,818	26,908	2015년
25,289	19,867	16,530	12,036	9,773	31,480	2016년
4,656	4,044	3,746	2,669	2,378	8,613	서울
2,461	1,716	1,433	1,036	869	3,526	부산
1,321	1,075	889	623	582	2,297	대구
1,391	1,178	928	838	708	2,708	인천
783	572	405	348	343	1,123	광주
572	428	388	310	257	974	대전
265	202	130	117	89	431	울산
49	42	41	32	25	76	세종
4,360	3,452	2,931	2,025	1,545	4,266	경기
950	748	592	407	284	828	강원
879	698	515	341	260	638	충북
1,008	709	641	438	354	836	충남
1,455	1,056	830	627	457	1,127	전북
1,398	1,024	777	526	383	683	전남
1,686	1,290	1,093	771	543	1,430	경북
1,792	1,427	1,030	800	606	1,639	경남
263	206	161	128	90	285	제주

〈표 28〉 일반수급가구

시 도	계	재산없음	0원 초과~ 500만원 이하	500만원 초과~ 1000만원 이하	1000만원 초과~ 1500만원 이하	1500만원 초과~ 2000만원 이하
2003년	146,655	33,181	46,802	19,487	13,863	11,099
2004년	152,454	36,003	48,140	19,597	13,970	11,076
2005년	161,044	39,786	50,321	19,581	14,256	11,115
2006년	163,478	40,002	50,930	19,299	14,098	11,110
2007년	164,300	39,701	50,962	18,977	13,893	10,996
2008년	160,918	37,690	49,627	18,606	13,631	10,593
2009년	164,856	34,529	45,394	19,001	14,071	10,969
2010년	163,983	34,896	46,813	21,096	14,681	10,880
2011년	156,799	9,376	58,049	22,959	15,309	11,242
2012년	147,736	8,292	52,579	21,485	14,467	10,721
2013년	143,392	6,061	51,547	21,068	13,808	10,216
2014년	141,821	5,856	48,045	20,284	13,869	10,239
2015년	182,426	8,971	51,004	26,480	17,773	13,392
2016년	186,329	4,431	52,533	27,747	18,386	14,051
서울	31,425	526	6,995	4,651	3,283	2,254
부산	17,649	401	4,919	2,596	1,674	1,245
대구	12,752	274	3,774	2,015	1,242	908
인천	12,169	291	3,341	1,728	1,022	839
광주	7,442	168	2,043	1,109	635	529
대전	6,209	132	1,835	1,058	625	440
울산	1,905	58	621	307	177	130
세종	450	19	139	60	41	28
경기	29,732	703	8,505	4,526	2,877	2,272
강원	7,322	241	2,329	1,057	741	604
충북	5,900	139	1,874	872	607	487
충남	7,059	232	2,253	1,023	702	544
전북	11,015	247	3,163	1,623	1,169	909
전남	9,327	270	2,659	1,358	1,035	829
경북	11,815	355	3,814	1,696	1,181	888
경남	11,707	313	3,397	1,708	1,141	953
제주	2,451	62	872	360	234	192

재산현황 (2인가구)

(단위: 가구)

2000만원 초과~ 2500만원 이하	2500만원 초과~ 3000만원 이하	3000만원 초과~ 3500만원 이하	3500만원 초과~ 4000만원 이하	4000만원 초과~ 4500만원 이하	4500만원 초과	시 도
8,322	6,350	3,012	1,589	887	2,063	2003년
8,310	6,329	3,323	1,894	1,095	2,717	2004년
8,337	6,770	3,719	2,288	1,356	3,515	2005년
8,359	7,053	4,324	2,656	1,535	4,112	2006년
8,236	7,241	4,610	3,054	1,820	4,810	2007년
8,100	7,017	4,762	3,301	2,047	5,544	2008년
8,717	7,595	5,705	4,312	3,244	11,319	2009년
8,800	7,393	5,406	4,052	2,823	7,143	2010년
9,325	7,540	6,151	4,454	3,330	9,064	2011년
8,879	7,196	6,065	4,678	3,515	9,859	2012년
8,529	7,068	5,847	4,429	3,599	11,220	2013년
8,512	7,208	6,053	4,673	3,885	13,197	2014년
11,496	9,740	8,411	6,937	5,775	22,447	2015년
11,864	9,923	8,720	7,174	6,037	25,463	2016년
1,904	1,668	1,568	1,259	1,173	6,144	서울
1,124	877	723	661	567	2,862	부산
710	626	521	451	361	1,870	대구
643	572	503	470	423	2,337	인천
433	398	343	309	259	1,216	광주
347	265	252	247	173	835	대전
103	102	72	57	58	220	울산
20	18	29	14	21	61	세종
2,034	1,605	1,438	1,197	1,009	3,566	경기
516	364	345	273	191	661	강원
390	344	298	218	168	503	충북
476	393	367	237	183	649	충남
787	676	545	451	335	1,110	전북
675	597	488	361	296	759	전남
783	621	556	423	361	1,137	경북
777	675	576	463	376	1,328	경남
142	122	96	83	83	205	제주

〈표 29〉 일반수급가구

시 도	계	재산없음	0원 초과~ 500만원 이하	500만원 초과~ 1000만원 이하	1000만원 초과~ 1500만원 이하	1500만원 초과~ 2000만원 이하
2003년	98,532	19,702	31,792	12,771	9,345	7,848
2004년	101,200	21,307	32,359	12,522	9,102	7,736
2005년	108,067	23,800	34,495	12,724	9,529	7,730
2006년	108,631	23,284	34,906	12,508	9,326	7,550
2007년	104,564	21,976	33,651	11,852	8,735	7,060
2008년	100,546	19,543	31,807	11,791	8,477	6,784
2009년	101,774	16,690	28,534	11,829	8,679	6,914
2010년	99,248	16,709	28,972	13,150	8,863	6,818
2011년	90,321	3,376	28,487	14,199	9,497	6,945
2012년	80,900	2,621	23,629	12,818	8,558	6,470
2013년	75,510	1,691	21,761	11,972	8,190	6,034
2014년	70,630	1,438	18,411	10,958	7,585	5,610
2015년	115,847	4,316	22,384	16,827	11,759	9,206
2016년	116,251	1,121	22,287	16,863	11,977	9,441
서울	19,718	118	2,872	2,634	1,996	1,496
부산	10,423	100	1,961	1,469	1,060	834
대구	8,162	55	1,582	1,301	854	666
인천	8,274	84	1,501	1,217	815	624
광주	5,862	34	1,014	797	566	428
대전	4,141	40	841	645	426	310
울산	1,010	19	217	162	106	79
세종	266	5	59	39	25	24
경기	20,738	199	3,790	3,090	2,166	1,652
강원	3,639	49	898	597	396	316
충북	3,284	36	720	480	372	288
충남	4,004	50	958	557	463	341
전북	6,653	85	1,441	908	691	614
전남	4,792	85	1,073	673	512	445
경북	6,244	70	1,540	922	607	523
경남	7,414	74	1,452	1,068	744	641
제주	1,627	18	368	304	178	160

재산현황 (3인가구)

(단위: 가구)

2000만원 초과- 2500만원 이하	2500만원 초과- 3000만원 이하	3000만원 초과- 3500만원 이하	3500만원 초과- 4000만원 이하	4000만원 초과- 4500만원 이하	4500만원 초과- 5000만원 이하	5000만원 초과	시 도
5,818	4,797	2,560	1,326	799	491	1,283	2003년
5,784	4,846	2,676	1,563	934	663	1,708	2004년
5,939	4,969	2,972	1,852	1,128	841	2,088	2005년
5,889	5,060	3,355	2,113	1,310	949	2,381	2006년
5,602	4,999	3,391	2,374	1,356	963	2,605	2007년
5,349	4,828	3,445	2,525	1,508	1,146	3,343	2008년
5,556	5,000	3,998	3,082	2,433	2,005	7,054	2009년
5,495	4,690	3,786	2,836	2,080	1,603	4,246	2010년
5,691	4,795	4,044	3,305	2,592	1,866	5,524	2011년
5,402	4,442	3,743	3,093	2,563	1,839	5,722	2012년
5,031	4,088	3,483	2,905	2,369	1,850	6,136	2013년
4,922	3,949	3,418	2,925	2,466	1,925	7,023	2014년
7,850	6,686	5,830	5,117	4,330	3,730	17,812	2015년
7,984	6,690	5,991	5,204	4,525	3,827	20,341	2016년
1,280	1,073	986	885	841	767	4,770	서울
719	557	478	463	355	288	2,139	부산
501	457	370	336	275	262	1,503	대구
502	402	351	321	291	291	1,875	인천
375	307	331	281	249	206	1,274	광주
268	225	195	160	134	134	763	대전
77	46	43	39	28	36	158	울산
19	14	11	10	10	7	43	세종
1,503	1,276	1,210	1,025	896	677	3,254	경기
247	227	201	143	116	89	360	강원
267	214	169	158	129	94	357	충북
276	253	226	169	150	118	443	충남
497	414	381	321	253	226	822	전북
324	308	267	227	191	158	529	전남
465	368	311	247	242	198	751	경북
544	466	388	365	300	233	1,139	경남
120	83	73	54	65	43	161	제주

〈표 30〉 일반수급가구

시 도	계	재산없음	0원 초과~ 500만원 이하	500만원 초과~ 1000만원 이하	1000만원 초과~ 1500만원 이하	1500만원 초과~ 2000만원 이하
2003년	51,997	8,403	15,490	7,011	5,307	4,478
2004년	52,094	8,808	15,346	6,832	5,076	4,243
2005년	55,050	9,764	16,424	6,765	5,118	4,276
2006년	54,510	8,997	16,556	6,599	4,919	4,131
2007년	50,843	8,189	15,606	6,111	4,448	3,752
2008년	47,698	7,122	14,336	5,697	4,166	3,532
2009년	48,047	5,996	12,709	5,541	4,077	3,445
2010년	46,424	5,895	12,789	6,213	4,168	3,402
2011년	41,472	1,183	11,412	6,357	4,314	3,239
2012년	36,494	906	9,311	5,631	3,872	2,899
2013년	33,549	518	8,287	5,278	3,569	2,732
2014년	30,632	434	6,917	4,628	3,265	2,500
2015년	68,969	1,940	10,151	8,500	6,589	5,144
2016년	67,080	365	9,365	8,207	6,415	5,057
서울	11,673	35	1,160	1,317	1,040	806
부산	5,665	40	732	640	516	428
대구	4,996	25	677	580	469	359
인천	4,598	23	637	588	431	295
광주	3,491	18	433	410	287	242
대전	2,420	14	344	345	248	192
울산	687	2	121	103	53	46
세종	143	0	32	26	17	12
경기	11,622	56	1,511	1,459	1,217	916
강원	2,148	15	412	312	233	171
충북	1,809	17	356	233	172	149
충남	2,213	25	428	309	223	178
전북	4,188	20	618	492	401	378
전남	2,821	19	465	332	255	208
경북	3,702	18	681	505	357	294
경남	3,919	26	567	427	389	315
제주	985	12	191	129	107	68

재산현황 (4인가구)

(단위: 가구)

2000만원 초과- 2500만원 이하	2500만원 초과- 3000만원 이하	3000만원 초과- 3500만원 이하	3500만원 초과- 4000만원 이하	4000만원 초과- 4500만원 이하	4500만원 초과- 5000만원 이하	5000만원 초과	시 도
3,471	3,080	1,762	942	595	424	1,034	2003년
3,331	2,951	1,808	1,113	704	481	1,401	2004년
3,278	2,968	1,959	1,318	813	627	1,740	2005년
3,257	2,962	2,029	1,510	935	672	1,943	2006년
3,015	2,749	1,985	1,438	917	688	1,945	2007년
2,705	2,559	1,900	1,548	968	732	2,433	2008년
2,762	2,476	2,131	1,670	1,359	1,171	4,710	2009년
2,772	2,446	2,015	1,612	1,218	964	2,930	2010년
2,823	2,393	1,970	1,679	1,396	1,036	3,670	2011년
2,553	2,157	1,865	1,451	1,243	980	3,626	2012년
2,377	2,013	1,673	1,366	1,202	884	3,650	2013년
2,147	1,858	1,582	1,281	1,181	895	3,944	2014년
4,586	4,070	3,658	3,108	2,812	2,415	15,996	2015년
4,555	3,821	3,562	2,967	2,887	2,419	17,460	2016년
740	633	573	466	505	460	3,938	서울
383	285	237	236	256	211	1,701	부산
307	271	234	205	188	198	1,483	대구
295	231	218	153	185	147	1,395	인천
197	178	190	158	152	130	1,096	광주
151	123	105	92	103	81	622	대전
49	37	40	23	28	19	166	울산
10	7	8	5	1	4	21	세종
797	678	710	566	494	397	2,821	경기
132	120	124	92	102	73	362	강원
137	119	99	91	62	67	307	충북
168	134	125	110	86	80	347	충남
319	288	251	210	182	168	861	전북
240	195	170	167	133	105	532	전남
240	206	199	158	157	112	775	경북
309	247	233	179	201	136	890	경남
81	69	46	56	52	31	143	제주

〈표 31〉 일반수급가구

시 도	계	재산없음	0원 초과~ 500만원 이하	500만원 초과~ 1000만원 이하	1000만원 초과~ 1500만원 이하	1500만원 초과~ 2000만원 이하	2000만원 초과~ 2500만원 이하
2003년	15,636	2,326	4,607	2,139	1,647	1,332	1,045
2004년	15,516	2,415	4,623	2,038	1,518	1,275	971
2005년	16,444	2,663	5,021	2,118	1,522	1,232	1,014
2006년	16,269	2,449	5,098	2,016	1,503	1,193	914
2007년	15,111	2,178	4,828	1,882	1,349	1,057	871
2008년	14,555	1,979	4,568	1,818	1,295	1,020	826
2009년	14,798	1,699	4,165	1,812	1,251	959	862
2010년	14,373	1,668	4,081	1,924	1,348	1,025	883
2011년	12,804	377	3,526	2,073	1,372	1,006	789
2012년	11,272	308	2,858	1,780	1,156	924	760
2013년	10,406	163	2,592	1,627	1,096	833	676
2014년	9,634	127	2,150	1,496	1,050	750	614
2015년	26,997	656	3,581	3,222	2,497	1,949	1,738
2016년	26,613	145	3,355	3,077	2,473	1,869	1,700
서울	4,326	18	339	443	375	260	255
부산	1,861	13	229	219	168	126	96
대구	1,547	9	174	175	137	104	99
인천	1,770	13	216	214	166	123	100
광주	1,413	7	165	156	114	108	83
대전	995	3	136	114	105	60	52
울산	268	2	37	39	29	14	18
세종	73	0	11	11	10	8	6
경기	4,645	20	595	604	430	352	304
강원	874	7	146	127	100	69	72
충북	807	9	132	115	84	59	38
충남	973	6	178	114	89	71	80
전북	1,979	10	273	212	163	130	142
전남	1,485	12	192	147	151	117	116
경북	1,469	11	218	153	138	120	103
경남	1,635	5	206	179	157	107	107
제주	493	0	108	55	57	41	29

재산현황 (5인가구)

(단위: 가구)

2500만원 초과~ 3000만원 이하	3000만원 초과~ 3500만원 이하	3500만원 초과~ 4000만원 이하	4000만원 초과~ 4500만원 이하	4500만원 초과~ 5000만원 이하	5000만원 초과~ 5500만원 이하	5500만원 초과	시 도
937	579	337	203	127	82	275	2003년
899	566	367	232	136	104	372	2004년
877	594	390	256	182	114	461	2005년
875	642	419	295	208	150	507	2006년
746	598	413	300	213	173	503	2007년
723	605	383	307	258	773	164	2008년
719	601	481	401	344	268	1,236	2009년
727	605	472	374	280	229	757	2010년
680	586	490	400	304	267	934	2011년
596	544	463	402	303	260	918	2012년
607	530	439	381	263	248	951	2013년
584	518	410	344	303	233	1,055	2014년
1,501	1,478	1,205	1,140	953	855	6,222	2015년
1,499	1,361	1,254	1,071	1,024	881	6,904	2016년
226	220	200	162	173	143	1,512	서울
107	92	88	60	64	75	524	부산
79	82	63	56	58	57	454	대구
80	74	79	55	75	61	514	인천
62	72	53	55	48	44	446	광주
53	53	57	34	46	27	255	대전
12	7	16	8	9	9	68	울산
2	2	2	3	0	1	17	세종
268	241	214	202	185	160	1,070	경기
46	47	37	35	29	25	134	강원
53	39	48	34	31	29	136	충북
66	52	37	30	32	32	186	충남
112	108	109	100	86	62	472	전북
94	95	64	82	63	49	303	전남
97	72	74	56	54	39	334	경북
101	77	92	75	63	62	404	경남
41	28	21	24	8	6	75	제주

〈표 32〉 일반수급가구

시 도	계	재산없음	0원 초과~ 500만원 이하	500만원 초과~ 1000만원 이하	1000만원 초과~ 1500만원 이하	1500만원 초과~ 2000만원 이하	2000만원 초과~ 2500만원 이하
2003년	4,248	580	1,237	576	442	395	301
2004년	4,153	632	1,184	538	424	355	271
2005년	4,304	697	1,267	575	395	332	269
2006년	4,278	682	1,271	567	404	278	260
2007년	4,061	603	1,318	488	381	263	245
2008년	1522	239	492	172	125	104	76
2009년	3,923	466	1,115	475	310	265	216
2010년	3,840	476	1,127	513	327	267	222
2011년	3,514	122	1,034	546	334	269	205
2012년	3,168	93	881	486	340	238	189
2013년	3,027	63	822	462	317	232	197
2014년	2,824	45	700	432	288	243	176
2015년	6,596	183	962	804	646	459	463
2016년	6,762	36	977	785	621	473	423
서울	1,003	4	87	103	94	61	63
부산	414	2	67	44	25	31	25
대구	332	3	52	43	32	22	13
인천	397	2	69	61	34	23	23
광주	309	5	29	41	26	17	17
대전	272	1	40	38	27	28	24
울산	72	0	17	4	5	5	2
세종	30	0	3	3	3	1	4
경기	1,215	3	158	152	129	86	75
강원	220	1	40	23	20	21	12
충북	241	1	39	33	23	18	12
충남	280	1	51	35	26	22	23
전북	556	4	81	55	49	42	34
전남	444	2	73	48	39	30	28
경북	377	2	76	35	33	22	23
경남	429	1	60	44	38	35	30
제주	171	4	35	23	18	9	15

재산현황 (6인가구)

(단위: 가구)

2500만원 초과~ 3000만원 이하	3000만원 초과~ 3500만원 이하	3500만원 초과~ 4000만원 이하	4000만원 초과~ 4500만원 이하	4500만원 초과~ 5000만원 이하	5000만원 초과~ 5500만원 이하	5500만원 초과	시 도
255	149	105	50	41	23	94	2003년
249	156	104	50	45	31	114	2004년
237	151	99	65	41	29	147	2005년
238	162	103	73	51	39	150	2006년
206	147	98	76	69	36	131	2007년
67	50	52	26	27	19	73	2008년
193	162	120	111	88	68	334	2009년
198	159	128	97	83	56	187	2010년
204	166	121	121	91	71	230	2011년
162	175	115	115	81	57	236	2012년
148	140	125	108	74	63	276	2013년
146	118	108	115	92	61	300	2014년
365	329	281	275	221	193	1,415	2015년
374	360	288	275	216	231	1,703	2016년
42	55	36	41	32	39	346	서울
21	19	18	14	9	12	127	부산
20	18	10	13	9	9	88	대구
17	14	11	7	12	12	112	인천
12	18	12	12	8	13	99	광주
13	13	8	6	11	9	54	대전
6	5	2	3	1	3	19	울산
2	4	2	1	1	0	6	세종
68	72	51	56	37	38	290	경기
10	8	13	9	11	9	43	강원
17	22	15	7	11	5	38	충북
14	11	13	11	11	11	51	충남
47	28	28	28	23	15	122	전북
31	32	28	24	18	15	76	전남
19	16	17	19	11	11	93	경북
26	20	18	19	9	18	111	경남
9	5	6	5	2	12	28	제주

〈표 33〉 일반수급가구

시 도	계	재산없음	0원 초과~ 500만원 이하	500만원 초과~ 1000만원 이하	1000만원 초과~ 1500만원 이하	1500만원 초과~ 2000만원 이하	2000만원 초과~ 2500만원 이하
2003년	1,573	274	427	209	155	124	115
2004년	1,563	278	437	199	164	101	92
2005년	1,655	298	466	217	166	109	92
2006년	1,684	303	497	214	155	96	97
2007년	1,566	268	485	186	151	86	77
2008년	1,522	239	492	172	125	104	76
2009년	1,596	219	481	180	126	100	68
2010년	1,590	187	509	235	124	93	81
2011년	1,573	124	512	246	123	101	82
2012년	1,385	48	461	225	130	87	64
2013년	1,365	30	452	210	152	84	76
2014년	1,368	21	393	240	121	110	72
2015년	2,292	70	447	335	210	155	135
2016년	2,363	25	421	339	230	154	141
서울	314	2	43	48	21	18	16
부산	134	1	17	17	19	9	10
대구	77	0	12	16	9	7	6
인천	136	2	27	23	10	9	7
광주	82	3	12	16	14	4	6
대전	84	1	16	7	6	6	4
울산	24	1	5	4	2	3	0
세종	9	0	2	2	0	0	0
경기	417	4	67	69	40	28	29
강원	107	2	29	19	17	5	5
충북	99	1	26	11	10	11	4
충남	125	1	25	17	10	9	10
전북	209	1	44	17	12	9	9
전남	184	1	33	23	20	16	15
경북	135	1	29	25	14	5	7
경남	164	3	17	16	21	10	8
제주	63	1	17	9	5	5	5

재산현황 (7인이상가구)

(단위: 가구)

2500만원 초과~ 3000만원 이하	3000만원 초과~ 3500만원 이하	3500만원 초과~ 4000만원 이하	4000만원 초과~ 4500만원 이하	4500만원 초과~ 5000만원 이하	5000만원 초과~ 5500만원 이하	5500만원 초과	시 도
87	55	48	28	11	9	31	2003년
91	61	38	23	16	15	48	2004년
90	58	39	30	23	19	48	2005년
95	55	48	22	28	17	57	2006년
89	48	40	32	30	13	61	2007년
67	50	52	26	27	19	73	2008년
81	48	48	37	36	32	140	2009년
76	60	41	43	28	14	99	2010년
74	53	54	45	33	19	107	2011년
60	61	45	36	33	29	106	2012년
67	56	38	46	28	25	101	2013년
64	53	46	44	34	37	133	2014년
113	99	78	81	58	71	440	2015년
115	105	85	71	96	65	516	2016년
14	14	15	8	13	10	92	서울
5	5	1	5	6	3	36	부산
2	4	2	2	2	0	15	대구
7	5	7	2	6	3	28	인천
3	0	3	3	1	2	15	광주
9	5	4	2	2	3	19	대전
1	4	1	0	0	0	3	울산
1	1	0	0	0	0	3	세종
16	25	14	13	15	10	87	경기
6	1	1	1	5	1	15	강원
2	2	3	4	3	4	18	충북
8	4	5	3	5	4	24	충남
18	11	6	12	11	9	50	전북
9	9	8	2	9	8	31	전남
3	8	6	3	8	3	23	경북
9	5	7	9	6	4	49	경남
2	2	2	2	4	1	8	제주



Ministry of Health & Welfare
2016년 국민기초생활보장 수급자 현황

V

기초생활보장수급자 소득인정액 현황

V. 기초생활보장수급자 소득인정액 현황



〈표 34〉 일반수급가구 소득인정액(평균) 현황 - 가구원수·시도별

(단위: 원)

시 도	평균	1인가구	2인가구	3인가구	4인가구	5인가구	6인가구	7인이상 가구
2005년	242,623	118,921	266,301	438,055	571,101	695,260	799,220	898,606
2006년	238,144	114,021	265,666	443,482	575,950	711,457	823,217	919,124
2007년	227,790	117,481	273,136	450,962	587,170	721,144	843,442	950,815
2008년	234,320	127,752	285,955	459,327	598,663	741,198	870,221	1,007,596
2009년	264,369	132,517	299,588	468,609	608,990	773,125	898,215	1,048,864
2010년	238,625	126,527	292,419	470,870	617,683	795,543	965,535	1,066,232
2011년	239,158	124,771	305,431	492,787	653,096	845,547	999,504	1,095,967
2012년	241,107	129,258	321,545	510,645	673,248	885,446	1,035,489	1,152,420
2013년	246,368	130,802	340,782	544,252	717,696	923,278	1,095,826	1,218,415
2014년	296,669	183,095	417,737	593,794	774,676	995,826	1,149,189	1,283,784
2015년	377,194	158,103	421,353	734,628	1,058,555	1,370,325	1,531,245	1,684,477
2016년	394,112	156,502	427,966	782,285	1,202,785	1,571,644	1,767,909	1,831,405
서울	393,683	158,416	418,381	768,874	1,193,629	1,627,184	1,838,872	1,846,763
부산	357,656	150,854	424,541	763,190	1,218,974	1,519,893	1,721,276	1,642,009
대구	400,223	152,342	427,208	739,932	1,231,137	1,559,100	1,681,054	1,486,278
인천	417,616	155,176	431,564	768,970	1,133,395	1,514,694	1,857,404	1,830,867
광주	435,499	154,078	442,176	736,219	1,105,181	1,354,973	1,432,061	1,321,692
대전	408,484	148,899	437,720	775,761	1,088,217	1,495,222	1,521,624	1,585,978
울산	322,358	154,825	397,779	675,301	1,116,212	1,343,383	1,565,735	1,464,207
세종	443,532	191,753	565,301	778,243	1,064,965	1,397,155	3,082,330	1,083,957
경기	418,207	154,129	435,772	840,637	1,235,923	1,566,836	1,763,722	1,957,532
강원	353,649	158,033	415,388	739,827	1,138,951	1,583,878	1,653,767	1,920,647
충북	357,596	150,504	397,375	783,063	1,128,942	1,431,791	1,699,310	1,626,318
충남	395,738	158,750	446,934	824,010	1,274,524	1,658,404	1,940,519	2,609,743
전북	403,613	157,850	413,798	745,449	1,158,110	1,539,381	1,730,195	1,673,048
전남	392,031	177,201	426,396	773,847	1,248,118	1,604,066	1,734,129	1,983,190
경북	377,331	160,170	429,967	801,770	1,366,233	1,788,365	1,965,029	1,604,560
경남	380,133	149,995	429,308	792,223	1,244,333	1,702,894	1,966,684	2,007,520
제주	460,587	176,587	507,478	899,349	1,109,288	1,480,748	1,546,285	1,719,253



Ministry of Health & Welfare
2016년 국민기초생활보장 수급자 현황

VI

부양의무자 현황

1. 부양의무자 현황
2. 부양불능, 부양거부·기피 현황

VI. 부양의무자 현황



1 부양의무자 현황 : 표 35 참조

- 부양의무자 현황을 보면 수급가구 중 부양의무자가 있는 가구가 77%이며, 부양의무자가 없는 가구는 23%로 나타났음.
- 부양의무자를 기준으로 부양능력 판정에서는 부양능력 없음이 94.3%이고, 부양능력 미약이 5.6%임.

〈부양의무자·부양능력 판정현황〉

(단위: 가구, %)

구 분	부양의무자 유무			부양의무자의 부양능력 판정			
	계	부양의무자 있음	부양의무자 없음	계	부양능력 있음	부양능력 미약	부양능력 없음
가구수	907,184	698,195	208,989	1,516,635	871	85,150	1,430,614
구성비	100	77.0	23.0	100	0.1	5.6	94.3

* 시설수급자 제외

〈부양의무자·부양능력 판정 분포〉

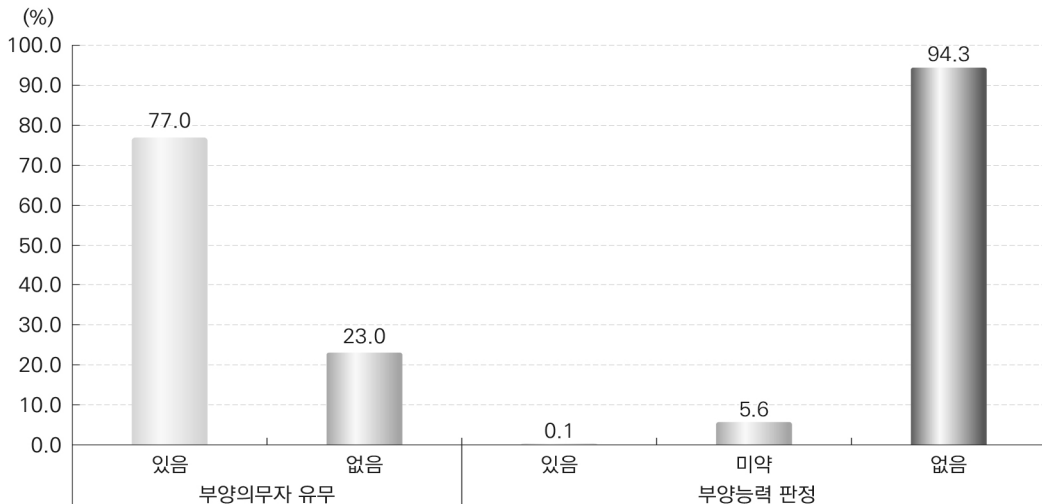

2 부양불능, 부양거부·기피 현황 : 표 36 참조

- 수급 가구 중 부양의무자가 있어도 부양을 받을 수 없는 경우에 해당하는 사유를 보면 '행방불명'이 47.2%이며, 부양을 거부·기피하는 원인으로는 '기타(가족관계 해체 등)'가 95.9% 차지함.

〈부양불능, 부양거부·기피 현황〉

(단위: 가구, %)

구 분	부양불능									부양거부·기피		
	계	행방 불명	사실상 이혼	해외 이주	복역	군복무	시설 수급자	사망 후 호적 미정리	기타	계	양자·양부·서모·의부	기타 (가족 관계 해체 등)
가구수	23,822	11,244	9	8,219	1,368	1,133	1,607	217	25	295,998	12,093	283,905
구성비	100	47.2	0	34.5	5.7	4.8	6.7	0.9	0.1	100	4.1	95.9

〈부양불능, 부양거부·기피〉

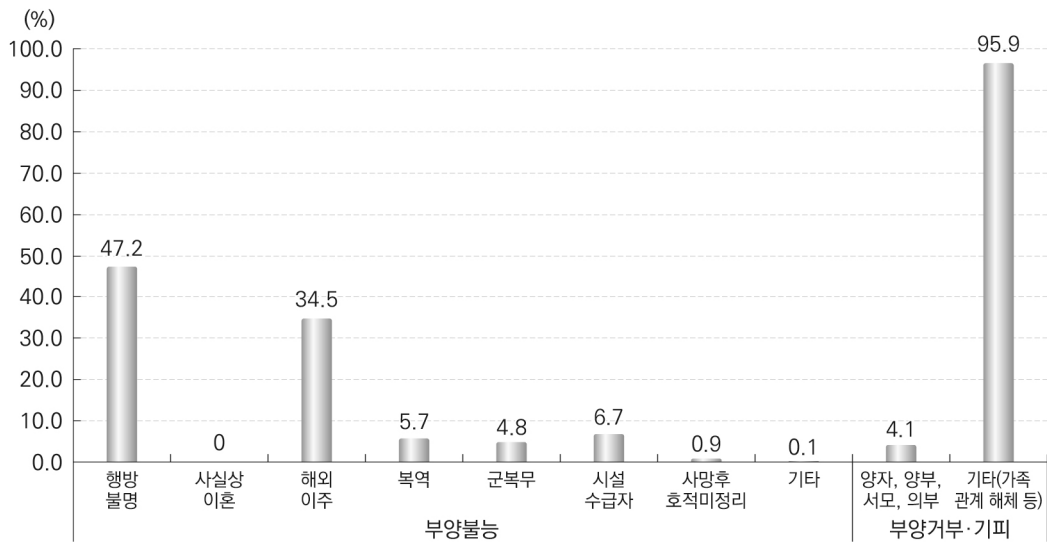

부양의무자 현황

〈표 35〉 부양

시 도	부양의무자 유무(단위: 가구)		
	계	부양의무자있음	부양의무자없음
2002년	691,018	405,217	285,801
2003년	717,861	456,518	261,343
2004년	753,681	509,494	244,187
2005년	809,745	570,513	239,232
2006년	831,692	602,623	229,069
2007년	852,420	630,554	221,866
2008년	854,205	631,864	222,341
2009년	882,925	660,537	222,388
2010년	878,799	706,998	171,801
2011년	850,689	673,630	177,059
2012년	821,879	643,286	178,593
2013년	810,544	626,336	184,208
2014년	814,184	624,028	190,156
2015년	900,670	694,478	206,192
2016년	907,184	698,195	208,989
서울	150,866	110,481	40,385
부산	89,675	68,131	21,544
대구	58,870	47,131	11,739
인천	52,943	41,602	11,341
광주	34,675	28,706	5,969
대전	28,551	22,727	5,824
울산	11,492	8,658	2,834
세종	2,198	1,719	479
경기	142,174	107,045	35,129
강원	36,540	28,812	7,728
충북	29,378	22,706	6,672
충남	35,094	26,853	8,241
전북	53,524	42,994	10,530
전남	47,595	37,864	9,731
경북	62,011	47,930	14,081
경남	59,860	45,333	14,527
제주	11,738	9,503	2,235

* 부양의무자 유무 가구 중 교육급여(부양의무자소득산정제외) 미포함

의무자 현황

(단위: 가구)

부양의무자의 부양능력 판정(단위: 명)				시 도
계	부양능력있음	부양능력미약	부양능력없음	
917,281	15,007	178,041	724,233	2002년
1,036,749	14,618	211,014	811,117	2003년
1,158,174	14,953	231,666	911,555	2004년
1,147,622	11,423	203,207	932,992	2005년
1,288,961	9,175	201,954	1,077,832	2006년
1,415,003	8,685	216,678	1,189,640	2007년
1,385,932	11,255	193,209	1,181,468	2008년
1,435,372	9,394	205,496	1,220,482	2009년
1,317,312	14,721	179,774	1,122,817	2010년
1,477,506	954	168,311	1,308,241	2011년
1,400,879	936	184,234	1,215,709	2012년
1,386,836	555	188,818	1,197,463	2013년
1,373,023	6,574	181,868	1,184,581	2014년
1,524,388	1,940	80,027	1,442,421	2015년
1,516,635	871	85,150	1,430,614	2016년
224,821	154	12,018	212,649	서울
141,440	67	8,493	132,880	부산
100,646	22	5,494	95,130	대구
88,733	41	4,950	83,742	인천
63,480	52	3,703	59,725	광주
49,751	38	2,856	46,857	대전
17,787	11	997	16,779	울산
3,889	6	271	3,612	세종
226,213	128	11,994	214,091	경기
65,616	45	3,927	61,644	강원
50,805	27	3,009	47,769	충북
61,049	40	3,650	57,359	충남
102,836	50	5,684	97,102	전북
92,664	48	5,608	87,008	전남
107,805	86	6,115	101,604	경북
97,502	50	5,388	92,064	경남
21,598	6	993	20,599	제주

〈표 36〉 부양불능,

시 도	부 양 불 능					
	계	행방불명	사실상이혼	해외이주	복역	군복무
2002년	70,851	20,473	7,289	4,518	2,022	1,784
2003년	89,013	28,396	9,307	6,033	2,507	2,319
2004년	99,810	34,871	10,580	7,145	2,820	2,792
2005년	100,993	39,380	10,636	7,822	2,864	3,002
2006년	112,762	46,772	12,165	9,696	3,329	3,435
2007년	120,909	52,198	12,794	11,638	3,759	3,701
2008년	111,533	50,342	11,014	12,350	3,641	3,237
2009년	102,340	48,594	10,226	13,511	3,653	3,040
2010년	9,163	738	230	690	1,947	2,641
2011년	20,915	8,148	136	988	1,750	4,840
2012년	16,352	6,695	110	957	1,400	2,903
2013년	13,250	5,829	68	1,240	1,109	1,826
2014년	12,859	6,284	1	1,806	1,028	1,383
2015년	21,503	9,819	12	7,251	1,229	1,201
2016년	23,822	11,244	9	8,219	1,368	1,133
서울	5,263	2,282	1	2,375	176	178
부산	2,374	1,335	0	707	115	96
대구	1,342	722	1	335	69	83
인천	1,635	747	1	622	103	69
광주	518	258	0	106	47	44
대전	808	420	0	242	52	37
울산	238	120	0	58	25	18
세종	21	8	0	3	5	1
경기	5,031	2,099	3	2,230	267	161
강원	790	397	0	223	63	34
충북	607	280	0	160	41	30
충남	734	332	1	224	48	32
전북	862	396	0	199	68	95
전남	726	317	1	135	60	53
경북	1,224	641	0	234	104	93
경남	1,296	737	1	268	94	78
제주	353	153	0	98	31	31

부양거부·기피 현황

(단위: 가구)

시설수급자	사망후 호적미정리	기타 부양불능	부양거부·기피			시 도
			계	양자·양부· 서모·의부	기타가족 관계해체	
680	551	33,534	43,874	14,817	29,057	2002년
920	666	38,865	64,739	19,955	44,784	2003년
1,093	763	39,746	82,547	23,750	58,797	2004년
1,232	695	35,362	88,835	23,782	65,053	2005년
1,508	723	35,134	115,554	28,019	87,535	2006년
1,812	731	34,276	129,917	29,803	100,114	2007년
1,877	454	28,618	137,455	26,918	110,537	2008년
1,950	376	20,990	148,300	25,814	122,486	2009년
2,104	193	620	119,254	19,063	100,191	2010년
3,673	1,042	338	168,756	19,806	148,950	2011년
3,101	932	254	193,457	18,534	174,923	2012년
2,625	355	198	213,651	15,142	198,509	2013년
2,111	239	7	258,562	14,293	244,269	2014년
1,791	165	35	282,609	13,340	269,269	2015년
1,607	217	25	295,998	12,093	283,905	2016년
217	31	3	40,858	1,340	39,518	서울
110	11	0	28,978	1,191	27,787	부산
112	20	0	21,437	647	20,790	대구
77	14	2	14,061	448	13,613	인천
60	2	1	10,470	403	10,067	광주
51	3	3	10,643	266	10,377	대전
14	3	0	4,423	112	4,311	울산
3	1	0	670	35	635	세종
227	38	6	44,219	1,644	42,575	경기
63	7	3	14,139	622	13,517	강원
80	15	1	11,823	601	11,222	충북
82	14	1	12,265	521	11,744	충남
95	9	0	17,437	759	16,678	전북
131	27	2	13,184	927	12,257	전남
147	4	1	23,354	1,175	22,179	경북
100	16	2	22,564	1,139	21,425	경남
38	2	0	5,473	263	5,210	제주



Ministry of Health & Welfare
2016년 국민기초생활보장 수급자 현황

별첨

〈표 1〉 일반수급자 현황 - 시·군·구별

〈표 2〉 일반수급자 현황 - 연령별(0~80세이상)

별첨

〈표 1〉 일반수급자 현황 - 시·군·구별

(단위: 가구, 명)

시·도	시·군·구	가구수	수급자수
합계		1,035,435	1,539,539
서울특별시	종로구	2,792	3,517
	중구	3,081	3,866
	용산구	4,421	5,712
	성동구	4,850	7,100
	광진구	5,096	7,503
	동대문구	8,278	11,345
	중랑구	10,044	14,703
	성북구	8,434	12,386
	강북구	9,993	15,039
	도봉구	6,641	10,069
	노원구	15,384	24,088
	은평구	10,045	15,333
	서대문구	5,167	7,089
	마포구	4,882	7,378
	양천구	6,885	10,306
	강서구	13,757	20,601
	구로구	5,666	8,178
	금천구	6,263	9,229
	영등포구	5,808	7,516
	동작구	5,227	7,573
관악구	8,771	12,597	
서초구	3,023	4,673	

시·도	시·군·구	가구수	수급자수
서울특별시	강남구	6,915	10,885
	송파구	5,942	9,046
	강동구	6,310	9,494
부산광역시	중구	2,044	2,833
	서구	4,593	6,386
	동구	5,168	7,341
	영도구	6,869	9,595
	부산진구	10,415	14,767
	동래구	5,162	7,516
	남구	6,180	8,942
	북구	10,793	15,800
	해운대구	10,257	14,903
	사하구	10,102	14,599
	금정구	6,303	8,975
	강서구	1,476	2,047
	연제구	4,985	7,351
	수영구	4,057	5,880
	사상구	7,942	11,522
	기장군	3,563	5,454
대구광역시	중구	2,830	3,893
	동구	10,143	14,992
	서구	7,347	10,907
	남구	7,127	10,732
	북구	9,494	14,694
	수성구	10,486	16,870
	달서구	15,125	23,528
	달성군	3,920	6,414

시·도	시·군·구	가구수	수급자수
인천광역시	중구	2,705	3,907
	동구	2,117	2,981
	남구	8,488	12,871
	연수구	5,885	9,158
	남동구	12,179	18,992
	부평구	14,415	22,521
	계양구	5,915	9,316
	서구	7,987	12,917
	강화군	1,919	2,704
	옹진군	308	400
광주광역시	동구	3,613	5,839
	서구	7,888	13,465
	남구	5,734	9,820
	북구	13,729	22,286
	광산구	8,352	14,885
대전광역시	동구	8,848	13,419
	중구	7,058	11,042
	서구	8,184	13,280
	유성구	3,327	5,326
	대덕구	5,312	8,373
울산광역시	중구	3,345	4,689
	남구	3,487	4,813
	동구	1,598	2,263
	북구	1,552	2,480
	울주군	2,556	3,442

시·도	시·군·구	가구수	수급자수
세종특별자치시	세종특별자치시	2,509	3,741
경기도	수원시	12,395	17,706
	성남시	14,190	20,858
	의정부시	9,228	13,804
	안양시	6,338	9,181
	부천시	11,956	17,177
	광명시	4,580	6,859
	평택시	7,006	10,246
	동두천시	3,138	4,479
	안산시	13,024	20,573
	고양시	13,193	19,784
	과천시	572	825
	구리시	3,375	5,045
	남양주시	8,098	12,539
	오산시	2,322	3,404
	시흥시	5,281	8,207
	군포시	3,811	5,510
	의왕시	1,374	2,010
	하남시	2,267	3,352
	용인시	4,755	6,778
	파주시	7,264	10,920
이천시	2,812	4,134	
안성시	3,549	5,135	
김포시	4,292	6,394	
화성시	4,713	6,879	

시·도	시·군·구	가구수	수급자수
경기도	광주시	3,199	4,737
	양주시	3,665	5,489
	포천시	3,761	5,504
	여주시	2,585	3,693
	연천군	1,633	2,309
	가평군	1,669	2,320
	양평군	2,288	3,093
강원도	춘천시	7,676	11,674
	원주시	7,065	10,747
	강릉시	5,678	8,140
	동해시	2,406	3,490
	태백시	1,340	1,835
	속초시	3,173	4,508
	삼척시	2,253	3,265
	홍천군	1,410	1,950
	횡성군	1,054	1,510
	영월군	990	1,325
	평창군	944	1,309
	정선군	1,003	1,321
	철원군	1,303	1,864
	화천군	630	889
	양구군	778	1,114
	인제군	731	1,054
	고성군	887	1,236
양양군	923	1,269	

시·도	시·군·구	가구수	수급자수
충청북도	청주시	14,186	21,183
	충주시	4,996	7,405
	제천시	3,886	5,519
	보은군	1,171	1,571
	옥천군	1,237	1,740
	영동군	1,459	2,043
	증평군	740	1,017
	진천군	1,246	1,835
	괴산군	1,237	1,790
	음성군	1,955	2,798
	단양군	999	1,393
충청남도	천안시	8,324	12,235
	공주시	3,080	4,511
	보령시	3,207	4,527
	아산시	5,123	7,547
	서산시	2,295	3,313
	논산시	4,278	6,327
	계룡시	340	531
	당진시	1,814	2,602
	금산군	1,409	2,071
	부여군	2,207	3,260
	서천군	1,741	2,405
	청양군	718	1,006
	홍성군	2,024	2,971
	예산군	1,870	2,643
태안군	1,368	1,947	

시·도	시·군·구	가구수	수급자수
전라북도	전주시	16,879	27,961
	군산시	8,635	13,125
	익산시	9,833	15,493
	정읍시	5,137	7,873
	남원시	3,491	5,494
	김제시	4,933	7,321
	완주군	2,700	4,228
	진안군	942	1,371
	무주군	804	1,172
	장수군	880	1,398
	임실군	1,100	1,690
	순창군	876	1,314
	고창군	1,969	2,708
	부안군	2,215	3,139
전라남도	목포시	7,333	11,630
	여수시	7,454	10,882
	순천시	4,893	7,280
	나주시	3,068	4,479
	광양시	2,279	3,477
	담양군	1,289	1,859
	곡성군	1,126	1,585
	구례군	972	1,407
	고흥군	2,901	3,897
	보성군	1,708	2,392

시·도	시·군·구	가구수	수급자수
전라남도	화순군	1,891	2,887
	장흥군	1,712	2,544
	강진군	1,315	1,940
	해남군	2,437	3,460
	영암군	1,451	2,171
	무안군	1,692	2,586
	함평군	1,120	1,595
	영광군	2,080	3,126
	장성군	1,473	2,178
	완도군	1,689	2,329
	진도군	1,425	2,101
	신안군	1,510	2,026
	경상북도	포항시	12,730
경주시		6,150	8,622
김천시		4,020	5,758
안동시		4,941	7,121
구미시		5,514	8,483
영주시		3,895	5,629
영천시		3,764	5,366
상주시		2,776	3,805
문경시		2,301	3,208
경산시		5,025	7,608
군위군		718	993

시·도	시·군·구	가구수	수급자수
경상북도	의성군	2,040	2,673
	청송군	878	1,217
	영양군	803	1,197
	영덕군	1,681	2,163
	청도군	1,511	1,933
	고령군	965	1,402
	성주군	1,406	1,898
	칠곡군	2,611	3,789
	예천군	1,648	2,219
	봉화군	1,174	1,662
	울진군	1,983	2,680
	울릉군	198	257
	경상남도	창원시	17,351
진주시		7,986	11,761
통영시		3,592	5,198
사천시		3,567	4,871
김해시		9,775	14,502
밀양시		3,620	4,980
거제시		2,209	2,952
양산시		5,635	8,389
의령군		936	1,180
함안군		1,760	2,399
창녕군		2,082	2,795

시·도	시·군·구	가구수	수급자수
경상남도	고성군	1,514	2,085
	남해군	1,434	1,962
	하동군	1,693	2,323
	산청군	1,230	1,686
	함양군	1,242	1,682
	거창군	1,911	2,763
	합천군	1,739	2,367
제주특별자치도	제주시	9,502	15,016
	서귀포시	4,160	6,402

〈표 2〉 일반수급자 현황 - 연령별(0~80세이상)

(단위: 명)

시·도	시·군·구	계	0	1	2	3	4	5	6	7
	합계	1,539,539	2,284	3,392	3,793	4,247	5,217	5,971	6,416	13,486
서울 특별시	종로구	3,517	5	5	4	2	4	6	8	32
	중구	3,866	2	3	7	4	9	8	8	21
	용산구	5,712	4	9	12	11	7	13	11	40
	성동구	7,100	6	12	14	17	17	19	28	42
	광진구	7,503	16	10	17	20	22	25	25	83
	동대문구	11,345	19	13	20	31	33	28	52	77
	중랑구	14,703	16	31	27	39	47	63	52	185
	성북구	12,386	21	26	40	36	32	39	57	113
	강북구	15,039	19	25	39	47	40	63	63	118
	도봉구	10,069	14	27	21	28	34	53	56	113
	노원구	24,088	37	52	53	67	88	68	81	146
	은평구	15,333	20	32	41	43	50	58	50	169
	서대문구	7,089	142	90	80	30	25	19	15	56
	마포구	7,378	33	32	21	13	19	27	25	56
	양천구	10,306	14	20	27	19	45	41	39	125
	강서구	20,601	18	27	50	51	53	58	56	148
	구로구	8,178	8	22	20	19	28	33	35	71
	금천구	9,229	13	23	16	25	42	39	41	84
	영등포구	7,516	15	13	11	4	15	14	10	45
	동작구	7,573	5	15	19	20	19	21	30	52
관악구	12,597	14	19	31	24	43	41	45	83	
서초구	4,673	7	16	28	18	29	33	27	53	
강남구	10,885	83	65	30	26	38	38	45	71	
송파구	9,046	11	15	25	33	34	31	39	110	
강동구	9,494	10	24	15	29	35	33	59	86	

(단위: 명)

시·도	시·군·구	8	9	10	11	12	13	14	15
합계		17,257	19,432	19,038	19,823	22,298	25,301	27,906	32,597
서울 특별시	종로구	35	34	28	31	40	37	67	67
	중구	29	47	32	37	53	48	47	70
	용산구	50	59	60	59	86	75	94	117
	성동구	83	96	77	93	111	131	130	162
	광진구	108	122	140	136	145	167	187	219
	동대문구	110	167	141	134	143	181	208	237
	종량구	233	226	288	266	273	336	376	423
	성북구	124	160	183	186	202	221	255	309
	강북구	202	202	190	206	251	283	323	355
	도봉구	152	161	178	183	231	223	288	300
	노원구	218	252	246	236	286	332	381	434
	은평구	230	219	266	256	277	343	363	411
	서대문구	66	82	92	106	118	129	136	169
	마포구	62	47	69	77	83	105	123	126
	양천구	169	186	165	175	205	242	279	312
	강서구	176	207	211	220	253	277	337	375
	구로구	113	135	124	154	148	171	170	204
	금천구	101	138	115	121	154	161	184	218
	영등포구	59	70	81	90	96	96	114	143
	동작구	81	82	105	88	119	141	156	174
관악구	143	133	124	153	183	193	184	267	
서초구	60	57	50	56	65	82	89	119	
강남구	83	110	99	123	119	136	155	171	
송파구	118	133	143	159	179	187	224	259	
강동구	133	114	148	130	156	178	191	213	

(단위: 명)

16	17	18	19	20	21	22	23	24	25
41,084	42,190	41,654	21,632	16,836	13,774	13,210	10,508	8,311	6,112
81	88	84	41	21	24	14	21	18	7
90	91	98	37	24	21	19	12	12	7
152	136	136	63	31	35	29	32	22	18
238	212	228	123	96	77	79	78	47	38
312	306	344	106	107	77	67	53	50	43
335	354	313	127	112	87	99	75	70	48
588	586	576	205	139	109	109	107	83	62
378	423	426	180	165	133	122	102	89	89
500	495	547	218	175	148	151	116	122	93
392	385	388	178	128	108	81	101	67	56
653	644	697	410	342	274	265	290	214	181
550	592	574	257	204	167	180	160	108	86
216	235	241	83	99	60	67	64	51	50
198	213	192	115	109	79	78	73	66	40
380	444	384	168	131	91	86	78	58	52
525	573	534	301	277	204	229	229	187	128
252	287	284	123	76	96	73	62	56	34
260	301	299	124	102	97	86	93	51	42
200	211	202	114	69	45	57	36	33	21
226	235	293	101	89	72	69	67	54	39
339	367	373	217	180	155	119	135	114	75
144	136	147	68	71	56	75	54	40	35
273	306	282	190	148	134	139	144	117	84
376	408	322	171	124	105	114	89	66	51
326	357	337	167	136	107	91	85	54	57

(단위: 명)

시·도	시·군·구	26	27	28	29	30	31	32	33
합계		4,202	3,326	2,963	2,772	3,084	3,182	3,503	4,137
서울 특별시	종로구	9	8	4	4	6	6	11	3
	중구	10	9	5	2	9	4	9	9
	용산구	11	13	9	12	8	11	7	14
	성동구	16	20	18	13	11	20	14	11
	광진구	26	23	11	12	24	16	17	18
	동대문구	50	27	19	31	12	29	27	29
	종량구	29	34	37	24	32	36	33	47
	성북구	47	23	33	22	28	32	24	35
	강북구	60	42	37	24	26	37	27	44
	도봉구	27	22	20	17	15	32	28	38
	노원구	130	116	99	72	73	66	71	79
	은평구	61	37	34	28	26	29	39	47
	서대문구	30	19	17	10	12	14	16	25
	마포구	34	26	14	19	23	25	24	29
	양천구	31	20	28	25	23	29	27	26
	강서구	114	64	69	65	62	53	54	76
	구로구	29	20	14	20	12	22	28	16
	금천구	35	19	16	22	22	14	15	24
	영등포구	12	13	14	6	12	11	8	17
	동작구	32	26	18	15	23	23	19	33
관악구	71	64	42	38	33	35	29	31	
서초구	24	20	16	17	21	17	15	23	
강남구	67	49	41	35	34	38	38	40	
송파구	35	24	19	19	28	22	26	35	
강동구	43	22	27	14	21	12	22	33	

(단위: 명)

34	35	36	37	38	39	40	41	42	43
5,144	5,621	6,336	6,710	6,955	8,113	8,606	10,274	12,191	14,341
12	6	7	9	17	18	15	25	27	30
8	17	13	16	13	18	18	26	33	35
18	16	22	28	25	27	41	40	40	42
23	18	20	28	29	42	28	49	51	74
21	23	33	34	29	41	44	46	66	83
33	31	44	52	44	55	54	79	92	98
56	44	65	75	64	65	82	96	117	156
30	54	47	45	48	72	73	83	118	139
56	59	51	82	70	87	101	115	133	179
43	42	46	51	58	59	67	64	100	111
95	93	113	123	137	147	153	194	167	222
47	45	67	61	65	95	100	104	141	145
13	21	28	25	25	26	37	36	46	53
28	17	25	36	30	44	33	44	70	87
25	38	48	60	58	59	58	84	97	106
82	76	97	92	110	102	106	135	141	174
26	27	37	27	34	39	41	59	61	82
31	34	35	44	39	51	44	56	70	110
20	26	23	25	26	46	42	45	53	69
22	33	40	35	34	41	48	54	49	64
41	44	57	66	54	78	78	107	104	151
14	22	24	28	22	31	37	27	32	35
50	56	49	57	46	55	61	59	95	88
26	22	40	45	33	40	46	61	70	88
40	39	49	41	52	62	53	72	80	98

(단위: 명)

시·도	시·군·구	44	45	46	47	48	49	50	51
합계		15,326	17,032	18,084	19,611	20,996	20,128	19,555	20,295
서울 특별시	종로구	23	44	48	32	61	49	44	58
	중구	34	32	39	48	55	62	57	52
	용산구	52	82	74	89	78	76	85	85
	성동구	73	85	115	107	133	109	120	133
	광진구	84	112	107	124	131	109	119	116
	동대문구	106	117	140	121	188	149	158	176
	중랑구	138	148	190	230	222	203	210	195
	성북구	141	155	169	165	176	198	188	179
	강북구	184	198	210	230	238	213	221	237
	도봉구	109	139	149	163	180	142	137	151
	노원구	301	296	326	373	414	378	370	388
	은평구	196	196	204	183	230	210	178	196
	서대문구	63	77	84	87	98	97	105	98
	마포구	73	77	116	124	105	116	92	106
	양천구	103	125	129	129	150	145	139	128
	강서구	226	246	271	264	327	317	312	327
	구로구	87	87	109	112	109	111	108	118
	금천구	99	131	109	132	151	167	147	155
	영등포구	58	81	98	107	117	125	105	124
	동작구	78	95	95	103	95	109	99	103
관악구	156	161	162	188	196	182	198	200	
서초구	38	61	67	74	56	69	68	62	
강남구	88	120	121	127	132	151	147	172	
송파구	106	120	99	115	127	107	133	141	
강동구	117	104	143	126	142	168	140	161	

(단위: 명)

52	53	54	55	56	57	58	59	60	61	62
20,157	20,180	22,222	22,886	23,849	22,128	20,607	20,862	19,232	20,631	17,550
60	61	52	60	69	61	74	68	43	89	63
48	82	64	77	99	65	69	60	68	84	66
97	99	116	100	118	102	101	108	100	130	108
102	115	106	125	148	134	106	123	103	106	92
106	106	106	139	111	111	112	101	111	98	79
206	169	184	175	215	196	185	200	203	181	190
213	193	232	247	255	225	229	241	238	231	161
192	178	186	198	210	174	188	208	174	210	170
246	222	238	238	261	253	206	221	210	236	183
138	125	138	149	135	136	100	139	125	118	89
402	366	451	462	467	465	446	431	383	398	360
213	216	231	232	220	195	205	222	170	198	161
94	97	123	118	113	103	91	103	80	112	83
119	118	140	134	144	114	121	101	89	113	110
145	148	161	144	149	165	150	148	118	150	126
369	382	405	388	398	432	412	380	351	374	336
123	100	109	121	149	119	104	119	125	114	90
172	146	148	166	181	173	140	136	132	148	119
141	110	127	149	151	142	148	146	147	149	119
109	109	106	125	127	118	116	105	107	117	104
198	223	250	217	240	198	217	191	183	214	179
66	66	67	80	83	75	60	84	75	76	65
170	182	199	214	201	211	205	209	209	198	181
141	147	145	159	148	138	124	143	116	113	106
156	177	163	161	181	141	150	130	131	156	131

(단위: 명)

시·도	시·군·구	63	64	65	66	67	68	69	70
합계		15,257	17,526	14,494	16,668	17,705	18,055	19,555	16,274
서울 특별시	종로구	44	69	58	70	61	76	65	65
	중구	69	71	61	67	82	91	86	58
	용산구	91	106	88	92	104	98	125	105
	성동구	76	92	82	96	111	98	111	99
	광진구	73	92	69	79	87	108	105	93
	동대문구	178	175	126	199	201	204	216	189
	중랑구	158	172	147	201	188	237	223	183
	성북구	143	177	138	164	149	167	221	164
	강북구	188	193	170	173	196	208	247	207
	도봉구	74	106	88	105	127	114	122	121
	노원구	306	369	259	314	340	348	347	327
	은평구	156	145	159	195	237	226	249	238
	서대문구	69	85	63	95	99	97	124	98
	마포구	108	116	69	98	121	126	112	117
	양천구	98	102	105	133	142	115	141	130
	강서구	298	318	208	303	284	282	302	294
	구로구	80	97	67	93	150	114	132	115
	금천구	128	116	104	130	141	131	145	117
	영등포구	94	130	128	139	163	160	180	120
	동작구	84	85	73	97	133	114	121	131
관악구	154	172	134	161	183	185	244	181	
서초구	51	67	52	52	65	61	54	76	
강남구	162	176	134	159	189	172	202	178	
송파구	95	106	103	123	135	116	130	119	
강동구	103	113	89	132	123	135	165	123	

(단위: 명)

71	72	73	74	75	76	77	78	79	80세이상
15,656	17,289	18,395	23,237	20,084	18,081	18,399	17,188	15,657	104,562
78	74	82	98	72	55	70	51	54	295
62	77	77	93	70	57	91	70	56	377
85	94	99	127	104	99	92	86	102	470
100	112	95	132	118	98	103	99	105	499
82	97	90	106	90	78	76	92	63	467
184	189	214	270	203	214	199	144	154	807
194	197	201	240	206	175	170	169	154	950
176	171	183	229	211	189	177	178	159	867
201	216	233	311	243	233	197	175	165	1,017
125	123	111	155	169	132	133	144	98	674
306	321	367	458	418	349	317	322	263	1,783
182	217	216	287	258	187	204	199	193	1,052
100	91	108	147	135	113	125	97	82	561
118	131	124	152	132	98	120	88	94	653
125	138	118	175	130	140	144	124	132	685
273	277	279	369	351	312	313	276	238	1,731
128	128	127	158	134	133	138	137	112	629
147	130	149	188	138	150	123	118	106	605
124	137	120	182	143	126	109	102	100	583
126	111	121	157	132	137	130	109	88	623
169	171	181	231	192	201	173	169	156	910
63	67	58	70	76	56	51	47	35	340
160	160	154	208	161	147	126	123	119	751
98	118	120	144	123	102	83	89	82	527
86	107	123	183	126	115	122	110	101	609

(단위: 명)

시·도	시·군·구	계	0	1	2	3	4	5	6	7
부산광역시	중구	2,833	5	8	12	7	5	12	10	24
	서구	6,386	8	14	11	9	12	13	22	40
	동구	7,341	9	21	8	15	24	32	27	53
	영도구	9,595	13	13	15	27	27	34	25	59
	부산진구	14,767	22	33	37	30	43	50	46	104
	동래구	7,516	17	15	12	16	25	25	27	63
	남구	8,942	11	16	10	29	26	28	28	71
	북구	15,800	16	29	39	35	48	46	60	79
	해운대구	14,903	14	31	35	33	48	48	56	123
	사하구	14,599	7	25	30	51	45	55	55	94
	금정구	8,975	6	16	18	16	21	29	24	67
	강서구	2,047	3	6	4	8	9	8	7	23
	연제구	7,351	10	17	19	19	20	27	24	60
	수영구	5,880	5	8	7	12	20	17	15	55
	사상구	11,522	20	24	27	33	47	44	45	84
기장군	5,454	7	18	22	26	37	36	37	82	
대구광역시	중구	3,893	4	4	7	6	10	14	11	28
	동구	14,992	16	27	43	43	43	71	68	132
	서구	10,907	14	27	23	30	45	50	48	107
	남구	10,732	17	31	37	31	60	55	43	108
	북구	14,694	17	33	39	50	63	54	62	144
	수성구	16,870	12	23	32	44	59	74	62	147
	달서구	23,528	36	46	61	78	97	81	126	163
	달성군	6,414	14	21	19	24	36	45	40	88

(단위: 명)

8	9	10	11	12	13	14	15	16	17
22	30	28	28	37	35	34	58	79	94
55	58	63	55	77	108	86	153	162	170
73	84	46	68	82	92	92	149	140	184
82	87	98	115	111	108	151	181	231	223
135	156	176	146	191	228	245	304	388	381
79	98	99	107	123	158	170	209	280	326
102	112	121	119	151	164	204	242	284	318
134	124	150	167	164	183	238	297	379	370
159	181	159	194	205	251	302	375	427	433
164	173	171	169	202	232	279	297	402	389
73	106	104	100	109	160	173	248	297	275
32	31	22	39	32	36	41	40	56	60
82	77	102	108	107	118	140	157	226	232
56	72	63	60	87	124	117	147	192	203
89	101	116	133	162	181	172	225	255	269
82	116	89	85	89	114	122	133	156	153
22	37	36	32	30	52	50	77	71	86
178	209	205	224	265	256	309	356	431	425
143	166	148	172	192	246	254	274	374	379
129	151	154	161	166	226	178	248	277	279
215	262	260	266	273	341	344	418	502	524
162	229	237	222	311	321	351	427	509	570
243	303	269	316	351	374	501	524	682	677
103	122	107	131	131	148	141	171	228	198

(단위: 명)

시·도	시·군·구	18	19	20	21	22	23	24	25
부산광역시	중구	68	52	42	26	29	28	13	23
	서구	161	95	84	45	73	38	44	22
	동구	152	107	101	80	58	59	45	33
	영도구	234	115	98	90	105	64	67	43
	부산진구	437	209	176	171	154	141	83	76
	동래구	257	141	102	78	83	62	49	43
	남구	316	144	101	91	89	83	60	37
	북구	409	255	212	172	194	165	117	111
	해운대구	474	228	176	187	139	139	105	71
	사하구	407	253	154	163	136	109	89	82
	금정구	262	162	115	111	108	82	73	49
	강서구	62	23	24	9	11	12	8	9
	연제구	255	113	113	99	94	77	65	47
	수영구	196	107	99	74	52	56	42	28
	사상구	275	167	132	105	130	79	66	68
기장군	143	86	67	36	57	35	30	21	
대구광역시	중구	85	59	50	49	44	38	27	19
	동구	471	257	183	174	163	132	102	73
	서구	357	172	128	104	109	88	77	37
	남구	302	184	139	127	104	92	75	74
	북구	476	266	218	163	168	133	99	71
	수성구	577	367	279	250	278	227	192	132
	달서구	675	449	372	317	347	273	222	144
	달성군	186	107	86	73	84	57	38	25

(단위: 명)

26	27	28	29	30	31	32	33	34	35
6	9	5	3	2	3	2	5	10	5
12	12	10	10	5	11	16	16	14	20
19	11	10	7	12	19	15	26	19	27
18	16	13	16	16	14	20	24	24	35
57	47	36	26	33	33	40	47	48	70
16	18	21	12	17	12	14	18	20	26
30	22	14	18	12	15	20	20	43	22
66	43	31	33	35	35	43	54	56	67
54	36	22	32	32	20	38	44	59	68
58	26	23	32	26	25	38	46	47	69
33	24	23	16	11	25	19	20	27	30
4	6	3	2	8	3	8	9	7	11
30	13	12	18	15	18	19	21	26	25
17	6	9	9	5	13	10	21	24	20
34	43	24	29	27	32	33	31	52	53
13	7	13	5	14	13	14	20	21	17
15	6	9	8	10	8	5	7	20	19
47	31	31	27	30	34	35	49	60	63
24	26	21	24	25	23	26	29	40	35
39	35	28	22	22	35	34	38	53	44
39	30	22	27	31	26	23	36	55	66
85	53	44	40	35	31	56	40	47	64
96	67	53	53	57	55	55	76	107	96
19	26	21	21	17	22	28	25	36	41

(단위: 명)

시·도	시·군·구	36	37	38	39	40	41	42	43
부산광역시	중구	8	9	20	10	13	20	19	16
	서구	32	19	25	27	35	37	40	65
	동구	37	23	34	31	48	48	64	70
	영도구	47	46	44	51	57	75	82	82
	부산진구	72	73	68	69	70	109	150	156
	동래구	29	36	33	41	44	76	72	94
	남구	29	45	52	36	55	59	73	116
	북구	59	66	71	87	101	108	136	189
	해운대구	61	89	70	105	84	107	149	150
	사하구	73	86	75	77	102	106	142	160
	금정구	32	52	42	50	39	66	56	105
	강서구	10	12	12	7	14	9	21	14
	연제구	27	40	40	37	35	46	70	76
	수영구	23	25	30	26	30	35	55	58
사상구	65	63	66	91	72	114	122	130	
기장군	42	38	33	43	53	52	52	69	
대구광역시	중구	14	9	16	26	26	26	35	32
	동구	72	74	75	68	100	117	154	145
	서구	56	60	54	82	68	83	95	130
	남구	70	65	59	74	68	93	87	114
	북구	56	77	80	86	101	142	158	151
	수성구	64	62	68	83	97	134	135	184
	달서구	104	127	145	171	140	209	283	308
	달성군	36	47	43	33	45	52	62	91

(단위: 명)

44	45	46	47	48	49	50	51	52	53	54
33	33	32	41	40	46	43	42	33	41	45
55	63	79	99	78	79	85	87	80	109	122
74	96	113	112	95	116	108	123	95	126	117
100	120	132	135	162	156	149	147	133	169	169
161	198	211	200	247	240	225	241	221	210	277
88	105	107	120	116	101	80	103	121	102	138
129	125	104	141	146	131	114	118	128	118	134
202	195	246	249	286	267	260	256	255	297	326
174	200	225	205	241	241	195	233	216	208	220
170	181	201	215	248	228	210	216	212	260	263
102	126	116	137	134	150	134	157	154	156	171
24	18	19	21	27	18	30	28	28	26	43
80	104	103	105	121	142	106	116	117	113	146
55	79	84	96	91	104	86	85	96	90	85
140	150	186	187	213	208	192	201	209	228	228
57	77	83	71	80	89	57	57	78	78	61
33	60	46	51	62	62	50	50	60	50	56
174	193	219	228	251	259	241	251	259	242	283
122	150	166	194	182	193	166	212	211	185	189
123	148	160	176	189	164	182	160	137	161	175
198	227	219	257	246	251	255	230	230	227	273
231	266	260	265	348	274	273	301	294	280	329
348	385	376	466	501	484	423	450	397	439	512
92	111	106	119	104	91	93	103	89	99	113

(단위: 명)

시·도	시·군·구	55	56	57	58	59	60	61	62
부산광역시	중구	50	41	46	48	46	46	57	43
	서구	117	126	117	112	122	105	121	98
	동구	131	142	134	135	163	139	127	131
	영도구	164	207	187	181	181	170	221	194
	부산진구	251	296	261	261	288	252	291	218
	동래구	121	141	118	111	126	118	111	111
	남구	137	145	140	142	148	106	146	132
	북구	295	377	326	307	295	291	330	236
	해운대구	252	261	267	228	256	236	253	218
	사하구	268	306	276	297	288	240	280	203
	금정구	144	163	139	162	112	142	165	145
	강서구	36	34	30	28	35	33	29	32
	연제구	157	146	112	115	122	114	124	145
	수영구	109	123	81	76	86	96	74	82
	사상구	246	237	267	228	213	212	223	191
기장군	74	77	58	84	77	75	82	60	
대구광역시	중구	64	79	73	56	74	91	72	70
	동구	277	280	281	244	236	212	267	202
	서구	207	207	195	147	168	137	166	133
	남구	171	200	178	150	190	159	176	141
	북구	280	237	229	202	206	173	166	148
	수성구	301	345	266	220	270	245	234	215
	달서구	470	433	442	357	391	350	353	287
	달성군	113	98	97	93	68	84	79	60

(단위: 명)

63	64	65	66	67	68	69	70	71	72	73
43	52	38	59	43	55	52	48	55	60	51
108	111	106	113	114	102	124	114	86	103	124
112	131	111	129	133	129	146	103	105	137	113
142	151	148	142	163	137	189	125	115	172	164
217	231	201	203	228	272	239	204	182	203	231
95	102	97	98	100	94	99	91	73	102	107
90	118	95	114	125	109	145	114	113	138	148
219	249	192	239	231	225	254	214	178	209	238
176	242	207	206	214	204	216	182	135	200	230
211	214	172	194	202	206	213	209	148	189	223
129	113	128	111	137	120	135	122	104	138	124
28	33	38	25	33	37	38	40	24	36	32
92	103	86	91	119	108	132	73	85	77	88
78	87	83	89	91	94	93	70	60	81	94
176	182	175	144	166	194	198	144	127	132	162
59	71	68	66	58	96	83	56	80	101	84
52	69	54	59	58	90	80	69	51	74	66
183	238	166	195	211	232	194	165	138	193	212
136	131	113	111	138	142	151	99	91	119	155
126	135	151	140	165	166	161	130	123	135	135
181	165	155	155	170	188	165	134	114	180	178
214	214	156	179	189	215	194	134	150	166	233
269	329	235	280	254	253	260	200	221	254	286
63	72	50	69	49	80	71	65	62	52	66

(단위: 명)

시·도	시·군·구	74	75	76	77	78	79	80세이상
부산광역시	중구	62	48	37	55	43	32	220
	서구	120	117	128	114	96	73	595
	동구	144	118	139	123	112	106	619
	영도구	199	182	171	158	133	123	808
	부산진구	269	242	224	243	160	176	1,127
	동래구	98	95	95	91	82	75	521
	남구	159	152	130	122	124	104	720
	북구	277	224	226	226	217	188	1,225
	해운대구	286	245	228	214	214	189	1,173
	사하구	260	229	239	203	184	195	1,102
	금정구	151	139	148	123	109	110	651
	강서구	41	50	36	41	25	12	164
	연제구	116	111	102	81	76	72	475
	수영구	117	75	81	90	83	80	426
	사상구	204	160	151	152	131	137	698
기장군	109	75	80	63	76	59	397	
대구광역시	중구	97	65	67	62	59	51	372
	동구	228	218	194	203	178	193	984
	서구	155	170	134	145	141	124	657
	남구	209	135	130	126	130	125	742
	북구	217	190	185	199	156	135	906
	수성구	243	191	176	192	182	185	1,024
	달서구	321	293	237	244	235	240	1,324
	달성군	100	91	67	81	69	52	355

(단위: 명)

시·도	시·군·구	계	0	1	2	3	4	5	6	7
인천광역시	중구	3,907	5	7	7	10	24	19	21	48
	동구	2,981	3	4	6	4	11	9	8	25
	남구	12,871	35	49	64	63	77	96	90	122
	연수구	9,158	20	33	28	45	49	59	61	109
	남동구	18,992	58	89	87	97	132	131	141	231
	부평구	22,521	23	56	78	83	88	115	111	231
	계양구	9,316	14	26	25	27	43	48	63	141
	서구	12,917	28	45	64	69	76	106	85	189
	강화군	2,704	1	4	11	7	7	7	8	26
	옹진군	400	0	0	0	0	0	0	0	2
광주광역시	동구	5,839	13	23	24	27	40	48	51	59
	서구	13,465	34	42	49	67	77	85	80	152
	남구	9,820	24	37	32	38	54	57	66	131
	북구	22,286	46	79	82	109	118	137	135	269
	광산구	14,885	51	89	100	94	127	113	160	243
대전광역시	동구	13,419	25	33	38	43	48	70	72	153
	중구	11,042	34	42	42	33	48	41	54	113
	서구	13,280	38	48	59	60	68	91	75	154
	유성구	5,326	15	30	30	22	27	26	43	60
	대덕구	8,373	13	19	23	31	34	44	56	122
울산광역시	중구	4,689	7	10	11	16	16	18	22	38
	남구	4,813	9	15	12	15	12	10	20	35
	동구	2,263	4	11	9	4	11	14	8	22
	북구	2,480	11	12	9	16	19	13	18	30
	울주군	3,442	8	5	7	6	10	12	12	37
세종특별자치시	세종특별자치시	3,741	2	14	11	9	22	19	23	58

(단위: 명)

시·도	시·군·구	8	9	10	11	12	13	14	15
인천광역시	중구	44	72	39	65	67	69	67	90
	동구	34	35	44	35	49	52	70	65
	남구	168	169	153	192	175	225	216	246
	연수구	116	123	128	136	164	170	189	244
	남동구	289	309	278	279	322	391	445	460
	부평구	319	379	317	386	392	500	583	603
	계양구	150	207	211	182	210	270	287	350
	서구	224	275	259	294	304	346	373	452
	강화군	27	32	35	29	29	43	55	30
	옹진군	3	3	5	2	5	4	5	7
광주광역시	동구	53	74	67	59	92	102	103	130
	서구	187	205	206	213	229	286	323	346
	남구	149	172	167	179	223	218	217	285
	북구	303	336	330	334	360	458	478	570
	광산구	254	296	274	271	324	337	347	437
대전광역시	동구	168	200	183	206	232	282	294	322
	중구	145	159	167	184	170	244	280	331
	서구	166	207	205	202	247	285	327	362
	유성구	82	82	82	85	99	112	111	143
	대덕구	146	153	169	160	173	200	197	267
울산광역시	중구	44	67	62	56	81	74	86	106
	남구	46	59	56	58	59	64	70	91
	동구	27	30	25	30	39	28	36	42
	북구	53	44	51	54	53	70	64	67
	울주군	41	52	38	46	54	55	60	77
세종특별자치시	세종특별자치시	70	69	73	69	85	76	77	96

(단위: 명)

16	17	18	19	20	21	22	23	24	25
114	112	122	50	41	23	21	25	13	12
99	114	78	36	30	26	22	13	10	10
341	333	356	204	176	117	125	97	84	64
299	282	284	169	128	101	87	86	68	58
589	628	542	280	259	206	186	177	139	104
754	777	768	397	311	228	240	179	146	110
420	409	414	156	119	90	97	80	68	39
562	518	501	232	170	146	113	100	77	47
66	53	63	27	31	22	23	21	5	10
13	14	11	6	3	1	1	0	2	0
156	168	179	115	103	82	106	70	63	49
454	477	490	317	264	244	237	198	135	129
330	365	385	233	174	178	179	131	97	65
715	781	742	472	380	360	397	283	250	174
549	527	547	369	267	215	236	171	145	95
407	408	404	212	177	152	150	103	93	64
414	365	382	210	154	157	135	122	87	58
465	486	451	260	207	192	213	139	124	69
177	153	176	116	91	63	87	63	51	27
295	313	294	136	110	81	94	68	47	42
133	131	155	63	53	41	37	28	21	11
129	127	122	74	64	50	42	47	26	22
72	71	61	35	31	14	21	11	7	12
72	78	79	34	27	30	19	19	12	10
83	92	108	48	36	17	32	19	20	11
104	85	104	50	48	27	36	16	18	17

(단위: 명)

시·도	시·군·구	26	27	28	29	30	31	32	33
인천광역시	중구	5	10	7	10	6	6	9	10
	동구	7	3	3	3	10	3	5	5
	남구	41	40	29	34	29	32	41	56
	연수구	27	40	24	25	29	28	21	24
	남동구	94	49	56	49	58	62	65	82
	부평구	71	55	48	46	55	54	61	65
	계양구	34	20	31	17	32	21	24	35
	서구	37	27	30	27	34	22	37	43
	강화군	5	4	2	8	3	4	4	3
	옹진군	0	0	0	2	0	0	0	0
광주광역시	동구	25	30	13	11	18	16	24	20
	서구	61	61	35	33	28	45	38	58
	남구	45	27	24	25	24	19	37	35
	북구	115	84	69	65	74	67	69	77
	광산구	61	55	53	43	53	56	62	59
대전광역시	동구	52	44	39	25	33	31	31	41
	중구	48	29	35	27	15	24	20	25
	서구	53	47	30	43	35	28	42	35
	유성구	20	18	15	15	14	17	24	16
	대덕구	26	16	22	19	18	7	18	30
울산광역시	중구	9	11	10	6	7	14	10	14
	남구	19	8	7	7	12	12	17	15
	동구	7	4	7	4	7	5	7	5
	북구	7	6	7	4	6	6	11	7
	울주군	2	6	9	3	3	8	3	10
세종특별자치시	세종특별자치시	7	5	7	6	9	7	17	14

(단위: 명)

34	35	36	37	38	39	40	41	42	43
9	15	18	25	14	22	29	18	21	34
12	8	8	12	20	14	12	23	25	35
41	56	70	71	74	105	98	121	141	157
48	41	53	60	47	46	57	74	77	106
99	111	103	94	132	129	147	182	192	230
107	98	106	96	147	164	161	200	204	265
32	33	41	52	47	51	56	75	91	116
75	78	74	85	77	107	110	87	132	158
10	7	7	6	10	17	17	9	16	29
0	0	1	1	3	1	0	0	4	2
26	22	24	28	30	50	51	53	43	71
57	69	59	83	93	111	103	122	151	174
39	57	53	49	54	78	77	96	102	140
107	122	128	126	139	168	167	191	253	242
79	92	130	133	120	143	124	160	203	191
53	57	58	64	74	91	97	115	113	154
39	39	53	66	68	76	80	100	117	134
62	70	71	81	53	81	97	100	147	169
23	28	36	27	31	33	55	50	62	67
35	41	52	53	53	54	65	73	93	105
25	14	24	29	29	32	26	42	49	58
26	17	25	25	29	18	37	44	42	57
12	12	12	17	10	17	17	23	24	30
13	22	16	16	12	23	19	24	32	27
17	12	14	14	19	17	33	35	24	37
21	18	25	19	24	30	21	26	26	41

(단위: 명)

시·도	시·군·구	44	45	46	47	48	49	50	51
인천광역시	중구	48	42	50	52	52	62	54	56
	동구	31	35	32	42	29	35	30	39
	남구	174	178	205	186	199	196	158	219
	연수구	96	126	133	102	137	129	138	162
	남동구	221	257	264	329	301	310	251	246
	부평구	325	328	332	360	343	354	327	322
	계양구	125	134	126	140	133	135	132	134
	서구	182	182	158	190	201	171	167	177
	강화군	25	22	35	34	38	24	45	48
	옹진군	3	3	6	2	4	6	4	5
광주광역시	동구	75	74	110	100	78	110	89	92
	서구	184	201	204	247	226	233	244	203
	남구	145	138	184	145	179	187	170	170
	북구	306	301	379	393	396	401	372	414
	광산구	228	250	238	243	284	261	210	223
대전광역시	동구	158	167	184	204	229	178	185	192
	중구	131	148	144	178	180	181	161	159
	서구	185	206	203	246	275	232	201	197
	유성구	88	79	98	102	97	87	71	73
	대덕구	100	122	130	136	132	138	116	109
울산광역시	중구	60	63	68	69	70	65	61	80
	남구	64	65	83	82	77	76	75	79
	동구	20	25	38	34	31	21	36	33
	북구	42	38	31	40	38	52	35	35
	울주군	44	46	47	48	55	68	49	61
세종특별자치시	세종특별자치시	44	39	36	61	47	45	47	45

(단위: 명)

52	53	54	55	56	57	58	59	60	61	62
59	34	56	53	72	63	66	58	57	67	56
46	36	43	45	37	49	47	63	53	60	39
196	229	216	217	222	233	195	204	183	217	178
129	148	183	162	167	132	146	150	146	149	121
275	279	262	281	306	269	277	276	191	246	246
305	300	377	389	358	348	342	358	282	341	288
133	153	133	128	136	105	116	101	83	113	91
179	150	184	155	195	178	155	144	151	167	123
35	40	49	45	47	42	47	43	49	43	51
7	6	6	9	8	9	9	8	7	11	9
93	79	96	109	102	102	98	87	86	92	80
241	207	211	222	245	204	164	181	170	167	152
153	151	154	160	142	166	127	127	128	97	93
330	406	361	375	435	380	302	341	278	298	265
187	214	197	227	210	181	187	164	136	159	136
212	171	221	218	236	229	199	208	236	193	215
167	154	180	183	211	206	168	182	142	130	135
210	190	198	232	208	213	206	185	166	169	167
81	85	83	89	96	83	73	79	69	91	60
103	112	141	117	144	131	118	114	110	129	97
70	59	77	89	106	71	94	75	71	83	69
73	72	96	97	96	97	104	93	95	90	69
47	32	52	37	40	48	41	38	36	33	32
22	31	35	39	35	32	32	32	33	44	32
65	56	55	64	45	54	68	56	57	59	53
43	49	53	51	45	72	46	47	53	51	49

(단위: 명)

시·도	시·군·구	63	64	65	66	67	68	69	70
인천광역시	중구	49	56	45	43	68	64	74	65
	동구	49	61	42	48	46	51	53	49
	남구	132	180	122	149	188	156	233	167
	연수구	104	107	74	81	111	116	123	95
	남동구	192	222	154	200	224	210	227	208
	부평구	260	283	230	254	282	256	321	243
	계양구	79	84	66	88	77	74	92	74
	서구	102	131	90	120	145	132	140	116
	강화군	45	50	23	38	43	58	46	49
	옹진군	7	6	9	3	5	6	4	5
광주광역시	동구	67	83	67	69	84	77	97	59
	서구	120	144	135	128	127	129	155	120
	남구	66	82	85	72	94	90	92	76
	북구	212	249	209	217	245	229	242	201
	광산구	100	129	90	110	132	117	121	123
대전광역시	동구	150	170	166	175	207	197	194	175
	중구	121	155	108	128	138	133	111	135
	서구	126	143	96	142	132	139	147	116
	유성구	49	60	46	65	55	59	68	39
	대덕구	98	102	83	88	84	91	97	89
울산광역시	중구	75	83	71	74	80	65	83	58
	남구	79	74	70	82	52	84	61	62
	동구	29	37	27	33	30	35	31	36
	북구	17	19	23	31	29	26	32	26
	울주군	47	52	37	54	42	45	51	52
세종특별자치시	세종특별자치시	39	41	36	48	41	41	60	33

(단위: 명)

71	72	73	74	75	76	77	78	79	80세이상
59	58	71	81	87	64	60	59	52	340
37	42	55	57	50	45	52	43	30	280
159	159	158	198	202	165	166	161	152	946
87	100	105	143	111	106	116	102	99	659
212	277	262	341	280	271	239	245	211	1,147
213	241	270	318	283	254	262	290	209	1,496
80	91	82	116	90	95	105	96	65	557
98	117	132	151	128	119	109	129	139	715
43	38	60	59	51	45	57	53	41	310
9	3	6	8	6	5	10	4	10	71
62	44	59	99	62	52	65	50	42	338
104	104	112	144	125	107	121	83	108	586
77	68	85	102	79	100	74	75	64	456
162	187	186	249	218	199	188	171	170	1,058
96	101	110	110	130	119	111	101	90	605
139	170	189	246	191	171	168	160	133	872
113	118	119	176	123	108	124	113	98	615
133	119	139	169	145	112	140	121	120	708
53	47	57	63	57	44	42	37	39	258
71	98	90	106	100	74	83	80	70	503
53	81	62	91	70	65	76	50	53	303
61	50	57	82	94	58	68	51	58	336
20	26	30	52	32	37	26	29	29	155
26	26	29	45	28	28	24	25	18	128
39	52	58	68	47	30	62	53	47	304
49	39	59	75	55	60	61	68	58	354

(단위: 명)

시·도	시·군·구	계	0	1	2	3	4	5	6	7
경기도	수원시	17,706	0	0	0	0	0	0	0	0
	성남시	20,858	0	0	0	0	0	0	0	0
	의정부시	13,804	22	46	38	52	54	60	67	172
	안양시	9,181	0	0	0	0	0	0	0	0
	부천시	17,177	16	28	44	45	49	59	67	151
	광명시	6,859	5	19	14	16	19	39	32	97
	평택시	10,246	29	28	38	45	45	55	68	129
	동두천시	4,479	8	10	19	17	13	22	25	43
	안산시	20,573	0	0	0	0	0	0	0	1
	고양시	19,784	0	0	0	0	0	0	0	0
	과천시	825	0	0	0	3	1	0	1	8
	구리시	5,045	8	10	11	15	18	13	27	54
	남양주시	12,539	21	30	44	55	57	55	67	143
	오산시	3,404	6	9	9	12	13	12	18	71
	시흥시	8,207	10	18	22	39	36	36	53	116
	군포시	5,510	12	8	15	14	21	29	33	69
	의왕시	2,010	2	4	5	4	6	6	12	33
	하남시	3,352	8	10	18	15	18	22	12	52
	용인시	6,778	0	0	0	0	0	0	0	0
	파주시	10,920	14	30	38	46	56	57	58	145
	이천시	4,134	6	7	10	11	18	10	18	35
	안성시	5,135	4	16	22	15	30	34	27	43
	김포시	6,394	13	17	25	25	39	30	33	77
	화성시	6,879	12	29	25	27	30	37	36	94
	광주시	4,737	7	17	8	13	14	27	27	64
	양주시	5,489	4	5	18	12	19	30	28	64
	포천시	5,504	9	15	16	14	28	24	34	43
	여주시	3,693	8	18	12	9	19	11	20	40
	연천군	2,309	4	3	7	4	5	6	10	30
	가평군	2,320	1	3	2	3	9	11	10	24
양평군	3,093	5	6	1	3	10	10	11	33	

(단위: 명)

8	9	10	11	12	13	14	15	16	17
0	0	0	0	0	0	0	0	0	0
0	0	0	0	0	0	0	0	0	0
239	240	230	268	293	338	389	385	468	542
0	0	0	0	1	0	0	0	0	0
218	254	260	247	286	348	403	464	556	576
111	127	130	118	149	156	185	202	271	287
152	175	181	167	196	222	222	247	365	333
57	79	80	71	83	115	101	114	148	160
0	0	0	0	0	0	1	0	0	0
0	0	0	0	0	0	0	0	0	0
7	7	10	15	18	15	17	18	40	17
62	71	77	64	89	98	120	146	179	189
172	211	181	190	229	271	282	338	465	430
99	99	72	84	82	86	96	106	131	142
162	160	148	194	190	206	205	242	340	314
99	94	96	102	115	120	130	154	186	189
37	32	39	34	33	36	44	52	57	51
48	70	50	60	70	75	71	77	117	117
0	0	0	0	0	0	0	0	0	0
173	216	210	217	219	241	269	309	374	403
69	78	56	61	85	74	92	117	160	162
83	99	87	74	78	111	123	142	143	141
108	97	112	106	113	112	108	138	189	197
150	142	153	158	148	158	206	208	279	251
73	122	84	99	117	128	107	116	180	192
104	106	111	94	121	138	139	153	202	205
72	70	94	73	104	114	111	136	161	168
51	54	51	51	55	81	73	89	103	89
35	28	23	35	34	45	41	48	55	67
36	28	26	37	39	38	39	49	60	60
42	47	45	50	52	52	57	79	89	78

(단위: 명)

시·도	시·군·구	18	19	20	21	22	23	24	25
경기도	수원시	1	0	0	0	0	0	0	0
	성남시	0	0	0	0	0	0	0	0
	의정부시	546	242	183	152	109	83	81	74
	안양시	0	1	0	0	0	0	0	0
	부천시	565	282	207	179	166	130	94	71
	광명시	266	109	74	64	58	57	34	31
	평택시	334	162	91	76	74	60	51	37
	동두천시	132	75	37	25	20	15	13	14
	안산시	0	0	0	0	0	0	0	0
	고양시	0	0	0	0	0	0	0	0
	과천시	19	9	8	14	8	8	9	7
	구리시	181	98	68	62	52	40	42	38
	남양주시	416	206	148	125	95	87	72	47
	오산시	125	45	35	17	28	14	11	12
	시흥시	331	146	113	95	91	76	53	32
	군포시	208	85	52	47	62	49	27	23
	의왕시	61	27	30	26	12	17	10	10
	하남시	119	51	38	30	35	28	12	13
	용인시	0	0	0	0	0	0	0	0
	파주시	379	141	104	106	79	48	46	33
	이천시	143	66	40	37	27	27	20	20
	안성시	157	77	80	47	47	31	28	13
	김포시	183	106	72	55	46	30	51	24
	화성시	265	108	64	49	46	35	24	24
	광주시	161	79	48	43	51	30	20	11
	양주시	206	71	56	35	31	24	14	16
	포천시	140	80	44	37	32	27	26	21
	여주시	111	63	45	34	25	21	11	9
	연천군	58	26	22	9	11	16	7	2
	가평군	48	19	16	5	7	8	3	2
양평군	79	37	34	30	16	12	10	7	

(단위: 명)

26	27	28	29	30	31	32	33	34	35
0	0	0	0	0	0	0	0	0	0
0	0	0	0	0	0	0	0	0	0
29	39	23	30	30	34	39	44	52	54
0	0	0	0	0	0	0	0	0	0
54	46	26	38	26	38	44	46	61	58
25	26	13	10	14	16	17	29	38	40
28	21	14	20	40	31	31	39	47	50
8	6	7	10	8	4	10	10	19	13
0	0	0	0	0	0	0	0	0	0
0	0	0	0	0	0	1	0	0	0
5	0	1	1	0	2	3	1	0	2
21	15	6	6	11	13	10	13	18	20
36	33	20	23	33	32	33	42	40	62
9	10	9	5	10	12	9	10	20	16
13	16	16	17	15	23	20	24	41	41
12	15	13	11	14	12	16	19	21	25
2	12	4	3	4	5	3	4	8	10
8	8	7	6	7	8	9	8	20	12
0	0	0	0	0	0	0	0	0	0
23	20	18	11	23	21	18	27	33	42
12	3	8	2	7	3	13	7	13	22
17	12	13	10	8	11	16	20	23	25
15	8	20	19	14	11	14	15	22	30
15	10	16	18	11	16	26	29	32	32
18	12	7	5	6	15	7	22	17	19
9	6	11	7	15	16	9	15	19	22
18	13	14	9	11	18	13	19	22	27
8	5	7	7	8	8	10	10	14	12
2	2	5	7	3	7	6	6	2	12
1	3	1	7	4	2	8	3	6	8
8	8	7	5	5	11	4	10	11	10

(단위: 명)

시·도	시·군·구	36	37	38	39	40	41	42	43
경기도	수원시	0	0	0	0	0	0	0	0
	성남시	0	0	0	0	0	0	0	0
	의정부시	50	73	50	68	87	95	141	129
	안양시	0	0	0	0	0	0	1	0
	부천시	74	61	81	85	93	113	157	156
	광명시	39	38	34	40	39	54	62	65
	평택시	61	70	67	56	51	80	110	95
	동두천시	23	22	16	24	24	25	39	44
	안산시	0	0	0	0	0	0	0	0
	고양시	0	0	0	0	0	0	0	0
	과천시	3	2	3	3	4	4	5	3
	구리시	23	22	20	27	27	34	36	57
	남양주시	70	65	69	84	96	78	143	119
	오산시	17	21	17	11	26	26	23	41
	시흥시	39	37	55	59	60	70	70	98
	군포시	22	22	18	33	30	33	41	50
	의왕시	8	9	6	7	12	12	15	20
	하남시	23	17	16	27	14	25	28	35
	용인시	0	0	0	0	0	0	0	0
	파주시	47	51	48	65	73	79	103	105
	이천시	18	14	33	22	27	26	51	48
	안성시	18	25	33	30	30	44	34	52
	김포시	33	28	35	33	39	39	48	53
	화성시	22	36	40	38	40	60	75	91
	광주시	31	22	14	28	33	34	32	46
	양주시	27	23	31	33	30	47	43	57
	포천시	21	35	25	36	39	47	32	62
	여주시	18	13	12	18	27	25	33	38
	연천군	6	12	7	16	8	12	11	13
	가평군	4	7	16	6	10	17	17	15
양평군	14	10	13	14	13	18	30	18	

(단위: 명)

44	45	46	47	48	49	50	51	52	53	54
0	0	0	0	0	0	0	0	0	0	0
0	0	0	0	0	0	0	0	0	0	0
149	164	163	172	168	185	186	207	180	181	186
0	0	0	0	0	0	0	0	0	0	0
174	215	223	260	260	268	270	270	258	273	280
82	69	93	91	95	96	89	96	83	90	115
107	128	109	145	136	132	130	137	134	132	171
39	52	44	58	47	57	59	61	61	58	67
1	0	0	0	0	0	0	0	0	0	0
0	0	0	0	0	0	0	0	0	0	1
8	12	7	13	14	12	8	11	8	13	17
46	57	67	76	68	66	83	61	82	76	91
148	163	152	169	187	173	172	172	190	182	182
33	38	46	51	37	46	51	52	49	43	46
89	94	134	108	146	119	140	144	134	119	127
57	62	57	74	77	76	68	62	83	82	88
20	23	25	33	33	27	25	31	27	27	34
33	37	27	47	44	41	45	43	38	38	43
0	0	0	0	0	0	0	0	0	0	0
124	132	152	149	131	141	136	129	138	141	157
31	49	41	52	54	62	67	61	61	53	72
57	76	53	55	70	78	63	75	64	64	89
71	65	79	94	90	67	85	88	75	89	102
85	56	97	84	107	86	92	93	104	86	92
47	61	76	58	51	63	69	70	69	67	54
66	70	75	70	82	59	72	56	63	56	69
58	63	73	67	67	79	80	88	66	82	74
43	35	38	45	52	41	60	45	50	56	68
17	18	24	26	21	23	38	29	36	33	29
17	16	32	22	27	16	27	29	34	33	26
23	30	40	41	34	40	42	39	45	39	52

(단위: 명)

시·도	시·군·구	55	56	57	58	59	60	61	62
경기도	수원시	0	0	0	0	0	0	0	0
	성남시	0	0	0	0	0	0	0	0
	의정부시	235	219	210	197	183	169	203	158
	안양시	0	0	0	0	0	0	0	0
	부천시	295	334	268	260	258	262	301	215
	광명시	81	102	93	76	84	83	92	87
	평택시	168	160	176	160	156	141	141	120
	동두천시	83	58	65	72	63	71	62	52
	안산시	0	0	0	0	0	0	0	0
	고양시	1	0	0	0	1	0	1	1
	과천시	6	13	10	17	12	10	20	6
	구리시	93	96	84	81	92	55	81	74
	남양주시	173	184	175	187	173	155	187	129
	오산시	51	51	44	44	36	40	40	30
	시흥시	133	140	116	100	106	111	117	84
	군포시	104	105	91	88	76	80	77	54
	의왕시	32	31	22	22	27	33	37	28
	하남시	51	62	45	54	44	53	46	37
	용인시	0	0	1	0	0	0	0	0
	파주시	162	140	158	125	143	140	155	103
	이천시	75	55	67	60	57	51	46	47
	안성시	89	99	76	78	79	67	64	59
	김포시	95	95	89	112	107	73	90	76
	화성시	84	87	74	91	68	80	66	70
	광주시	69	73	71	71	55	65	68	47
	양주시	94	85	66	70	80	63	59	52
	포천시	117	95	88	90	103	89	79	67
	여주시	62	71	48	53	58	51	60	50
	연천군	27	37	40	36	35	34	34	35
	가평군	39	33	37	30	45	30	47	33
양평군	60	59	47	50	50	47	47	49	

(단위: 명)

63	64	65	66	67	68	69	70	71	72	73
0	0	0	0	0	0	1	0	0	0	0
0	0	0	0	0	0	0	0	0	0	0
137	173	104	153	159	199	200	151	176	156	178
0	0	0	0	0	0	0	0	0	0	0
184	227	171	228	207	240	250	215	190	223	248
58	78	76	65	81	85	99	76	80	76	68
108	133	102	130	134	126	156	136	131	132	157
58	50	42	52	59	69	73	67	62	84	81
0	0	0	0	0	0	0	0	0	0	0
0	1	0	0	0	0	0	0	0	0	0
11	11	9	14	8	11	18	13	17	23	17
61	81	47	63	71	57	76	50	45	67	61
127	130	125	142	132	141	185	185	160	165	161
33	33	28	36	32	30	36	36	41	54	43
71	76	57	73	83	81	86	80	68	82	57
55	63	52	69	68	81	72	59	53	77	66
28	21	16	24	32	24	26	23	24	19	28
35	46	32	52	43	48	63	41	43	61	40
0	0	0	0	0	0	0	0	0	0	0
111	120	91	122	154	132	145	136	168	210	175
60	61	40	41	67	56	55	37	58	56	61
52	79	49	60	47	52	77	55	64	76	61
77	79	68	83	91	105	107	74	132	123	113
63	85	42	75	71	78	85	89	73	83	98
56	59	34	61	57	52	53	45	60	65	77
54	60	59	47	61	77	90	77	113	79	92
48	76	61	74	82	89	94	78	78	84	80
39	64	39	41	41	49	58	53	59	52	55
31	34	23	27	37	35	52	36	28	31	42
24	31	29	32	31	52	38	48	51	43	48
34	52	30	40	35	44	54	42	61	54	51

(단위: 명)

시·도	시·군·구	74	75	76	77	78	79	80세이상
경기도	수원시	0	0	1	0	0	0	1
	성남시	0	0	1	0	0	0	1
	의정부시	259	202	186	178	188	151	899
	안양시	0	0	0	0	0	0	3
	부천시	303	245	229	262	217	198	1,374
	광명시	114	116	82	81	102	70	486
	평택시	164	159	151	143	151	122	735
	동두천시	99	96	72	72	72	70	364
	안산시	0	0	0	0	0	0	1
	고양시	0	0	0	0	0	0	3
	과천시	17	15	13	16	7	12	75
	구리시	80	71	70	54	60	51	340
	남양주시	246	207	189	177	195	143	961
	오산시	65	47	40	41	33	21	201
	시흥시	107	81	73	90	76	84	479
	군포시	81	98	85	74	61	68	421
	의왕시	42	29	35	36	22	25	195
	하남시	42	45	35	52	49	29	254
	용인시	0	0	0	0	0	0	2
	파주시	204	202	161	155	137	151	872
	이천시	75	53	49	54	57	56	359
	안성시	85	71	86	84	79	71	459
	김포시	131	105	95	101	101	77	508
	화성시	117	117	92	75	79	71	519
	광주시	62	58	55	57	57	68	351
	양주시	92	85	79	73	87	83	448
	포천시	102	92	97	88	83	80	439
	여주시	88	65	58	65	65	53	337
	연천군	48	51	60	54	39	47	294
	가평군	61	47	43	50	51	43	307
양평군	59	58	42	61	52	36	350	

(단위: 명)

시·도	시·군·구	계	0	1	2	3	4	5	6	7
강원도	춘천시	11,674	25	30	36	36	47	57	49	97
	원주시	10,747	17	32	34	48	56	73	48	168
	강릉시	8,140	18	19	17	22	32	31	24	79
	동해시	3,490	7	11	10	9	12	10	23	32
	태백시	1,835	1	7	3	1	9	10	8	19
	속초시	4,508	3	11	11	13	7	20	18	34
	삼척시	3,265	4	9	7	10	16	19	13	25
	홍천군	1,950	5	4	3	4	8	6	6	18
	횡성군	1,510	6	1	0	7	5	4	10	11
	영월군	1,325	0	1	2	3	3	3	6	7
	평창군	1,309	1	1	1	1	1	7	2	7
	정선군	1,321	1	1	2	2	3	1	4	9
	철원군	1,864	3	4	3	2	3	4	3	12
	화천군	889	1	0	2	1	1	3	1	7
	양구군	1,114	1	2	4	3	3	7	4	10
	인제군	1,054	2	4	2	6	4	2	6	7
고성군	1,236	0	0	0	3	5	5	1	8	
양양군	1,269	2	1	3	2	4	3	6	6	
충청북도	청주시	21,183	0	0	0	0	0	0	0	0
	충주시	7,405	9	19	17	19	28	37	41	73
	제천시	5,519	5	8	20	23	29	26	31	49
	보은군	1,571	1	0	3	6	6	6	2	13
	옥천군	1,740	3	3	5	2	1	10	8	10
	영동군	2,043	4	7	6	5	9	9	11	23
	증평군	1,017	2	2	2	4	1	2	8	13
	진천군	1,835	5	3	9	9	10	7	5	26
	괴산군	1,790	1	4	3	4	3	6	10	11
	음성군	2,798	5	13	7	10	7	11	13	30
	단양군	1,393	2	2	4	7	7	6	9	17

(단위: 명)

시·도	시·군·구	8	9	10	11	12	13	14	15
강원도	춘천시	154	166	141	151	174	211	222	282
	원주시	134	182	156	167	196	202	239	270
	강릉시	85	96	108	115	128	172	162	214
	동해시	43	44	34	55	55	52	52	75
	태백시	31	25	29	34	29	31	36	46
	속초시	45	46	55	59	63	70	91	93
	삼척시	23	35	38	30	35	48	59	49
	홍천군	19	19	19	18	25	42	38	58
	횡성군	10	19	22	24	20	21	23	26
	영월군	15	19	17	20	24	26	33	32
	평창군	10	17	13	20	21	30	38	36
	정선군	8	20	16	15	14	20	26	24
	철원군	22	22	22	25	27	31	46	41
	화천군	4	9	10	9	13	16	18	21
	양구군	10	16	9	11	21	19	19	23
	인제군	4	7	9	8	10	9	13	14
고성군	17	12	16	16	10	18	21	24	
양양군	14	15	13	17	18	21	15	32	
충청북도	청주시	1	0	1	0	1	0	0	0
	충주시	96	115	119	110	135	132	154	154
	제천시	70	70	73	70	70	79	99	110
	보은군	14	8	21	17	25	18	26	25
	옥천군	26	27	21	29	31	27	31	30
	영동군	23	27	23	25	31	29	44	43
	증평군	14	19	8	19	22	22	20	19
	진천군	26	22	26	29	31	25	44	49
	괴산군	19	19	20	22	25	25	30	33
	음성군	38	32	39	33	41	41	56	68
	단양군	20	12	15	16	21	22	19	29

(단위: 명)

16	17	18	19	20	21	22	23	24	25
363	325	309	204	167	141	109	97	84	42
306	360	302	186	124	99	110	78	54	34
253	254	280	146	128	112	88	58	41	31
87	96	89	54	48	37	29	22	23	9
50	62	45	31	19	18	11	10	8	3
128	117	121	61	54	71	35	30	22	12
73	90	78	67	47	49	30	19	21	8
60	53	44	25	6	15	9	11	2	4
34	41	38	24	17	14	10	7	3	5
36	41	39	20	19	9	6	11	3	3
50	38	40	13	10	13	4	7	3	0
39	36	27	14	7	5	4	4	4	3
51	49	62	32	23	20	6	8	9	5
29	21	31	9	7	4	11	4	2	0
29	20	26	10	17	12	6	4	3	4
23	31	26	13	16	16	13	5	9	3
36	42	29	18	10	7	2	3	7	3
32	44	32	22	8	3	3	4	5	1
0	0	0	0	0	0	0	0	0	0
198	232	212	129	100	75	64	62	44	23
116	128	126	84	53	59	40	36	26	12
19	42	39	21	12	7	10	8	5	6
49	44	46	25	7	8	10	6	5	2
55	53	54	21	27	16	23	5	9	4
25	28	30	10	10	9	0	3	2	0
48	51	52	19	16	16	15	10	9	1
39	45	43	28	15	12	6	3	5	5
90	84	89	46	31	25	14	16	8	5
33	36	23	14	10	7	11	6	5	4

(단위: 명)

시·도	시·군·구	26	27	28	29	30	31	32	33
강원도	춘천시	41	29	26	29	23	21	31	42
	원주시	27	31	17	23	27	33	31	27
	강릉시	19	17	12	12	25	13	17	18
	동해시	9	8	8	4	9	16	5	10
	태백시	1	5	4	2	1	1	3	9
	속초시	9	10	11	3	15	6	7	12
	삼척시	8	4	4	4	7	7	11	12
	홍천군	3	2	3	2	1	3	7	8
	횡성군	3	0	2	3	2	2	4	2
	영월군	3	1	1	5	2	1	3	3
	평창군	1	1	1	1	1	1	3	3
	정선군	2	0	5	6	2	1	4	5
	철원군	3	1	3	2	3	2	2	2
	화천군	2	3	0	1	2	2	3	1
	양구군	3	3	2	2	1	2	1	5
	인제군	1	3	1	2	3	3	0	0
고성군	4	0	0	1	3	1	3	6	
양양군	2	1	2	0	6	1	2	3	
충청북도	청주시	0	0	0	0	0	0	0	0
	충주시	17	11	20	18	17	24	25	26
	제천시	15	15	8	2	10	5	19	14
	보은군	1	2	3	4	2	3	4	7
	옥천군	3	4	2	6	10	3	7	6
	영동군	2	4	6	5	5	6	6	5
	증평군	5	1	1	1	2	4	2	3
	진천군	6	2	3	5	8	5	5	7
	괴산군	2	3	5	4	6	2	3	7
	음성군	6	6	10	5	6	3	14	12
	단양군	5	9	0	1	3	7	2	7

(단위: 명)

34	35	36	37	38	39	40	41	42	43
50	46	50	56	57	73	86	92	119	127
37	66	54	63	63	68	89	91	108	116
25	34	28	41	37	44	61	60	66	101
11	11	20	14	14	25	29	28	36	35
8	6	10	11	13	16	10	15	9	24
17	22	14	17	30	19	29	22	23	37
13	18	18	23	20	15	20	31	37	42
9	6	8	7	10	11	13	10	11	11
7	5	11	6	2	5	13	13	15	17
6	6	2	2	6	6	8	5	13	13
3	4	6	7	4	5	8	10	15	20
3	7	7	4	10	7	10	10	5	13
3	6	4	8	5	9	11	15	15	15
1	3	0	3	2	4	1	5	9	12
5	3	7	4	5	2	6	1	7	5
3	5	0	9	7	4	7	9	5	14
4	4	5	3	6	4	4	5	6	10
4	1	6	7	5	6	8	7	6	10
0	0	0	0	0	0	0	0	0	0
30	48	43	35	41	64	48	69	71	91
18	31	21	26	19	34	26	49	42	69
7	8	5	6	10	10	5	8	19	12
8	9	8	7	7	18	6	8	19	24
7	17	11	9	14	9	12	17	19	20
5	4	7	11	3	6	10	4	10	11
6	9	9	7	9	9	15	16	17	20
2	6	11	16	5	8	11	10	15	15
13	17	7	12	11	23	19	28	21	35
6	9	4	6	9	4	14	7	10	8

(단위: 명)

시·도	시·군·구	44	45	46	47	48	49	50	51
강원도	춘천시	134	174	152	191	194	163	182	182
	원주시	128	157	154	137	193	155	176	158
	강릉시	86	107	116	113	116	140	104	118
	동해시	35	47	44	41	49	37	44	60
	태백시	22	23	18	26	23	19	30	24
	속초시	54	50	71	57	87	59	69	73
	삼척시	36	34	32	50	51	51	49	69
	홍천군	20	17	35	27	26	27	23	35
	횡성군	14	13	17	26	17	19	26	22
	영월군	5	17	11	15	22	16	23	24
	평창군	10	14	14	15	20	14	23	16
	정선군	6	18	10	21	14	18	21	13
	철원군	11	14	23	22	14	20	29	19
	화천군	12	7	7	8	13	11	14	12
	양구군	7	10	17	9	15	17	15	9
	인제군	7	6	15	11	11	15	10	8
고성군	11	18	14	16	13	17	8	17	
양양군	12	18	14	13	12	15	16	25	
충청북도	청주시	0	0	0	0	0	0	0	1
	충주시	85	90	92	112	115	113	114	114
	제천시	55	63	62	76	91	87	93	74
	보은군	8	25	19	15	19	25	27	28
	옥천군	12	15	17	18	22	31	38	28
	영동군	16	22	18	25	30	33	20	29
	증평군	5	9	8	7	20	18	17	24
	진천군	21	17	22	20	33	26	26	32
	괴산군	19	25	25	27	31	33	24	33
	음성군	33	31	38	40	33	43	38	29
	단양군	8	15	11	21	17	23	21	22

(단위: 명)

52	53	54	55	56	57	58	59	60	61	62
183	200	241	226	207	182	202	189	195	188	165
161	166	201	173	185	163	149	206	165	153	134
113	112	157	141	146	125	126	120	120	129	85
47	48	60	59	92	64	50	55	48	60	59
17	25	28	26	28	29	28	31	21	30	34
58	82	68	80	95	86	69	77	72	83	70
47	56	56	76	67	67	50	64	55	62	47
25	23	33	45	48	34	45	37	33	38	18
20	18	27	30	25	30	23	27	22	19	22
17	23	31	20	27	21	24	17	19	27	21
11	15	22	22	25	21	21	17	14	23	12
14	11	23	19	28	18	21	23	26	28	17
32	28	28	33	37	28	35	30	26	32	29
15	9	21	17	15	10	25	11	12	9	14
14	33	24	29	28	19	24	24	15	26	16
11	11	21	24	17	8	20	10	18	22	15
17	20	19	22	20	27	22	26	25	20	13
13	17	31	18	15	17	20	31	21	24	17
0	0	0	0	0	0	0	0	0	0	0
98	97	130	134	115	124	126	122	128	113	95
74	86	94	121	100	108	86	94	91	79	85
18	22	23	38	23	31	29	32	37	31	26
14	20	24	42	27	20	24	28	23	22	23
27	27	36	31	36	48	33	37	31	31	23
12	15	19	19	16	11	17	22	10	21	12
35	31	33	40	25	29	29	24	26	35	19
32	19	40	39	37	38	31	30	34	29	25
47	39	41	46	57	56	44	46	42	48	29
17	22	22	25	23	29	19	24	20	13	23

(단위: 명)

시·도	시·군·구	63	64	65	66	67	68	69	70
강원도	춘천시	130	142	89	116	141	141	172	138
	원주시	94	131	106	135	98	128	131	145
	강릉시	97	103	92	104	102	114	153	107
	동해시	53	52	37	39	39	65	47	49
	태백시	23	25	22	28	28	20	35	22
	속초시	65	56	47	60	64	54	66	76
	삼척시	31	56	38	42	39	57	44	36
	홍천군	19	31	23	30	16	24	28	26
	횡성군	17	18	11	14	19	17	25	17
	영월군	16	20	16	15	24	18	20	17
	평창군	9	12	10	14	26	13	31	20
	정선군	23	21	24	21	22	28	25	21
	철원군	16	17	19	32	24	24	30	33
	화천군	9	5	9	3	13	16	18	6
	양구군	18	18	12	16	18	11	16	16
	인제군	11	15	12	11	15	23	18	14
고성군	22	21	15	13	16	19	16	15	
양양군	16	20	11	16	21	24	24	24	
충청북도	청주시	0	0	0	0	0	0	0	0
	충주시	89	90	97	58	70	94	105	75
	제천시	68	84	60	69	84	71	94	67
	보은군	22	16	20	24	24	26	28	25
	옥천군	16	34	20	24	25	25	28	26
	영동군	19	27	27	23	29	21	26	28
	증평군	12	21	8	13	14	16	13	8
	진천군	20	26	18	27	23	15	25	23
	괴산군	14	19	18	26	16	17	43	26
	음성군	34	39	38	35	40	40	33	32
	단양군	15	15	18	14	18	24	17	20

(단위: 명)

71	72	73	74	75	76	77	78	79	80세이상
140	137	136	210	175	155	166	158	126	935
116	124	133	165	176	152	107	128	120	798
97	106	101	117	123	122	124	109	104	648
57	64	56	64	61	53	56	54	39	296
25	29	21	42	27	32	30	39	13	168
59	63	89	102	72	65	83	71	55	408
27	41	44	55	49	67	42	48	46	288
28	29	27	31	39	29	50	39	36	210
20	19	27	26	38	33	29	41	19	189
16	21	16	26	22	22	20	22	22	128
33	14	18	28	30	31	26	29	16	142
22	28	24	29	23	28	19	28	22	154
29	40	31	46	47	45	34	42	21	200
7	10	13	21	20	22	16	32	27	112
17	11	17	22	19	29	18	19	25	104
22	21	24	23	24	26	19	24	19	135
22	27	17	35	25	27	20	32	18	149
15	25	31	37	18	25	20	27	16	147
0	0	0	0	0	0	0	0	0	0
80	94	96	140	121	110	122	81	88	583
95	126	109	98	103	95	99	94	73	476
18	22	23	37	31	23	35	14	27	204
15	21	35	35	33	22	29	39	29	215
26	38	36	36	35	19	36	43	25	236
20	20	20	26	19	21	13	14	9	84
21	24	25	41	32	19	27	25	19	181
29	35	31	38	24	23	34	28	22	209
48	44	50	59	48	35	46	44	24	229
25	24	30	27	33	22	29	29	19	171

(단위: 명)

시·도	시·군·구	계	0	1	2	3	4	5	6	7
충청남도	천안시	12,235	0	0	1	1	0	0	0	0
	공주시	4,511	4	16	12	14	8	22	20	55
	보령시	4,527	8	7	10	5	18	14	15	48
	아산시	7,547	15	21	21	34	35	41	46	106
	서산시	3,313	3	9	15	11	13	20	10	41
	논산시	6,327	12	15	12	26	19	29	25	68
	계룡시	531	2	1	1	3	2	2	4	12
	당진시	2,602	1	8	8	7	11	15	9	36
	금산군	2,071	0	3	1	2	4	6	8	21
	부여군	3,260	4	13	10	7	10	9	21	35
	서천군	2,405	2	5	3	1	4	3	7	17
	청양군	1,006	2	2	4	3	3	5	6	10
	홍성군	2,971	3	8	9	18	8	15	12	30
	예산군	2,643	3	12	5	6	6	13	9	18
태안군	1,947	3	1	8	4	4	3	6	24	
전라북도	전주시	27,961	0	0	0	0	0	0	0	0
	군산시	13,125	16	43	44	44	45	68	73	157
	익산시	15,493	29	43	60	61	71	103	100	173
	정읍시	7,873	15	20	24	22	32	31	39	77
	남원시	5,494	18	18	17	21	25	36	46	60
	김제시	7,321	12	19	15	20	17	41	29	51
	완주군	4,228	7	9	20	23	17	20	32	49
	진안군	1,371	1	1	1	5	4	7	6	22
	무주군	1,172	0	1	4	3	4	4	6	12
	장수군	1,398	0	1	1	5	6	11	9	14
	임실군	1,690	3	4	3	6	5	10	5	18
	순창군	1,314	0	2	1	4	1	8	9	15
	고창군	2,708	0	8	9	3	8	5	11	32
	부안군	3,139	4	2	2	2	6	9	10	27

(단위: 명)

8	9	10	11	12	13	14	15	16	17
1	0	1	0	0	0	0	0	1	1
58	66	62	71	74	92	88	108	126	131
58	62	59	81	70	87	76	97	142	117
121	138	135	137	158	185	157	189	239	238
40	47	45	52	52	64	81	82	98	115
94	87	110	107	112	102	138	147	171	184
11	14	12	13	9	15	17	25	32	26
33	46	56	38	45	46	46	72	86	78
26	32	26	35	41	35	29	47	59	76
43	45	57	42	43	51	55	66	71	83
21	26	26	30	31	44	40	50	42	55
14	12	11	18	15	11	17	22	22	24
51	45	50	46	64	53	73	67	82	76
27	21	32	44	37	33	47	59	62	74
27	31	33	27	28	29	38	55	53	51
0	0	0	0	0	0	0	0	0	0
184	207	202	229	234	269	280	367	408	430
241	240	238	232	266	307	332	401	463	451
77	105	103	124	133	151	189	213	214	249
88	85	81	83	98	113	122	139	150	160
73	88	95	88	90	128	135	141	170	167
57	70	81	76	68	83	88	97	110	126
17	24	23	18	26	19	22	21	38	30
16	13	12	19	14	20	15	34	29	41
25	35	16	28	26	34	28	34	31	31
24	28	17	28	27	27	34	45	33	47
15	18	24	20	24	20	14	30	30	27
31	33	28	32	41	41	70	74	73	95
39	24	27	41	44	54	61	72	80	88

(단위: 명)

시·도	시·군·구	18	19	20	21	22	23	24	25
충청남도	천안시	0	2	1	0	0	1	0	0
	공주시	131	79	69	51	45	21	28	17
	보령시	137	51	26	24	22	12	15	8
	아산시	262	108	103	62	55	35	29	38
	서산시	86	50	32	30	21	12	11	5
	논산시	174	100	71	51	48	26	24	22
	계룡시	30	6	11	2	3	4	2	1
	당진시	84	38	23	23	13	11	10	8
	금산군	53	17	8	14	12	6	4	5
	부여군	78	43	32	22	21	20	11	12
	서천군	52	19	14	12	14	10	5	5
	청양군	27	13	6	8	5	12	5	4
	홍성군	79	32	27	27	24	9	7	12
	예산군	80	38	36	17	15	18	12	1
	태안군	72	40	16	22	9	8	5	8
전라북도	전주시	0	1	1	1	1	1	0	0
	군산시	436	202	176	146	128	88	58	54
	익산시	430	293	213	181	159	111	86	55
	정읍시	266	149	123	79	102	51	36	31
	남원시	151	96	83	55	75	41	37	21
	김제시	171	89	109	65	66	39	41	27
	완주군	128	56	67	48	53	26	26	18
	진안군	27	22	15	10	14	8	8	5
	무주군	36	20	11	13	7	3	5	4
	장수군	43	24	14	9	15	12	8	4
	임실군	41	21	26	19	11	7	8	5
	순창군	35	25	20	10	10	8	3	6
	고창군	89	36	28	13	20	15	5	4
	부안군	77	30	32	27	23	20	12	9

(단위: 명)

26	27	28	29	30	31	32	33	34	35
0	0	0	0	0	0	0	0	0	0
9	8	12	7	9	9	11	16	13	24
7	8	6	14	8	10	13	10	21	22
18	12	19	13	17	23	27	21	44	31
7	3	4	5	7	5	7	10	16	11
23	14	13	17	21	15	15	18	31	32
0	1	1	0	2	4	2	1	2	2
5	4	4	5	4	1	5	6	7	17
1	0	3	5	3	6	3	3	5	4
1	8	8	10	8	8	9	8	10	8
4	4	4	2	7	11	6	6	6	8
2	5	3	2	1	1	2	2	5	1
4	4	7	3	7	8	10	6	14	20
8	5	3	4	7	6	4	7	13	13
3	0	2	5	4	3	8	7	6	7
0	0	0	0	0	0	0	0	0	0
39	31	34	29	29	23	32	36	62	58
52	40	31	35	47	39	51	51	76	78
22	16	10	20	21	17	35	17	33	23
11	11	19	9	15	13	22	17	20	28
21	16	15	13	14	19	15	24	29	25
10	12	10	14	5	18	18	14	13	22
1	7	3	1	0	2	0	2	2	8
1	1	6	5	4	3	2	2	3	4
5	2	5	2	2	6	3	5	9	10
5	2	5	3	6	5	5	6	8	7
6	2	3	1	7	6	5	1	4	6
5	3	2	4	6	8	6	5	12	10
3	1	7	4	9	10	4	14	9	10

(단위: 명)

시·도	시·군·구	36	37	38	39	40	41	42	43
충청남도	천안시	0	0	0	0	1	0	0	0
	공주시	33	30	25	25	27	26	46	54
	보령시	18	28	26	17	35	34	47	63
	아산시	37	37	50	58	65	36	66	85
	서산시	23	13	22	29	29	27	38	35
	논산시	36	30	25	46	45	45	58	71
	계룡시	1	6	2	3	4	3	2	3
	당진시	13	11	19	19	13	24	25	25
	금산군	10	10	5	10	14	18	18	23
	부여군	22	22	20	21	21	32	30	41
	서천군	10	6	11	12	9	17	16	14
	청양군	4	3	5	7	5	10	11	14
	홍성군	19	18	18	15	21	25	29	36
	예산군	13	16	5	23	14	18	20	28
	태안군	9	14	10	8	13	13	23	22
전라북도	전주시	0	0	0	0	0	0	0	0
	군산시	86	85	72	74	96	112	124	147
	익산시	90	94	92	119	125	128	164	181
	정읍시	41	37	44	54	57	58	73	76
	남원시	30	33	25	33	39	43	50	60
	김제시	32	42	35	42	54	38	72	63
	완주군	29	23	35	24	32	33	31	51
	진안군	5	6	13	13	8	8	11	10
	무주군	2	9	7	5	8	8	10	14
	장수군	4	10	5	8	11	7	8	18
	임실군	4	8	10	8	10	12	17	14
	순창군	6	8	10	10	14	14	10	10
	고창군	11	10	15	17	13	19	21	27
	부안군	12	9	19	21	13	20	29	28

(단위: 명)

44	45	46	47	48	49	50	51	52	53	54
0	0	0	0	0	0	0	0	0	0	0
52	46	48	58	75	62	62	53	74	76	85
56	58	59	79	78	61	57	62	72	69	73
69	94	96	96	121	102	97	90	97	74	111
37	44	40	46	48	33	49	41	44	37	49
61	78	65	71	99	96	92	117	97	93	103
7	8	6	6	8	3	10	6	6	2	8
32	29	26	31	47	34	36	41	39	35	41
15	27	27	32	31	23	34	32	44	34	29
32	37	41	61	45	43	47	50	43	35	49
22	23	26	21	31	31	18	35	26	32	41
8	12	10	6	19	16	15	8	22	8	18
32	43	36	34	40	52	40	43	42	39	52
20	29	30	37	36	32	35	37	29	30	43
14	26	18	21	26	27	19	32	27	31	32
0	0	0	0	0	0	0	0	0	0	0
153	161	180	187	180	166	160	171	195	198	222
186	224	199	241	236	217	204	226	222	233	232
84	106	94	118	130	95	111	139	124	119	118
73	74	62	76	82	100	70	91	67	85	88
72	70	88	93	101	110	87	108	86	119	92
61	55	58	54	69	53	60	59	49	55	62
14	13	17	16	20	15	18	23	8	17	25
8	13	15	22	16	15	16	23	15	15	24
9	14	11	22	25	23	26	23	27	19	25
23	21	25	22	32	25	23	30	26	24	29
14	12	12	15	20	24	22	22	22	24	15
37	32	31	29	44	34	42	47	44	42	45
26	25	35	41	47	40	43	44	48	29	46

(단위: 명)

시·도	시·군·구	55	56	57	58	59	60	61	62
충청남도	천안시	0	0	0	0	0	0	0	0
	공주시	75	72	68	68	76	62	71	63
	보령시	67	86	90	64	65	78	84	78
	아산시	121	111	113	106	112	95	113	90
	서산시	58	70	39	45	51	45	44	43
	논산시	102	104	126	114	106	101	97	96
	계룡시	15	5	6	5	5	8	0	1
	당진시	36	48	35	43	34	53	47	36
	금산군	38	33	27	36	35	22	23	41
	부여군	66	82	57	48	41	54	43	45
	서천군	53	48	43	29	41	29	40	39
	청양군	24	17	24	16	21	14	16	18
	홍성군	39	45	49	43	43	41	40	43
	예산군	49	54	48	36	43	30	40	44
태안군	39	27	29	36	29	26	28	26	
전라북도	전주시	0	0	0	1	0	0	0	0
	군산시	202	210	194	185	217	184	216	195
	익산시	226	270	254	222	227	223	277	191
	정읍시	139	138	129	108	143	90	103	84
	남원시	87	109	101	85	87	76	73	62
	김제시	119	149	120	113	101	104	110	99
	완주군	56	76	66	49	67	54	55	53
	진안군	26	27	26	23	19	21	26	23
	무주군	24	30	23	13	16	8	12	10
	장수군	17	29	31	25	20	19	20	15
	임실군	18	31	34	11	25	21	20	24
	순창군	29	25	18	19	18	13	17	15
	고창군	46	50	42	38	36	37	45	34
부안군	42	52	58	41	62	48	59	44	

(단위: 명)

63	64	65	66	67	68	69	70	71	72	73
0	0	0	0	0	0	0	0	0	0	0
33	49	44	63	58	65	74	60	55	50	73
42	65	44	81	58	71	70	55	64	61	65
79	91	77	100	83	92	119	89	95	105	125
31	30	31	43	57	63	51	54	41	43	55
74	84	72	105	79	85	106	54	68	84	89
4	3	3	3	4	6	2	5	4	4	4
29	24	33	21	41	33	47	26	31	28	33
18	33	18	29	20	17	31	30	23	33	33
42	38	42	50	45	40	52	34	40	55	52
34	26	26	39	37	45	52	43	43	50	60
10	16	11	8	11	12	14	14	8	18	10
34	29	39	36	38	43	49	33	34	40	34
29	33	35	40	32	31	57	39	30	48	63
21	26	27	27	31	28	38	34	23	27	28
0	0	0	0	0	0	0	0	0	0	0
168	170	165	228	197	146	201	180	141	133	153
158	189	183	206	199	186	218	169	170	144	178
70	93	78	92	101	107	115	94	90	80	102
38	72	53	66	78	71	59	64	41	53	68
79	94	106	95	114	97	142	111	81	119	103
46	53	46	55	45	44	55	42	46	46	46
12	16	14	18	20	19	26	16	22	18	19
12	18	16	18	8	11	7	13	15	14	17
12	15	14	21	11	15	10	11	13	10	11
19	19	15	22	19	27	14	17	19	17	21
15	18	11	17	13	22	12	15	11	18	9
30	27	36	32	37	43	33	39	22	30	54
27	46	50	49	65	53	46	49	45	48	56

(단위: 명)

시·도	시·군·구	74	75	76	77	78	79	80세이상
충청남도	천안시	0	0	1	0	0	1	0
	공주시	95	79	53	54	53	48	407
	보령시	94	63	74	73	72	57	426
	아산시	136	95	91	107	97	97	594
	서산시	70	46	46	37	52	47	317
	논산시	120	104	74	91	89	75	527
	계룡시	6	6	4	5	10	11	33
	당진시	38	46	29	37	39	36	250
	금산군	46	36	27	42	36	31	274
	부여군	79	57	31	55	48	38	352
	서천군	56	57	45	49	39	39	346
	청양군	15	19	12	11	20	20	121
	홍성군	55	51	50	38	52	38	291
	예산군	62	56	36	42	45	49	282
태안군	39	30	25	29	24	19	196	
전라북도	전주시	0	0	0	0	0	0	0
	군산시	243	184	142	167	154	113	907
	익산시	270	214	149	182	175	168	1,193
	정읍시	131	109	83	91	88	96	772
	남원시	90	86	46	62	54	72	476
	김제시	142	142	99	136	127	123	915
	완주군	73	71	63	56	56	56	369
	진안군	25	21	24	22	21	17	170
	무주군	30	30	9	15	21	20	140
	장수군	23	25	19	17	10	16	161
	임실군	30	30	30	37	20	26	207
	순창군	23	17	18	24	18	12	183
	고창군	51	51	34	44	33	39	320
	부안군	71	62	62	64	58	52	362

(단위: 명)

시·도	시·군·구	계	0	1	2	3	4	5	6	7
전라 남도	목포시	11,630	32	41	47	56	71	67	86	152
	여수시	10,882	15	32	38	36	53	62	64	108
	순천시	7,280	7	18	13	17	15	41	38	85
	나주시	4,479	11	13	8	11	19	21	20	38
	광양시	3,477	5	10	14	21	20	17	24	39
	담양군	1,859	2	2	5	5	6	3	12	11
	곡성군	1,585	1	2	2	5	1	4	3	15
	구례군	1,407	2	1	1	4	4	7	4	15
	고흥군	3,897	6	7	2	9	6	12	9	28
	보성군	2,392	0	4	4	7	11	7	7	23
	화순군	2,887	6	7	3	11	8	17	16	18
	장흥군	2,544	7	7	9	13	12	11	16	20
	강진군	1,940	3	5	4	7	10	10	16	15
	해남군	3,460	4	6	5	6	13	11	15	25
	영암군	2,171	4	5	3	9	6	7	14	18
	무안군	2,586	2	4	3	8	7	11	11	31
	함평군	1,595	1	4	5	6	5	8	8	10
	영광군	3,126	8	6	11	11	26	15	27	33
	장성군	2,178	4	7	7	9	9	12	11	21
	완도군	2,329	3	4	5	2	5	6	9	10
진도군	2,101	4	6	6	4	8	12	9	15	
신안군	2,026	2	1	3	5	10	9	8	21	

(단위: 명)

시·도	시·군·구	8	9	10	11	12	13	14	15
전라 남도	목포시	202	196	189	190	241	269	283	346
	여수시	129	164	144	188	208	196	223	250
	순천시	97	107	96	125	119	136	163	201
	나주시	52	62	62	48	74	95	100	103
	광양시	50	63	74	65	72	87	95	97
	담양군	16	22	21	25	26	27	31	38
	곡성군	15	20	18	21	20	29	31	27
	구례군	14	19	16	20	21	22	24	34
	고흥군	37	39	32	40	38	47	59	67
	보성군	23	37	38	25	28	37	49	51
	화순군	29	38	38	31	53	44	67	62
	장흥군	29	33	32	34	28	52	48	69
	강진군	21	22	19	34	33	36	24	47
	해남군	39	37	31	45	66	60	61	71
	영암군	29	31	35	25	36	52	54	50
	무안군	36	48	42	40	38	40	49	71
	함평군	11	18	18	15	24	20	33	27
	영광군	34	49	37	37	37	48	43	81
	장성군	22	28	29	28	38	27	52	49
	완도군	18	21	18	28	20	28	33	28
진도군	20	24	20	25	31	45	45	37	
신안군	27	31	22	19	31	29	37	36	

(단위: 명)

16	17	18	19	20	21	22	23	24	25
466	435	442	242	194	131	145	80	66	46
307	358	348	149	118	108	90	65	57	40
268	289	292	162	97	71	69	69	37	25
122	114	134	38	46	34	39	26	31	17
116	145	118	71	46	31	32	25	14	6
50	50	40	22	33	19	13	7	9	5
40	32	36	20	18	17	10	7	6	2
29	32	26	17	12	7	14	4	5	4
92	100	90	29	34	24	21	10	5	4
79	66	79	33	22	13	15	14	6	5
93	90	91	54	33	32	25	11	8	11
65	74	70	42	27	13	16	11	5	4
48	46	46	30	23	14	14	8	8	7
94	97	96	45	26	19	12	11	10	10
64	71	62	33	26	16	22	7	11	7
88	85	93	49	34	16	26	16	4	8
39	40	39	16	11	11	14	4	6	7
80	62	91	46	29	31	18	23	15	8
58	65	55	32	30	27	18	12	10	6
63	53	54	17	15	14	13	6	9	3
59	61	49	22	10	17	12	9	10	7
57	59	51	17	15	7	5	10	6	3

(단위: 명)

시·도	시·군·구	26	27	28	29	30	31	32	33
전라 남도	목포시	38	32	29	23	30	31	38	43
	여수시	23	16	27	21	21	31	34	48
	순천시	31	11	20	15	25	10	16	26
	나주시	14	11	15	14	8	11	6	12
	광양시	3	9	10	5	8	12	10	16
	담양군	1	2	6	4	10	5	6	8
	곡성군	4	4	3	2	1	4	0	3
	구례군	3	1	2	1	3	2	0	5
	고흥군	4	4	6	8	7	8	9	8
	보성군	4	6	3	3	5	6	6	5
	화순군	11	8	8	7	5	4	9	12
	장흥군	6	7	4	6	5	6	7	6
	강진군	1	3	7	10	6	7	7	6
	해남군	4	4	12	9	11	11	5	5
	영암군	5	7	4	6	4	5	4	5
	무안군	4	5	2	6	2	8	11	8
	함평군	2	2	2	4	3	5	2	9
	영광군	8	9	2	10	14	8	10	13
	장성군	6	6	9	5	6	3	8	7
	완도군	2	4	2	1	1	8	6	10
진도군	3	3	4	3	9	3	6	7	
신안군	8	4	4	6	5	8	5	5	

(단위: 명)

34	35	36	37	38	39	40	41	42	43
45	68	61	60	56	71	94	93	118	119
42	50	49	54	47	79	60	89	117	112
18	22	29	33	30	43	53	64	62	88
18	16	22	23	21	22	28	37	36	40
11	19	27	28	24	28	23	29	32	34
8	2	4	8	11	11	12	23	15	18
9	8	7	6	6	7	7	12	16	17
4	6	5	8	9	12	13	11	13	18
19	12	10	10	16	24	21	25	36	34
14	9	11	7	13	15	20	19	21	18
17	14	7	17	16	20	27	29	30	29
14	6	14	14	8	21	18	17	16	20
10	9	12	5	6	10	9	14	20	18
14	17	9	13	19	21	21	15	27	36
8	3	7	12	15	17	10	14	16	21
14	7	9	11	13	14	18	18	23	24
6	14	10	5	13	11	6	15	16	16
16	17	15	13	24	21	19	22	35	31
6	7	10	6	6	11	14	25	15	17
9	6	11	9	12	11	8	8	20	14
9	4	9	11	10	12	18	11	22	14
2	6	7	6	7	8	8	12	9	16

(단위: 명)

시·도	시·군·구	44	45	46	47	48	49	50	51
전라 남도	목포시	132	147	166	162	156	155	140	151
	여수시	113	113	139	150	166	151	171	166
	순천시	90	84	104	92	111	113	125	120
	나주시	47	47	48	62	67	54	76	78
	광양시	40	43	41	60	55	52	45	47
	담양군	21	29	14	31	22	27	21	31
	곡성군	18	19	7	24	17	16	28	27
	구례군	10	20	20	18	23	10	19	19
	고흥군	22	39	36	52	51	56	43	49
	보성군	23	26	23	34	31	33	32	40
	화순군	37	34	48	53	51	45	53	52
	장흥군	24	28	35	44	40	35	30	50
	강진군	22	25	14	14	23	38	24	35
	해남군	29	39	39	36	47	31	56	46
	영암군	23	30	25	23	32	31	38	23
	무안군	33	45	25	38	48	40	34	37
	함평군	21	15	22	26	20	21	37	24
	영광군	33	43	46	46	49	61	49	46
	장성군	25	23	24	37	34	27	28	33
	완도군	24	22	16	21	26	30	33	33
진도군	20	24	19	33	32	26	37	28	
신안군	15	13	20	12	19	22	24	26	

(단위: 명)

52	53	54	55	56	57	58	59	60	61	62
166	171	140	170	212	183	152	162	156	158	112
169	166	155	183	181	172	197	177	143	156	171
110	135	108	118	128	131	123	104	84	92	103
83	75	69	84	76	78	66	70	61	66	67
55	53	55	54	53	52	42	39	35	41	54
19	34	31	37	32	30	31	29	25	28	26
27	29	15	30	28	31	30	22	20	25	20
22	19	12	29	25	23	25	19	16	31	17
45	57	66	64	79	70	51	64	52	52	51
37	37	37	34	47	56	42	33	31	41	43
53	44	42	49	53	40	41	36	31	34	21
46	39	41	52	54	32	36	40	42	32	25
34	30	35	43	34	41	40	28	25	25	25
54	53	57	70	76	71	55	56	65	41	41
36	26	27	22	33	43	29	32	24	32	24
47	42	36	43	43	36	35	27	29	35	26
26	19	27	24	31	31	28	26	18	25	29
62	47	46	43	55	56	41	35	54	53	37
33	24	37	29	40	36	37	22	25	26	8
37	36	48	44	43	33	34	30	36	35	32
36	32	26	35	56	31	25	30	29	32	17
30	32	23	38	28	31	25	29	27	24	30

(단위: 명)

시·도	시·군·구	63	64	65	66	67	68	69	70
전라 남도	목포시	105	137	132	141	131	135	163	129
	여수시	108	151	124	155	160	151	184	146
	순천시	70	76	76	84	72	82	104	60
	나주시	48	47	38	43	63	68	60	57
	광양시	25	36	33	33	32	38	37	39
	담양군	22	23	18	18	32	20	29	22
	곡성군	13	15	20	13	29	15	20	24
	구례군	25	23	14	16	16	21	22	21
	고흥군	32	56	55	57	50	60	65	48
	보성군	27	27	32	28	29	27	26	21
	화순군	27	37	36	29	27	32	27	30
	장흥군	23	24	31	23	41	37	39	25
	강진군	17	34	14	26	31	22	27	21
	해남군	29	51	36	54	49	52	47	45
	영암군	20	25	19	32	32	35	30	19
	무안군	34	33	30	48	23	41	44	25
	함평군	13	15	29	17	19	29	31	19
	영광군	45	44	45	50	47	36	50	43
	장성군	23	25	26	22	26	31	35	29
	완도군	24	26	33	28	35	42	38	41
진도군	24	33	25	31	29	17	23	24	
신안군	17	35	34	27	31	30	37	28	

(단위: 명)

71	72	73	74	75	76	77	78	79	80세이상
134	112	119	163	133	115	121	122	105	678
106	127	136	175	128	160	172	145	130	915
68	63	68	91	79	73	92	84	74	636
64	64	69	76	62	70	64	69	66	485
36	29	26	39	41	29	39	36	40	288
20	27	20	46	29	22	34	29	36	240
21	17	20	29	29	18	28	31	28	264
23	22	17	38	25	21	29	18	29	176
56	57	56	96	73	69	81	70	90	719
36	31	28	31	31	42	35	39	39	315
32	37	37	47	31	48	37	31	37	322
29	26	28	47	49	33	44	30	49	299
34	35	23	37	29	25	32	35	34	199
53	55	55	59	79	68	57	60	65	416
25	25	35	46	36	35	34	19	32	259
33	24	33	50	48	34	45	34	31	220
24	17	27	35	27	25	28	31	26	172
41	41	29	61	49	49	33	46	43	279
31	26	39	43	46	33	29	33	30	270
34	45	45	65	53	61	55	53	45	366
31	32	29	40	34	41	38	38	31	288
28	29	34	57	37	35	49	48	48	307

(단위: 명)

시·도	시·군·구	계	0	1	2	3	4	5	6	7
경상 북도	포항시	18,360	0	0	0	0	0	0	0	0
	경주시	8,622	12	23	10	33	27	34	33	74
	김천시	5,758	5	12	9	17	19	24	33	62
	안동시	7,121	17	22	25	22	30	30	28	62
	구미시	8,483	18	24	33	39	48	62	50	112
	영주시	5,629	11	11	13	19	20	21	19	47
	영천시	5,366	3	7	12	16	25	24	29	32
	상주시	3,805	3	4	5	14	9	20	9	35
	문경시	3,208	3	5	9	5	7	8	14	17
	경산시	7,608	12	19	25	36	25	43	48	87
	군위군	993	3	3	1	0	4	2	2	2
	의성군	2,673	4	5	3	7	4	5	8	22
	청송군	1,217	2	1	2	1	7	5	8	7
	영양군	1,197	1	2	2	9	8	6	9	11
	영덕군	2,163	3	2	4	5	2	7	3	15
	청도군	1,933	1	1	3	3	3	4	8	14
	고령군	1,402	2	3	3	5	2	4	7	5
	성주군	1,898	3	2	3	1	2	4	3	23
	칠곡군	3,789	5	13	18	8	19	18	18	41
	예천군	2,219	3	4	3	1	2	5	11	28
봉화군	1,662	0	3	1	3	4	5	8	15	
울진군	2,680	4	1	4	3	6	4	12	15	
울릉군	257	0	1	0	0	0	0	1	1	

(단위: 명)

8	9	10	11	12	13	14	15	16	17
0	0	0	0	0	0	0	0	0	0
108	118	94	101	118	149	138	155	212	213
88	72	77	84	83	93	94	130	147	147
73	97	96	101	102	118	178	157	191	203
190	186	227	182	228	212	248	282	332	349
62	66	62	63	73	101	89	122	167	156
65	73	58	83	69	95	101	125	127	132
51	45	51	48	53	54	62	92	96	89
31	31	36	36	50	46	60	67	87	84
102	114	104	113	137	143	171	181	203	216
7	11	6	5	11	7	7	12	13	21
30	22	27	30	31	21	42	34	40	56
10	10	6	7	18	18	20	12	20	18
9	15	17	16	7	10	15	19	30	25
11	15	21	22	19	25	30	25	61	47
17	18	28	24	22	21	22	34	37	41
19	18	19	15	23	19	27	28	39	40
17	20	18	12	18	21	22	30	34	38
57	56	60	62	57	65	66	99	110	101
24	29	30	21	36	32	46	47	60	42
14	19	19	15	26	19	36	35	42	49
17	22	15	10	28	25	37	46	53	58
1	4	1	1	0	1	6	5	11	3

(단위: 명)

시·도	시·군·구	18	19	20	21	22	23	24	25
경상 북도	포항시	0	0	0	0	0	0	0	0
	경주시	229	125	79	70	57	48	49	26
	김천시	163	86	70	44	44	26	32	19
	안동시	164	110	76	59	49	47	40	23
	구미시	320	151	94	79	65	42	42	24
	영주시	155	102	73	48	52	38	36	16
	영천시	146	68	62	37	45	30	20	16
	상주시	104	63	39	20	30	16	16	17
	문경시	90	43	25	20	15	12	11	5
	경산시	206	128	113	95	75	74	50	35
	군위군	28	18	9	6	9	5	8	5
	의성군	57	28	22	17	16	10	6	5
	청송군	23	18	4	9	8	5	6	3
	영양군	29	17	10	14	12	3	1	4
	영덕군	56	25	18	13	12	6	9	5
	청도군	38	24	15	15	10	6	2	4
	고령군	43	23	10	8	8	4	3	5
	성주군	37	36	24	20	12	9	12	6
	칠곡군	105	61	46	39	21	18	15	13
	예천군	53	23	18	16	13	11	6	10
봉화군	40	17	12	10	8	5	8	3	
울진군	48	29	26	14	19	8	8	4	
울릉군	3	6	1	2	0	0	1	0	

(단위: 명)

26	27	28	29	30	31	32	33	34	35
0	0	0	0	0	0	0	0	0	0
16	16	17	15	26	14	25	22	28	33
30	13	11	12	14	9	15	18	22	25
14	19	17	15	15	23	27	21	32	30
29	19	15	13	31	24	32	26	40	50
8	8	11	12	14	12	20	21	16	25
12	12	15	6	10	13	8	12	20	26
6	3	6	10	10	12	15	11	19	14
5	9	5	4	5	12	8	8	15	8
30	19	14	16	20	20	25	24	26	38
5	2	2	2	1	1	1	4	1	6
4	8	5	7	7	8	6	10	11	10
1	4	3	1	3	5	2	5	2	4
2	3	6	4	4	1	4	7	2	4
2	0	3	2	3	0	4	7	5	7
3	2	3	4	6	4	8	6	9	3
1	2	4	1	4	3	3	3	5	3
3	5	5	6	4	10	3	6	4	9
12	9	14	5	4	9	7	12	10	19
5	5	4	2	8	5	0	5	5	4
0	1	1	3	3	4	6	6	3	4
3	5	7	5	10	2	7	5	7	8
0	0	0	0	0	0	0	0	0	2

(단위: 명)

시·도	시·군·구	36	37	38	39	40	41	42	43
경상 북도	포항시	0	0	0	0	0	0	0	0
	경주시	33	39	39	55	45	61	84	88
	김천시	45	24	33	41	39	51	48	69
	안동시	30	36	54	49	57	64	75	97
	구미시	44	58	61	58	78	97	88	94
	영주시	40	34	32	25	36	59	63	61
	영천시	24	13	24	21	33	39	54	54
	상주시	22	12	19	22	17	24	23	37
	문경시	14	19	17	22	22	33	31	33
	경산시	46	37	45	45	46	56	80	89
	군위군	2	6	2	9	6	5	12	6
	의성군	11	17	15	19	14	19	25	23
	청송군	12	2	8	5	6	8	14	10
	영양군	5	2	4	6	9	5	9	13
	영덕군	6	9	5	9	11	11	11	20
	청도군	5	8	6	9	11	11	15	19
	고령군	6	8	7	6	9	9	11	13
	성주군	8	8	9	12	8	12	17	11
	칠곡군	23	21	23	25	26	34	33	57
	예천군	9	5	10	17	10	20	11	17
봉화군	6	5	7	13	14	10	14	15	
울진군	11	12	15	16	14	19	17	25	
울릉군	2	1	1	0	2	0	1	0	

(단위: 명)

44	45	46	47	48	49	50	51	52	53	54
0	0	0	0	0	0	0	0	0	0	0
82	100	118	114	147	122	143	123	123	145	180
63	63	65	73	101	80	92	73	72	74	88
86	91	108	115	115	114	126	124	128	107	102
103	126	140	134	136	128	104	119	123	132	129
59	72	86	96	118	95	83	104	90	86	88
57	72	80	78	78	70	75	73	107	81	107
45	44	32	46	68	57	49	63	61	54	62
27	30	30	39	51	44	43	55	51	62	53
90	116	122	115	130	111	125	116	136	112	124
11	9	6	14	19	9	10	17	20	13	14
21	24	30	31	39	48	36	50	41	40	52
13	8	12	23	15	15	15	17	18	22	23
7	13	19	17	13	15	22	20	22	18	26
13	27	20	29	35	23	25	25	32	35	38
20	25	20	32	25	37	35	34	40	36	32
20	16	22	26	20	16	13	19	19	23	28
24	17	18	33	30	42	30	27	33	30	39
47	46	53	59	65	62	49	61	47	53	61
16	25	27	28	28	22	20	26	44	42	46
18	21	20	24	34	21	30	24	28	31	40
27	31	37	31	44	46	47	39	34	46	47
2	2	0	3	1	3	3	8	2	5	5

(단위: 명)

시·도	시·군·구	55	56	57	58	59	60	61	62
경상 북도	포항시	0	0	0	0	0	0	0	0
	경주시	143	163	172	166	170	168	150	132
	김천시	97	115	122	82	89	72	100	83
	안동시	151	148	151	132	115	112	107	88
	구미시	136	143	106	120	111	109	111	97
	영주시	105	101	108	97	100	100	71	74
	영천시	114	87	90	89	77	82	90	68
	상주시	63	77	67	63	52	56	64	58
	문경시	63	70	55	54	65	63	47	46
	경산시	135	118	107	103	110	97	111	83
	군위군	15	20	18	17	13	20	10	11
	의성군	46	60	55	47	52	53	38	43
	청송군	17	20	34	23	27	14	17	15
	영양군	25	23	20	20	13	18	22	22
	영덕군	37	40	43	21	28	34	30	27
	청도군	40	40	38	39	39	27	49	20
	고령군	28	28	22	20	23	22	17	17
	성주군	32	33	38	32	32	34	21	35
	칠곡군	64	77	56	54	51	48	44	51
	예천군	57	58	44	37	35	33	34	30
봉화군	25	30	31	23	23	17	29	26	
울진군	57	60	44	36	37	50	37	43	
울릉군	5	6	5	3	5	2	3	3	

(단위: 명)

63	64	65	66	67	68	69	70	71	72	73
0	0	0	0	0	0	0	0	0	0	0
110	111	122	128	130	137	115	103	96	119	123
56	82	62	73	84	78	104	64	66	79	83
80	101	73	83	77	86	88	63	63	87	99
79	100	61	76	67	73	73	73	61	63	79
64	72	60	63	59	83	70	46	60	84	76
68	88	67	76	86	83	84	61	63	71	90
41	52	50	53	48	51	64	49	39	44	67
44	59	35	40	46	52	41	32	33	50	62
87	90	82	80	97	100	98	80	82	84	106
12	12	11	11	20	13	23	10	15	15	17
43	52	38	36	41	40	36	44	35	46	48
23	12	12	21	16	17	32	16	11	21	23
13	18	13	12	15	13	13	18	10	17	13
33	32	29	26	45	30	34	25	27	45	52
24	27	25	24	30	26	27	29	18	24	34
19	21	16	26	28	26	19	21	20	22	25
34	31	21	27	35	32	32	21	19	20	30
47	49	50	36	56	48	58	32	47	63	61
33	30	20	32	27	33	36	17	23	39	43
18	25	32	13	15	22	21	16	14	18	30
28	44	30	32	46	54	51	34	39	46	60
8	1	3	6	3	5	5	5	4	7	7

(단위: 명)

시·도	시·군·구	74	75	76	77	78	79	80세이상
경상 북도	포항시	0	0	0	0	0	0	1
	경주시	169	144	157	133	131	113	829
	김천시	122	103	90	94	98	85	532
	안동시	124	115	95	104	80	73	615
	구미시	85	89	71	84	66	58	422
	영주시	92	86	81	83	77	73	528
	영천시	103	85	84	90	71	77	548
	상주시	85	64	69	64	70	56	431
	문경시	81	71	50	55	57	45	320
	경산시	107	124	103	114	81	96	605
	군위군	36	20	27	25	17	18	147
	의성군	52	51	40	57	44	41	352
	청송군	33	27	15	34	24	31	158
	영양군	20	30	25	23	24	21	153
	영덕군	62	54	46	53	46	44	342
	청도군	37	32	31	35	44	38	253
	고령군	23	18	19	28	26	27	139
	성주군	34	41	30	35	35	28	246
	칠곡군	67	64	43	57	55	49	325
	예천군	40	39	34	33	21	42	309
봉화군	38	23	33	19	34	27	238	
울진군	61	65	42	63	37	65	386	
울릉군	5	5	6	9	9	5	40	

(단위: 명)

시·도	시·군·구	계	0	1	2	3	4	5	6	7
경상 남도	창원시	24,334	0	0	0	0	0	0	0	1
	진주시	11,761	20	28	35	37	50	56	69	141
	통영시	5,198	5	9	15	16	27	21	32	46
	사천시	4,871	1	6	13	11	19	18	19	57
	김해시	14,502	24	25	32	39	45	64	58	195
	밀양시	4,980	4	5	10	11	9	15	18	51
	거제시	2,952	3	5	5	8	9	8	12	35
	양산시	8,389	13	25	32	35	43	40	52	95
	의령군	1,180	0	0	1	1	2	0	4	9
	함안군	2,399	0	6	5	3	8	9	10	17
	창녕군	2,795	5	6	6	6	3	13	12	29
	고성군	2,085	2	5	5	5	4	10	11	27
	남해군	1,962	1	4	3	3	1	6	8	18
	하동군	2,323	4	2	6	2	3	3	7	26
	산청군	1,686	3	1	4	5	7	6	9	18
	함양군	1,682	1	1	3	3	4	5	5	19
	거창군	2,763	1	6	8	11	8	15	10	27
합천군	2,367	1	5	3	1	4	3	9	26	
제주특별 자치도	제주시	15,016	33	47	65	56	85	96	105	229
	서귀포시	6,402	8	15	15	25	39	41	33	85

(단위: 명)

시·도	시·군·구	8	9	10	11	12	13	14	15
경상 남도	창원시	1	0	1	0	0	0	0	0
	진주시	178	231	226	166	221	264	320	328
	통영시	91	84	99	91	96	96	118	143
	사천시	75	82	66	70	84	103	76	102
	김해시	218	265	243	270	305	349	374	380
	밀양시	74	69	77	77	84	89	89	107
	거제시	63	66	45	53	73	71	60	84
	양산시	132	124	138	151	134	164	147	220
	의령군	13	11	13	10	13	14	18	19
	함안군	32	30	39	30	38	39	36	49
	창녕군	32	30	38	29	30	42	47	62
	고성군	28	40	27	39	35	35	33	52
	남해군	23	22	19	18	31	21	37	33
	하동군	30	28	31	37	31	39	40	49
	산청군	14	25	21	26	20	24	37	28
	함양군	24	25	23	30	30	23	36	43
	거창군	49	48	28	48	44	42	56	64
합천군	24	32	27	16	30	30	32	42	
제주특별 자치도	제주시	277	315	302	300	328	362	370	449
	서귀포시	100	134	109	113	134	131	147	178

(단위: 명)

16	17	18	19	20	21	22	23	24	25
0	0	0	0	0	0	0	0	0	0
370	392	371	205	138	132	127	91	61	52
173	173	167	92	69	48	34	30	22	13
127	141	126	69	53	34	25	21	15	13
561	593	539	228	202	159	153	118	86	52
152	131	147	52	43	29	20	21	17	6
96	113	82	30	25	16	15	6	4	7
213	235	226	124	80	87	80	68	55	35
25	23	26	5	5	7	9	1	2	2
50	72	54	30	33	27	13	17	6	10
53	65	72	33	25	15	17	9	13	10
42	46	37	21	20	18	13	11	7	5
59	48	58	29	16	14	22	11	5	5
56	67	64	35	22	18	22	10	10	9
35	43	38	17	12	13	12	6	6	5
48	39	51	13	17	13	9	10	4	5
86	95	81	50	34	23	24	15	18	7
45	48	50	31	16	12	13	12	9	6
568	538	528	293	221	187	187	122	91	59
228	212	201	125	90	58	51	35	25	33

(단위: 명)

시·도	시·군·구	26	27	28	29	30	31	32	33
경상 남도	창원시	0	0	0	0	0	0	0	0
	진주시	30	23	21	27	19	24	22	39
	통영시	12	6	4	14	7	13	17	15
	사천시	6	8	8	6	9	13	8	16
	김해시	31	27	22	23	28	41	20	41
	밀양시	3	4	3	10	9	10	9	20
	거제시	6	7	2	5	9	8	6	16
	양산시	27	23	16	12	16	17	19	26
	의령군	3	6	2	2	6	2	5	4
	함안군	2	4	2	1	4	7	5	3
	창녕군	8	4	4	5	8	6	5	5
	고성군	4	2	7	8	0	6	6	4
	남해군	3	3	4	6	6	6	7	4
	하동군	5	5	2	5	3	3	3	12
	산청군	1	3	1	2	1	7	6	4
	함양군	2	1	1	7	4	3	4	5
	거창군	7	5	3	4	5	5	9	6
	합천군	7	3	6	3	6	6	4	10
제주특별 자치도	제주시	47	41	35	21	35	29	33	44
	서귀포시	8	12	15	12	14	11	15	20

(단위: 명)

34	35	36	37	38	39	40	41	42	43
0	0	0	0	0	0	0	0	0	0
47	44	61	44	68	73	80	105	104	147
21	28	28	27	22	29	38	39	46	85
23	16	22	26	29	31	20	53	34	49
43	42	71	70	75	75	69	99	130	154
11	23	16	22	22	23	26	31	35	48
7	11	11	12	17	20	15	17	28	24
38	34	35	45	47	70	48	76	91	117
4	7	6	4	3	2	6	6	4	14
5	14	11	13	11	12	16	11	9	27
5	13	14	10	15	8	11	14	25	23
4	10	9	6	13	10	14	11	13	21
8	8	9	8	7	12	7	12	16	14
7	13	4	5	26	12	12	24	27	32
5	4	4	9	4	7	6	9	14	20
7	3	5	6	5	13	9	14	17	13
13	14	12	14	19	14	18	20	22	19
9	2	11	12	10	13	19	15	19	16
50	59	74	87	80	102	110	127	125	152
17	23	38	22	30	33	42	46	55	58

(단위: 명)

시·도	시·군·구	44	45	46	47	48	49	50	51
경상 남도	창원시	0	0	0	0	0	0	0	0
	진주시	170	158	169	173	202	196	164	189
	통영시	64	58	52	71	73	89	82	86
	사천시	51	49	65	67	84	80	89	69
	김해시	177	173	211	241	227	212	201	228
	밀양시	47	47	57	77	64	70	82	82
	거제시	44	42	40	47	52	46	42	39
	양산시	102	110	114	141	138	147	116	130
	의령군	16	19	15	15	18	15	28	13
	함안군	25	22	23	35	41	32	47	43
	창녕군	28	40	40	40	43	39	33	37
	고성군	21	33	30	44	23	19	29	36
	남해군	21	20	29	24	28	24	36	33
	하동군	26	21	31	35	42	31	43	31
	산청군	17	17	23	33	28	30	29	25
	함양군	13	9	21	24	24	27	26	12
	거창군	35	45	24	36	51	33	35	44
합천군	24	32	28	32	48	45	46	40	
제주특별 자치도	제주시	179	183	187	204	230	198	238	194
	서귀포시	77	85	86	82	93	98	76	85

(단위: 명)

52	53	54	55	56	57	58	59	60	61	62
0	0	0	0	0	0	0	0	0	0	0
171	167	196	230	216	198	196	189	164	187	161
72	77	68	101	101	92	69	56	77	85	65
68	75	103	86	95	85	90	62	65	76	71
212	204	232	245	251	231	185	216	211	216	179
81	67	99	79	80	92	80	98	76	89	87
50	38	54	47	68	52	46	60	51	50	48
121	149	124	161	138	149	134	121	128	145	102
29	21	30	35	23	19	20	19	16	20	20
50	28	49	35	48	52	38	40	38	36	36
42	58	53	43	51	47	54	37	42	51	36
21	32	35	38	51	37	40	50	30	36	28
28	27	33	34	30	38	43	33	32	38	16
27	28	35	54	58	43	44	32	37	34	33
25	20	41	39	32	28	37	27	22	30	20
23	14	31	34	34	24	19	18	20	20	14
48	30	48	58	39	43	51	43	37	41	31
47	27	46	56	41	39	37	38	35	33	32
207	220	235	180	211	209	175	181	159	186	157
81	95	110	88	94	100	78	88	90	79	68

(단위: 명)

시·도	시·군·구	63	64	65	66	67	68	69	70
경상 남도	창원시	0	0	0	0	0	0	0	0
	진주시	127	122	112	134	127	141	150	107
	통영시	58	66	58	71	82	56	75	53
	사천시	62	71	76	78	64	77	71	68
	김해시	178	204	172	152	188	208	190	158
	밀양시	66	76	70	65	85	86	92	65
	거제시	37	39	35	35	31	36	45	33
	양산시	96	118	95	104	97	102	111	103
	의령군	13	16	6	18	19	14	18	12
	함안군	29	35	25	33	36	30	27	35
	창녕군	35	50	28	41	43	49	42	26
	고성군	32	43	28	28	20	33	20	30
	남해군	28	18	31	16	23	25	23	20
	하동군	21	36	29	25	38	31	28	24
	산청군	16	11	17	13	18	32	23	17
	함양군	24	19	12	21	22	23	21	24
	거창군	25	24	32	25	35	36	36	35
합천군	25	30	27	35	34	42	24	33	
제주특별 자치도	제주시	144	171	134	141	175	192	189	155
	서귀포시	54	65	60	73	78	78	92	73

(단위: 명)

71	72	73	74	75	76	77	78	79	80세이상
0	0	0	0	0	0	0	0	0	0
122	133	131	147	149	134	136	137	100	769
44	53	65	82	85	64	63	54	44	426
54	62	68	92	82	70	60	60	61	462
143	171	184	212	168	159	163	143	138	881
55	58	86	102	85	88	72	72	79	492
32	46	41	38	34	26	23	36	29	225
103	111	140	136	113	126	102	93	75	589
12	8	21	18	23	19	27	22	16	188
35	37	37	51	46	33	30	48	30	264
25	38	45	80	58	53	54	56	42	331
34	28	28	32	20	30	35	22	30	233
22	27	27	53	30	30	32	18	27	290
37	29	25	33	33	39	42	35	36	246
20	17	27	40	32	23	38	28	22	227
26	16	29	28	27	33	26	26	22	273
33	29	27	45	34	48	46	37	27	310
38	37	30	45	48	42	55	48	37	313
145	134	171	195	172	154	166	158	124	1,099
66	81	77	88	84	72	86	81	71	634

2016년 국민기초생활보장 수급자 현황

인 쇄 일	2017년 6월
발 행 일	2017년 6월
편 집	기초생활보장과

2016년
국민기초생활보장 수급자 현황



보건복지부

www.mohw.go.kr