

행정간행물 등록번호
11-1352000-000040-10

2015년 국민기초생활보장 수급자 현황



Ministry of Health & Welfare

이용자를 위하여

- ❖ 본 보고서의 통계는 「국민기초생활 보장법」 제25조에 따라 보고된 조사결과에 기초한 것으로 국민기초생활보장제도의 현황 파악 및 향후 정책 참고를 위해 작성된 것임.
- ❖ 본 보고서 통계의 주요 특징은 다음과 같음.
 - 2001~2009년은 「지방행정정보망」에 설치·운영된 복지정책DB, 2010~2015년은 행복e음을 활용하여 분석한 자료임.
 - 지방행정정보망의 복지행정시스템과 행복e음에 생성되어 있는 자료의 정확도 및 신뢰도를 고려하여 통계항목을 제한적으로 선별·발체하여 분석하였음.
 - 수록된 통계는 각 년도(2001, 2002, 2003, 2004, 2005, 2006, 2007, 2008, 2009, 2010, 2011, 2012, 2013, 2014, 2015)의 12월말을 기준으로 분석한 것임.
 - 또한 2015년의 경우 기초생활보장제도 개편 전·후를 모두 포함하여 작성됨에 따라 다른 연도와 일부 차이점이 발생할 수 있음
 - 수록된 통계는 개인단위 또는 가구단위임. 다만 “제V장의 소득인정액”은 가구단위의 평균값임.
 - 복지정책DB와 행복e음의 전환과정에서 발생하는 데이터의 정합성 처리결과로 인해 일부 편차가 발생할 수 있음.



Ministry of Health & Welfare
2015년 국민기초생활보장 수급자 현황

목 차

I 국민기초생활보장제도 개요 / 1

1. 개요	3
2. 수급자 선정	3
3. 급여의 종류	10

II 기초생활보장수급자 일반현황 / 15

1. 수급자 현황	17
2. 수급자의 특례	18
3. 연령별 현황	19
4. 취업 현황	24
5. 가구원수별 현황	25
6. 가구유형별 현황	26
7. 가구구성별 현황	27
8. 보장기간별 현황	28

Ⅲ 기초생활보장수급자 소득현황 / 47

1. 소득현황(총괄)	49
2. 소득현황(1인가구)	51
3. 소득현황(2인가구)	52
4. 소득현황(3인가구)	53
5. 소득현황(4인가구)	54

Ⅳ 기초생활보장수급자 재산현황 / 73

1. 재산현황(총괄)	75
2. 재산현황(1인가구)	77
3. 재산현황(2인가구)	78
4. 재산현황(3인가구)	79
5. 재산현황(4인가구)	80

Ⅴ 기초생활보장수급자 소득인정액 현황 / 99

Ⅵ 부양의무자 현황 / 103

1. 부양의무자 현황	105
2. 부양불능, 부양거부·기피 현황	106



표 목 차

〈표 1〉 수급자 현황 - 수급자 종류별, 시도별	29
〈표 2〉 일반수급자 현황 - 수급자 종류별, 월별	30
〈표 3〉 일반수급자 현황 - 수급자 성별, 시도별	31
〈표 4〉 일반수급자의 특례 현황 - 특례 유형별, 시도별	32
〈표 5〉 일반수급자 연령별 현황 (총괄)	34
〈표 6〉 일반수급자 연령별 현황 (남자)	36
〈표 7〉 일반수급자 연령별 현황 (여자)	38
〈표 8〉 일반수급자 취업 현황	40
〈표 9〉 일반수급가구 가구원수별 현황	41
〈표 10〉 일반수급가구 가구유형별 현황 - 시도별	42
〈표 11〉 일반수급가구 가구구성별 현황 - 시도별	43
〈표 12〉 일반수급가구 보장기간별 현황 - 시도별	44
〈표 13〉 일반수급가구 보장기간별 현황 - 가구원수별	45
〈표 14〉 일반수급가구 보장기간별 현황 - 가구유형별	46
〈표 15〉 일반수급가구 소득현황 - 시도별	56
〈표 16〉 일반수급가구 소득현황 - 가구원수별	58
〈표 17〉 일반수급가구 소득현황 (1인가구)	59
〈표 18〉 일반수급가구 소득현황 (2인가구)	60
〈표 19〉 일반수급가구 소득현황 (3인가구)	62
〈표 20〉 일반수급가구 소득현황 (4인가구)	64



〈표 21〉 일반수급가구 소득현황 (5인가구)	66
〈표 22〉 일반수급가구 소득현황 (6인가구)	68
〈표 23〉 일반수급가구 소득현황 (7인이상가구)	70
〈표 24〉 일반수급가구 재산현황 - 가구원수별	81
〈표 25〉 일반수급가구 재산현황 - 시도별	82
〈표 26〉 일반수급가구 재산현황 (1인가구)	84
〈표 27〉 일반수급가구 재산현황 (2인가구)	86
〈표 28〉 일반수급가구 재산현황 (3인가구)	88
〈표 29〉 일반수급가구 재산현황 (4인가구)	90
〈표 30〉 일반수급가구 재산현황 (5인가구)	92
〈표 31〉 일반수급가구 재산현황 (6인가구)	94
〈표 32〉 일반수급가구 재산현황 (7인이상가구)	96
〈표 33〉 일반수급가구 소득인정액(평균) 현황 - 가구원수·시도별	101
〈표 34〉 부양 의무자 현황	108
〈표 35〉 부양불능, 부양거부·기피 현황	110
〈별첨〉	
〈표 1〉 일반수급자 현황 - 시·군·구별	112
〈표 2〉 일반수급자 현황 - 연령별(0~80세이상)	121



Ministry of Health & Welfare
2015년 국민기초생활보장 수급자 현황

I

국민기초생활보장제도 개요

1. 개요
2. 수급자 선정
3. 급여의 종류

I. 국민기초생활보장제도 개요 (2015년도 기준)



1 개요

- 「국민기초생활보장법」은 구(舊) 생활보호법을 대체한 법률로 1999년 9월 7일 제정되고, 2000년 10월 1일부터 시행됨.
- 지난 40여년간의 시혜적 단순보호차원의 생활보호제도로부터 저소득층에 대한 국가책임을 강화하는 종합적 빈곤대책으로 전환됨.
 - 국가의 보호를 필요로 하는 최저생계비 이하의 저소득층에 대한 기초생활을 국가가 보장하되 종합적 자립자활서비스 제공으로 생산적 복지구현
- 그리고 2015년 7월 1일부터 그 간 최저생계비 이하의 가구에 대해 모든 급여를 통합하여 지원하던 방식에서 급여별 선정기준을 다층화하고, 상대빈곤선을 도입하는 내용의 욕구별 지원을 위한 「맞춤형 급여체계」로 개편하였음.

2 수급자 선정

가. 보장단위

- 가구(세대)단위로 보장하는 것을 원칙으로 하되, 특히 필요하다고 인정하는 경우에는 개인을 단위로 하여 급여를 행할 수 있음(법 제4조제3항).
 - 가구단위 보장 : 보장가구에 속하는 모든 가구원
 - 개인단위 보장 : 특정 가구원

나. 선정기준

- 수급자로 선정되기 위해서는 소득인정액 기준과 부양의무자 기준을 동시에 충족시켜야 함. 단, 15년 7월 맞춤형 급여 개편 시 교육급여에 있어서 부양의무자 기준을 적용하지 않음
- 소득인정액제도 도입에 따라 종전의 수급자 선정기준이 소득평가액 기준과 재산기준, 그리고 부양의무자기준에서 소득인정액 기준과 부양의무자 기준으로 통합

〈소득인정액 도입에 따른 수급자 선정기준의 변화〉

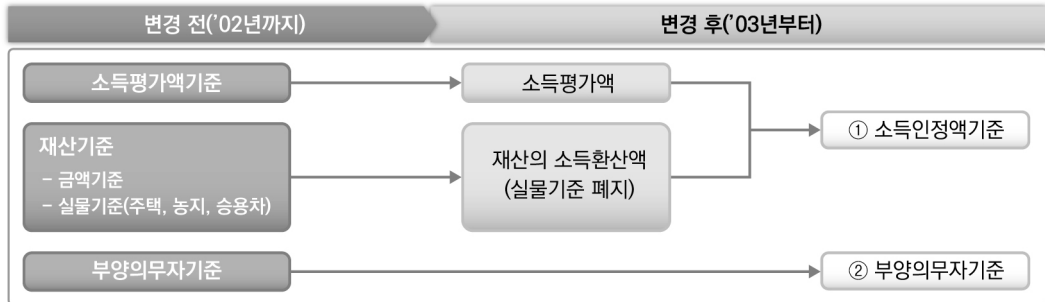

1) 소득인정액 기준

가) 소득인정액 기준(2015년도)

- (개편 전) 소득인정액이 다음 기준 이하인 가구

〈2015년도 가구별 최저생계비〉

(단위: 원)

연도	가구규모	1인가구	2인가구	3인가구	4인가구	5인가구	6인가구	7인가구
2015년 상반기		617,281	1,051,048	1,359,688	1,668,329	1,976,970	2,285,610	2,594,251

※ 8인 이상 가구의 최저생계비 : 1인 증가시마다 308,641원씩 증가 (8인가구: 2,902,892원)

〈부양의무자 기준의 적용 도해〉

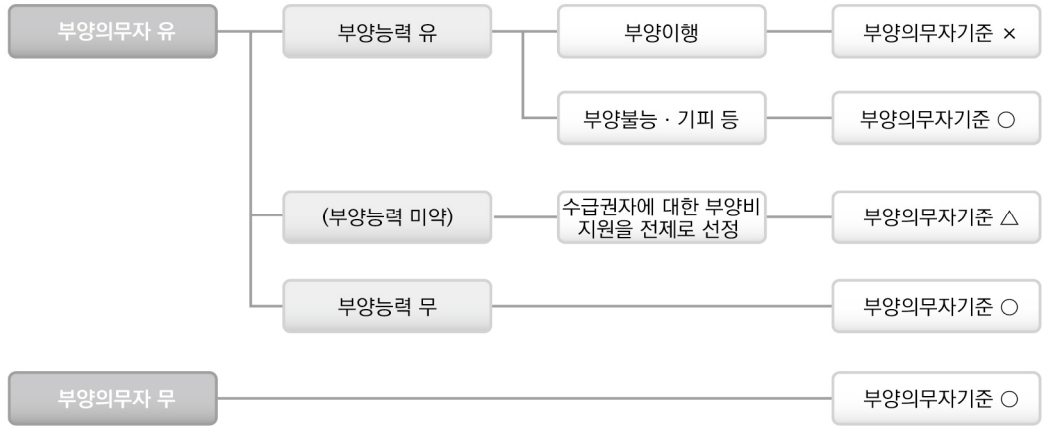

나) 부양의무자의 범위

- 수급권자의 1촌의 직계혈족(부모, 아들·딸 등)
- 수급권자의 1촌의 직계혈족의 배우자(며느리, 사위, 계부, 계모 등)
 - ※ 단, 수급권자의 사망한 1촌의 직계혈족의 배우자(사위, 며느리)는 부양의무자가 아님

다) 부양능력 판정기준 도해(일반/재산특례)

- (개편 전) 최저생계비 기준

〈부양능력 판정기준 도해(일반/재산특례)〉

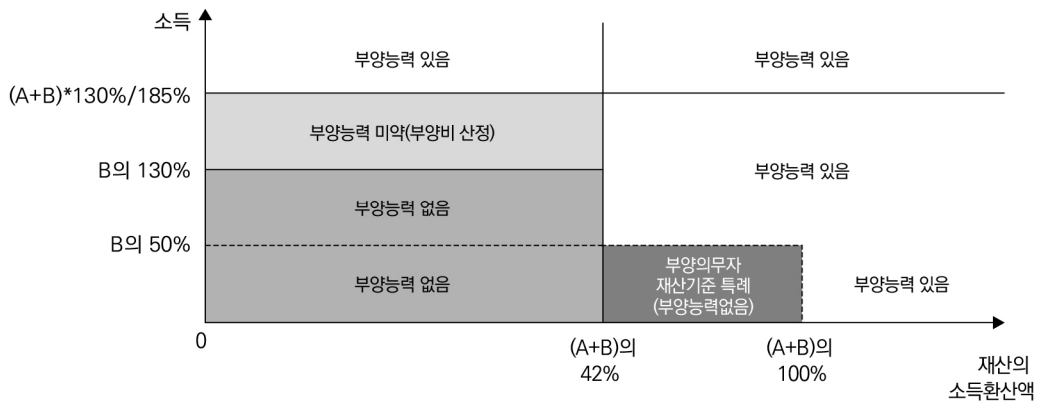

※ A : 수급권자가구의 최저생계비, B : 부양의무자가구의 최저생계비
 * (A+B)X185%는 수급자가 노인, 장애인, 한부모 등 취약계층일 경우에 적용

- (개편 후) 기준 중위소득 기준

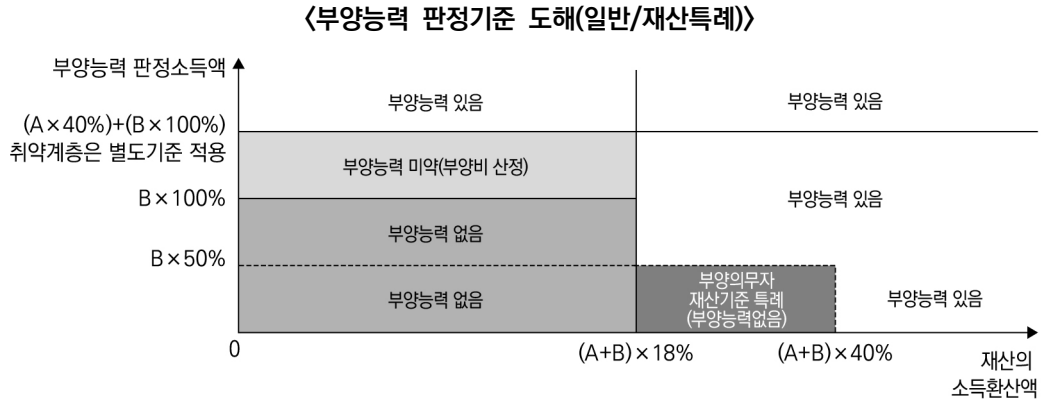

※ A : 수급(권)자가구의 기준 중위소득, B : 부양의무자가구의 기준 중위소득
 ※ 취약계층은 $[(A \times 40\%) + (B \times 100\%)]$ 와 $[(A+B) \times 74\%]$ 중 더 높은 기준 적용

라) 부양의무자 재산기준 특례

- 부양의무자가 다음의 기준에 모두 해당하는 경우 부양능력이 없는 것으로 인정 (법 제8조의2제1항제3호)
 - 소득기준 : 부양의무자의 부양능력 판정소득액이 부양의무자 가구 기준 중위소득 50% 미만
 - 재산기준 : 부양의무자의 재산의 소득환산액이 '수급권자 및 당해 부양의무자 가구 각각의 기준 중위소득 합' 기준중위소득을 합한 금액의 18% 이상 40% 미만
 - 가구특성 : 부양의무자 가구원 중 국민기초생활보장법 시행령 제7조에 따른 근로능력이 있는 가구원이 없거나 부양의무자뿐만 아니라 함께 거주하는 개별가구원을 포함하여 가구의 재산이 주택(전세 포함)에 한정되어 있는 경우

다. 수급권자 범위의 특례

1) 수급권자 재산범위의 특례

- 근로무능력자로만 구성된 가구는 소득환산 대상에서 제외. 다만, 재산가액이 대도시는 8,500만원, 중소도시 6,500만원, 농어촌 6,000만원 이내이면서 금융재산이 지역별 기본재산액 이하이고 소득환산율이 100% 적용되는 승용차가 없는 가구에 한함.

※ 지역별 기본재산액 : 대도시(5,400만원), 중소도시(3,400만원), 농어촌(2,900만원)

- 재산처분의 곤란으로 재산의 소득환산이 어려운 경우에 해당되는 가구에 대해서는 해당 재산을 소득환산대상에서 제외. 다만, 재산가액이 대도시는 8,500만원, 중소도시 6,500만원, 농어촌 6,000만원 이내이면서 금융재산은 지역별 기본재산액 이하이며, 소득환산율이 100% 적용되는 승용차가 없는 가구에 한함.
- 기타 가구특성이나 생활실태 등으로 보아 생계유지가 어려운 경우로서 보장기관이 소득환산의 대상으로 하기가 곤란하다고 판단한 가구의 재산에 대해서는 시·군·구 생활보장위원회의 심의·의결을 거쳐 해당 재산을 소득환산 대상에서 제외할 수 있음.

2) 개인단위 보장에 따른 수급권자 범위의 특례

가) 의료급여 특례

- 실제소득에서 6개월 이상 지속적으로 발생하는 본인부담 의료비 지출 평균금액을 공제하면 의료급여 선정기준 이하에 해당하나,
- 동 특례 수급자로 선정된 이후에는 의료급여가 지급됨에 따라 본인부담 의료비가 감소하여, 감소된 본인부담 의료비를 적용하면 의료급여 선정기준을 초과하는 가구의 지속적인 의료비 지출이 발생하는 가구원 개인

※ 의료급여, 해산급여, 장제급여 지급

나) 자활급여 특례

- 수급자가 자활근로, 자활기업, 자활인턴 등 자활사업 및 취업성공패키지(고용노동부)에 참가하여 발생한 소득으로 인하여 소득인정액이 의료급여 선정기준인 기준 중위소득 40%를 초과하는 경우
- 자활특례로 보장결정된 달부터 3년간 특례 보장 유지, 3년간 해당자 개인에 대하여 자활근로, 자활기업 등에 참가할 수 있도록 자활급여 계속지급, 의료·교육급여(해산·장제 포함) 지원

다) 이행급여 특례

- '15. 6월 이전에 기존 수급자 가구원의 근로·사업소득 증가로 인해 이행급여 특례대상자로 이미 결정된 자로서 보장기간 2년이 도래하지 않은 경우
- '15. 6월 이전에 특례대상자로 결정된 기존 이행급여 특례자가 맞춤형 급여 도입 이후 소득인정액이 기준 중위소득 40% 초과 60% 이하를 유지하는 경우 최초 특례선정일로부터 2년간 특례 지원

3) 타 법률 등에 의한 수급권자 범위의 특례

가) 북한이탈주민

- 「북한이탈주민의 보호 및 정착지원에 관한 법률」 제26조에 따라 “생활이 어려운 북한이탈주민”에 대해 최초 거주지 전입일 이후 다음에 따라 급여 실시
 - 근로무능력자로만 구성된 가구는 5년, 근로능력자가 있는 가구는 3년
 - 특례기간 취·창업 등으로 탈수급하였으나, 실직·폐업·질병 등으로 수급을 재신청하는 경우 북한이탈주민 특례 소득인정액 기준에 해당하면 재적용 가능

나) 일본군위안부

- 「일제하 일본군위안부 피해자에 대한 생활안정지원 및 기념사업 등에 관한 법률」 제4조에 따라 급여 실시

- 소득을 조사하여 소득평가액 산정 후 급여결정
 - ※ 생활안정지원금 및 그 이자소득은 소득으로 산정하지 않음
- 재산은 기본재산 초과분(자동차 포함)을 재산의 소득환산액으로 반영하지 않으며, 부양의무자 기준은 미적용
- 주거 및 생계를 같이하는 다른 가구원이 있더라도 일본군위원부인 수급자는 별도가구로 처리하여 보장

4) 기타 수급권자 범위의 특례

- 영주귀국 사할린 한인, 한센인정착촌 거주자 및 국립소록도병원 입원자, 인간면역결핍 바이러스(HIV) 감염자, 농어민 가구, 정부해외인턴사업 등 참가자 가구 등

3 급여의 종류

- 국민기초생활보장법에서는 급여별 선정기준에 따라 다음의 7종의 급여를 보장
 - 생계급여, 주거급여(국토부 소관), 교육급여(교육부 소관), 해산급여, 장제급여, 자활급여, 의료급여

가. 생계급여

1) 일반수급자에 대한 생계급여(일반생계급여)

가) 급여대상자 : 가구의 소득인정액이 생계급여 선정기준 이하로서 다음의 자를 제외한 수급자로 결정된 자

- 노숙인 자활시설 및 청소년쉼터 또는 한국법무보호공단시설 거주자, 하나원에 재원중인 북한이탈주민 등 타 법령에 따라 국가 또는 지방자치단체 등으로부터 생계를 보장받는 자
 - ※ 보장시설 수급자는 별도의 급여기준에 따라 지급

나) 급여의 내용

- 수급자에게 의복·음식물 및 연료비, 기타 일상생활에 기본적으로 필요한 금품을 지급

다) 급여의 지급원칙

- 소득인정액에 따라 생계급여 선정기준(급여기준)과의 차액을 보충급여로 지급

라) 급여액 산정기준

- 생계급여액은 생계급여 선정기준(급여기준)에서 가구의 소득인정액을 차감한 금액

$$\text{가구별 생계급여액} = \text{생계급여 선정기준액} - \text{가구의 소득인정액}$$

〈2015년도 생계급여 최저보장수준 및 선정기준〉

(단위: 원)

2015년 / 가구규모	1인가구	2인가구	3인가구	4인가구	5인가구	6인가구	7인가구
기준 중위소득 (A)	1,562,337	2,660,196	3,441,364	4,222,533	5,003,702	5,784,870	6,566,039
생계급여 선정 및 급여기준 (A의 28%)	437,454	744,855	963,582	1,182,309	1,401,037	1,619,764	1,838,491

※ 8인 이상 가구는 7인가구 선정기준에서 6인가구 선정기준의 차액을 7인가구 선정기준에 더하여 산정
 - 8인가구 선정기준 = 7인가구 선정기준 + (7인가구 선정기준 - 6인가구 선정기준)

2) 긴급 생계급여

수급자로 보장결정 이전에 긴급히 생계급여를 지급하여야 할 필요가 있는 경우 시장·군수·구청장의 직권에 의해 긴급 생계급여 실시

가) 급여대상자

- 주소득원의 사망, 질병, 부상, 사고, 사업부도·파산 등으로 갑자기 생계유지가 어려운 경우
- 부 또는 모의 가출, 행방불명 등으로 갑자기 생계유지가 어려운 경우
- 천재지변이나 화재 등으로 재산·소득상의 손실이 발생하여 갑자기 생계유지가 어려운 경우

- 거주지 외의 지역(노숙·공원·종교기관 등 주거지로 볼 수 없는 곳 포함)에서 거주하고 있으나 소득이 없어 생계유지가 어려운 경우
- 기타 시장·군수·구청장이 긴급생계급여가 필요하다고 인정하는 경우 등

나) 급여액

- 기준 중위소득의 15%에 해당하는 다음 금액을 지급

〈'15년 긴급생계급여액 기준〉

(단위: 원)

가구규모	1인가구	2인가구	3인가구	4인가구	5인가구	6인가구	7인가구
지급액(원)	234,351	399,029	516,205	633,380	750,555	867,731	984,906

※ 8인 이상 가구는 가구원 1인 추가 시 117,175원 추가지급

3) 조건부 생계급여

- 조건부 수급자로 결정된 자에게는 자활지원계획에 따라 자활에 필요한 사업에 참가할 것을 조건으로 생계급여 실시
- 조건부 수급자가 자활사업에 참가한 달의 다음 달부터 매 3월마다 조건이행여부를 정기적으로 확인하여 생계급여 지급여부를 결정

나. 주거급여

1) 급여대상자 : 가구의 소득인정액이 주거급여 선정기준 이하로서 다음의 자를 제외한 수급자로 결정된 자

- 「국민기초생활 보장법」 제32조의 보장시설에 입소한 사람
- 「청소년복지 지원법」 등 다른 법령에 따라 제공된 거주시설에 입소한 사람
- 공동생활 가정 등 국가·지방자치단체, 사회복지법인이 제공하는 거주시설에 입소한 사람 및 가정위탁보호 중인 입양대상 아동

2) 급여내용

- 임차급여 : 타인의 주택 등에 거주하는 사람에게 지역별, 가구원수별 기준 임대료를 상한으로 소득수준에 따라 차등 지급
- 수선유지 급여 : 주택 등을 소유하고 그 주택 등에 거주하는 사람에게 가구규모, 소득인정액, 수선유지비 소요액, 주택의 노후도 등을 고려해서 주택개보수(경, 중, 대)를 실시

〈2015년도 기준 중위소득 및 급여별 수급자 선정기준〉

(단위: 원)

가구규모	1인가구	2인가구	3인가구	4인가구	5인가구	6인가구	7인가구
2015년 기준중위소득	1,562,337	2,660,196	3,441,364	4,222,533	5,003,702	5,784,870	6,566,039
주거급여 선정기준 (기준중위소득 43%이하)	671,805	1,143,884	1,479,787	1,815,689	2,151,592	2,487,494	2,823,397

※ 8인 이상 가구는 7인가구 선정기준에서 6인가구 선정기준의 차액을 7인가구 선정기준에 더하여 산정
 - 8인가구 선정기준 = 7인가구 선정기준 + (7인가구 선정기준 - 6인가구 선정기준)

다. 교육급여

1) 급여대상자

- 수급자중 중·고등학교 및 동등학력이 인정되는 각종학교, 평생교육법에 의한 평생교육시설, 대안학교의 설립·운영에 관한 규정에 의한 학교에 입학 또는 재학하는 자

2) 급여내용

- 입학금·수업료·교과서대(부교재비 포함)·학용품비 지원

※ 학비 신청 : 고등학교 입학금 및 수업료는 학교장이 시장·군수·구청장에게 직접 신청

라. 해산급여

- 조산(助産) 및 분만전과 분만후의 필요한 조치와 보호를 위해 생계·의료급여 수급자에게 필요한 금품을 지급

- 수급자가 출산(출산예정 포함)한 경우 지급
 - ※ 출산 : 사산 또는 유산한 경우도 포함(단, 임신후 만 4개월 이상 경과한 경우만 해당)
- 1인당 600천원을 현금으로 지급(추가 출생영아 1인당 600천원 지급, 쌍둥이 출산시 1,200천원 지급)

마. 장제급여

- 생계·의료·주거급여 수급자가 사망한 경우 사체의 검안·운반·화장 또는 매장 기타 장제조치를 행하는데 필요한 금품을 지급
 - ※ 교육급여만 받는 수급자는 장제급여 대상이 아님
- 장제를 실제 행하는 자에게 지급하는 것을 원칙으로 함.
- 1구당 750천원 지급. 다만, 금전지급이 적당하지 아니하다고 인정되는 경우 물품 지급 가능

바. 자활급여

- 자활에 필요한 금품의 지급 및 대여
- 자활에 필요한 기능습득 지원
- 취업알선 등 정보의 제공
- 공공근로 등 자활을 위한 근로기회의 제공
- 기타 자활조성을 위한 각종 지원 등

사. 의료급여

- 의료급여 수급권자의 질병·부상·출산 등에 대한 의료급여 지원
- 급여내용 : 진찰·검사, 약제·치료재료 지급, 처치·수술, 예방·재활, 간호, 이송 등
- 급여범위 및 급여비용 : 건강보험과 유사(정신과 등 일부 수가체계 상이)



II

기초생활보장수급자 일반현황

1. 수급자 현황
2. 수급자의 특례
3. 연령별 현황
4. 취업 현황
5. 가구원수별 현황
6. 가구유형별 현황
7. 가구구성별 현황
8. 보장기간별 현황

Ⅱ. 기초생활보장수급자 일반현황



1 수급자 현황 : 표 1~표 3 참조

- 2015년 12월말 기준 국민기초생활보장수급자는 약 165만명(110만 6천 가구)으로 수급자의 종류별로 보면 일반수급자가 94.4%이며, 시설수급자는 5.6%임.

〈수급자수와 구성비율(2015년)〉

(단위: 명, %)

구 분	계	일반수급자	시설수급자	가구수
수급자수	1,646,363	1,554,484	91,879	1,014,177 가구
구성비	100	94.4	5.6	

- 인구 대비 기초생활보장수급자의 비율인 수급률은 3.2%이며 17개 광역지방자치단체별 수급률을 보면, 전북 5.5%, 광주 4.9%, 전남 4.6%, 대구 4.5% 순이며, 울산이 가장 낮은 1.8%임.

〈지역별 국민기초생활보장 수급률〉

(단위: %)

전국	서울	부산	대구	인천	광주	대전	울산	세종	경기	강원	충북	충남	전북	전남	경북	경남	제주
3.2	2.6	4.3	4.5	3.3	4.9	3.6	1.8	2.0	2.1	4.1	3.5	3.1	5.5	4.6	4.1	3.2	3.9

주: 수급률 = (지역의 수급자수/지역의 주민등록인구통계)×100

* 지역의 수급자수 : 시설수급자 포함

* 지역의 전체인구 : 통계청, 연령별(시도) 주민등록인구(51,529,338명)

2 수급자의 특례 : 표 4 참조

- 수급자 선정기준은 다소 초과하였지만 당분간 기초생활보장수급자로 보호되는 특례수급자가구는 일반수급자 가구 1,014,177가구의 6.1%인 61,739가구임. 특례유형별로는 수급권자 재산기준특례(48.3%), 이행급여특례(23.7%), 자활특례(7.9%) 순임.

〈특례유형별 현황〉

(단위: 가구(의료·교육·자활특례: 명), %)

구 분	계	의료 특례	수급권자 재산기준 특례	자활 특례	교육 특례	타법률 수급자	부양의무자 재산기준 특례	의료·교육·자활·중복특례	이행 급여 특례	기 타
가구수	61,739	1,543	29,791	4,882	17	4,689	671	33	14,602	5,511
구성비	100.0	2.5	48.3	7.9	0.0	7.6	1.1	0.1	23.7	8.9

〈특례유형별 분포〉

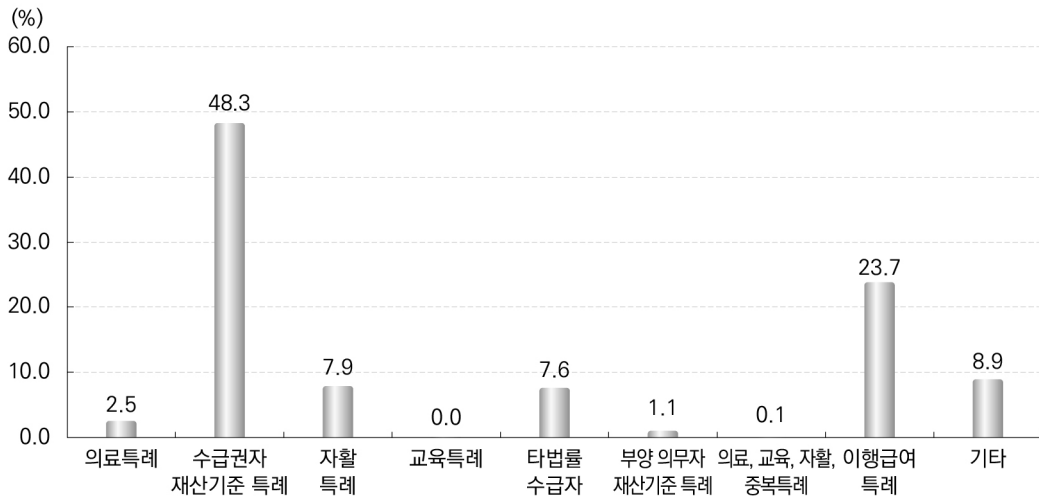

3 연령별 현황 : 표 5~표 7 참조

가. 연령별 현황(총괄)

○ 수급자 비율을 생애주기별로 보면 중년기(40~64세)가 33.3%로 가장 높고, 노년기(65세 이상) 27.6%, 청소년기(12~19세) 19.4%의 순이며 영유아기(0~5세)는 가장 낮은 2.2%임.

- 총 인구수 대비 수급자 비율은 노년기가 6.7%로 가장 높은 반면 청년기가 가장 낮은 1.2%임.

〈생애주기별¹⁾ 일반수급자 현황〉

(단위: 명, %)

구 분	합 계	영유아기	학령기	청소년기	청년기	중년기	노년기
수급자 수	1,646,363	35,621	115,980	319,551	171,572	548,555	455,084
수급자 비율	100.0	2.2	7.0	19.4	10.4	33.3	27.6
총인구수	51,529,338	2,739,901	2,772,384	4,806,492	14,370,014	20,065,446	6,775,101
총인구수 ²⁾ 대비 수급자비율	3.2	1.3	4.2	6.6	1.2	2.7	6.7

주: 1) 생애주기는 영유아기(0~5세), 학령기(6~11세), 청소년기(12~19세), 청년기(20~39세), 중년기(40~64세), 노년기(65세 이상)로 분류함.

2) 통계청(행정자치부 주민등록인구현황), 주민등록인구(51,529,338명)

〈생애주기별 일반수급자 분포〉

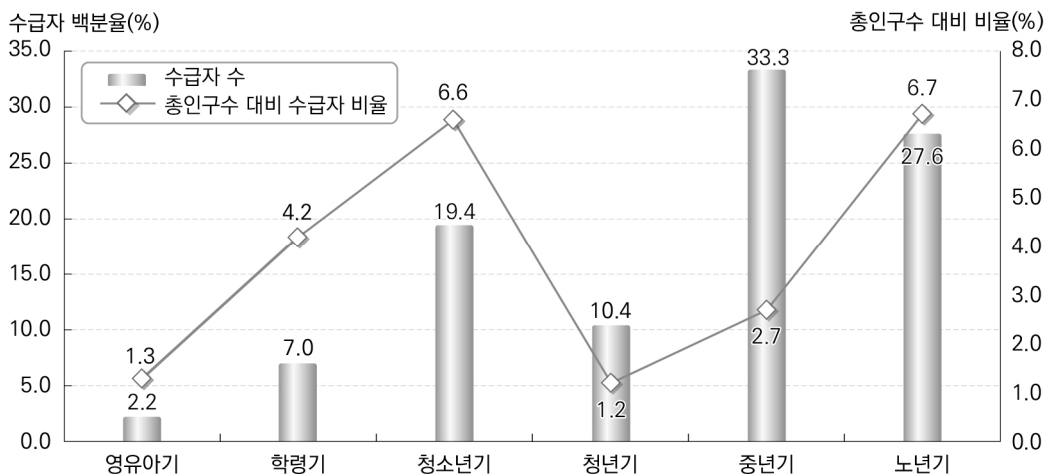

나. 연령별 현황(남자)

○ 수급자 비율을 생애주기별로 보면 중년기(40~64세)가 38.1%로 가장 높고, 청소년기(12~19세) 21.8%, 노년기(65세 이상) 19.2%의 순이며 영유아기(0~5세)는 가장 낮은 2.5%임.

- 총 인구수 대비 수급자 비율은 청소년기가 6.4%로 가장 높은 반면 청년기가 가장 낮은 1.0%임.

〈생애주기별¹⁾ 일반수급자 현황(남자)〉

(단위: 명, %)

구 분	합 계	영유아기	학령기	청소년기	청년기	중년기	노년기
수급자 수	740,154	18,756	59,680	161,196	75,925	282,183	142,414
수급자 비율	100	2.5	8.1	21.8	10.3	38.1	19.2
총인구수	25,758,186	1,406,743	1,431,134	2,508,916	7,447,209	10,113,781	2,850,403
총인구수 ²⁾ 대비 수급자비율	2.9	1.3	4.2	6.4	1.0	2.8	5.0

주: 1) 생애주기는 영유아기(0~5세), 학령기(6~11세), 청소년기(12~19세), 청년기(20~39세), 중년기(40~64세), 노년기(65세 이상)로 분류함.

2) 통계청(행정자치부 주민등록인구현황), 주민등록인구 남녀 전체(51,529,338명)

〈생애주기별 일반수급자 분포(남자)〉

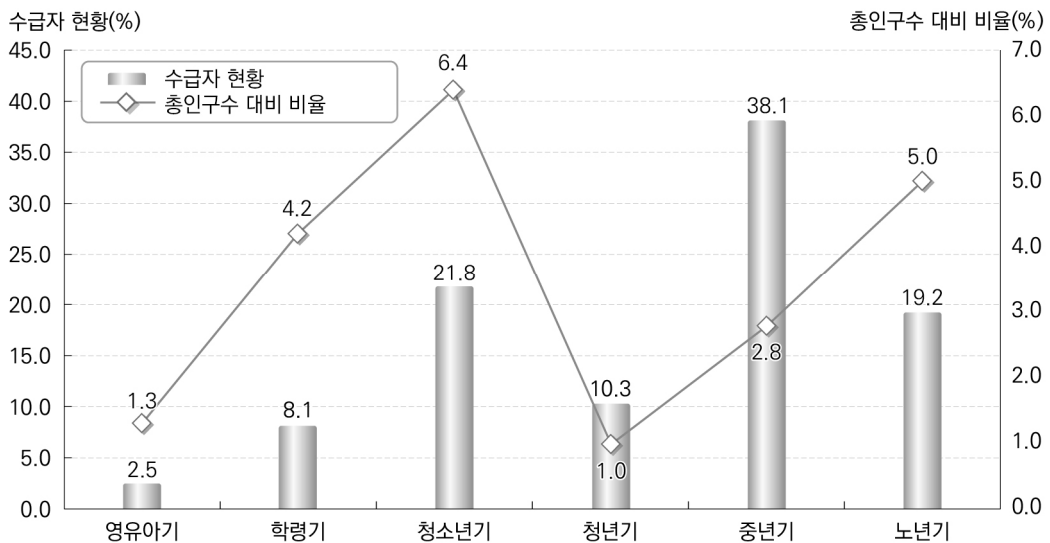

다. 연령별 현황(여자)

- 생애주기별 여자의 수급자 비율은 노년기가 가장 높은 34.5%이고, 중년기가 29.4%, 청소년기가 17.5%의 순임.
- 총 인구수 대비 수급자 비율은 노년기가 8.0%로 가장 높은 반면 영유아기가 가장 낮은 1.3%임.

〈생애주기별¹⁾ 일반수급자 현황(여자)〉

(단위: 명, %)

구분	계	영유아기	학령기	청소년기	청년기	중년기	노년기
수급자 수	906,209	16,865	56,300	158,355	95,647	266,372	312,670
수급자 비율	100	1.9	6.2	17.5	10.6	29.4	34.5
총인구수	25,771,152	1,333,158	1,341,250	2,297,576	6,922,805	9,951,665	3,924,698
총인구수 ²⁾ 대비 수급자 비율	3.5	1.3	4.2	6.9	1.4	2.7	8.0

주: 1) 생애주기는 영유아기(0~5세), 학령기(6~11세), 청소년기(12~19세), 청년기(20~39세), 중년기(40~64세), 노년기(65세 이상)로 분류함.

2) 통계청(행정자치부 주민등록인구현황), 주민등록인구 남녀 전체(51,529,338명)

〈생애주기별 일반수급자 분포(여자)〉

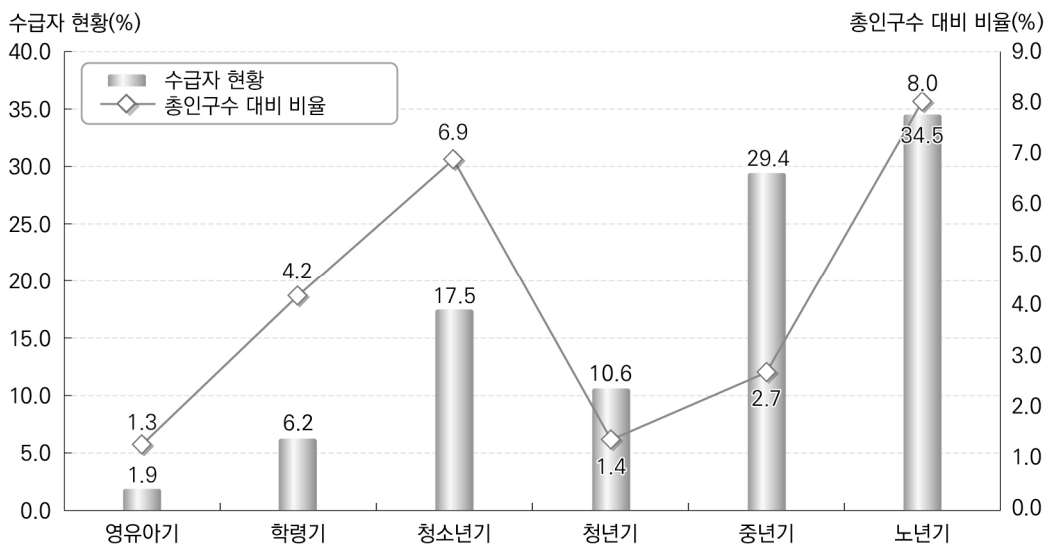

라. 성별수급자 비율 현황(남·여)

- 생애주기별 남녀의 수급자 비율을 비교해 보면 남자는 중년기(38.1%)가, 여자는 노년기(34.5%)가 가장 높게 나타남.

〈생애주기별 남녀의 수급자 비율 현황〉

(단위: %)

구분	계	영유아기	학령기	청소년기	청년기	중년기	노년기
남자	100	2.5	8.1	21.8	10.3	38.1	19.2
여자	100	1.9	6.2	17.5	10.6	29.4	34.5

주: 영유아기(0~5세), 학령기(6~11세), 청소년기(12~19세), 청년기(20~39세), 중년기(40~64세), 노년기(65세 이상)

〈생애주기별 남녀의 수급자 비율 분포〉

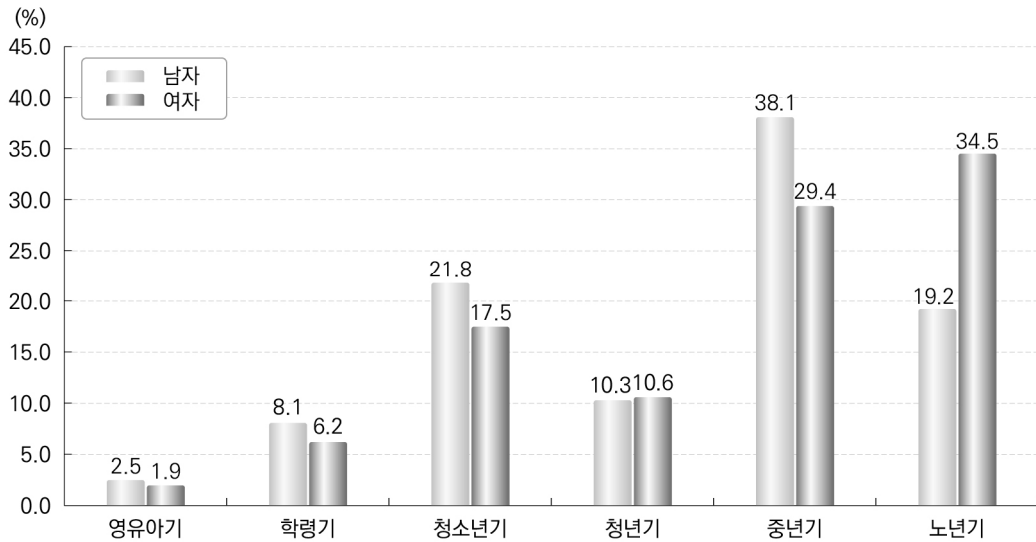

- 생애주기별 남녀의 총인구 대비 수급자 비율을 보면, 중년기에는 남자가, 청소년기, 청년기 및 노년기에는 여자가 높게 나타났으며, 특히 노년기에서 현저한 차이가 나타남.

〈생애주기별 남녀의 총인구대비 수급자 비율 현황〉

(단위: %)

구 분	계	영유아기	학령기	청소년기	청년기	중년기	노년기
남 자	2.9	1.3	4.2	6.4	1.0	2.8	5.0
여 자	3.5	1.3	4.2	6.9	1.4	2.7	8.0

주: 영유아기(0~5세), 학령기(6~11세), 청소년기(12~19세), 청년기(20~39세), 중년기(40~64세), 노년기(65세 이상)

〈생애주기별 남녀의 총인구대비 수급자 비율 분포〉

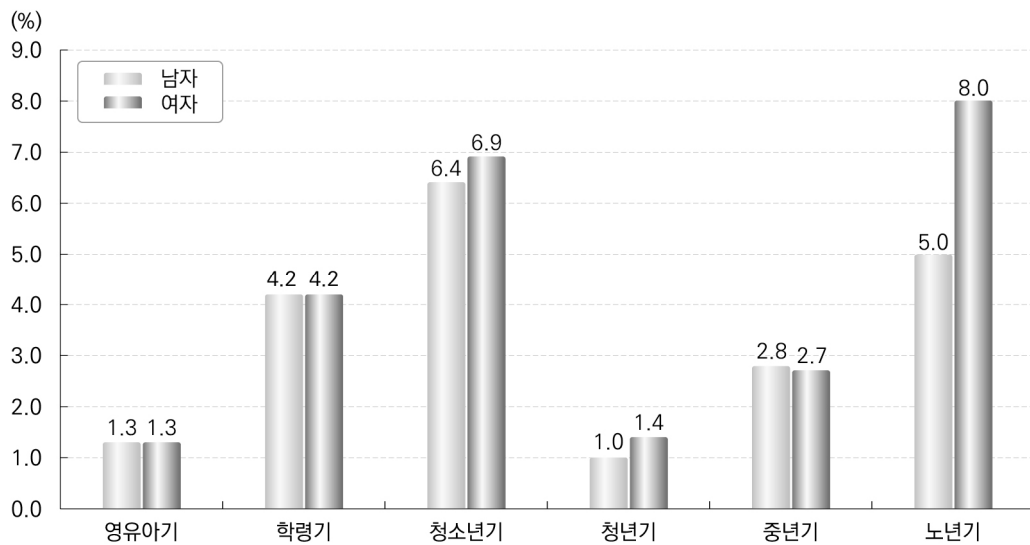

4 취업 현황 : 표 8 참조

- 수급자 중 비경제활동인구가 92.8%이며, 경제활동인구는 약 7.2%임.
- 경제활동인구의 특성을 보면 고용이 불안정한 임시고용과 일일고용, 실직 및 미취업자가 대부분(전체수급자의 6.13%, 경제활동인구수급자의 85.6%)임.
- 한편 임시고용 등에 비해 상대적으로 안정된 상시고용이나 자영업 및 농수축산업은 일부(전체수급자의 1.03%, 경제활동인구수급자의 14.4%)임.

〈수급자의 경제활동 유무 및 고용형태 현황〉

(단위: 명, %)

구 분	계	경제활동인구							비경제활동인구
		소계	상시고용	임시고용	일일고용	자영업	농수축산업	실직 및 미취업	
수급자수 (일반)	1,554,484	111,409	3,748	6,965	37,631	8,570	3,758	50,737	1,443,075
구성비	100	7.17	0.24	0.45	2.42	0.55	0.24	3.26	92.83

〈수급자의 경제활동 유무 및 고용형태 분포〉

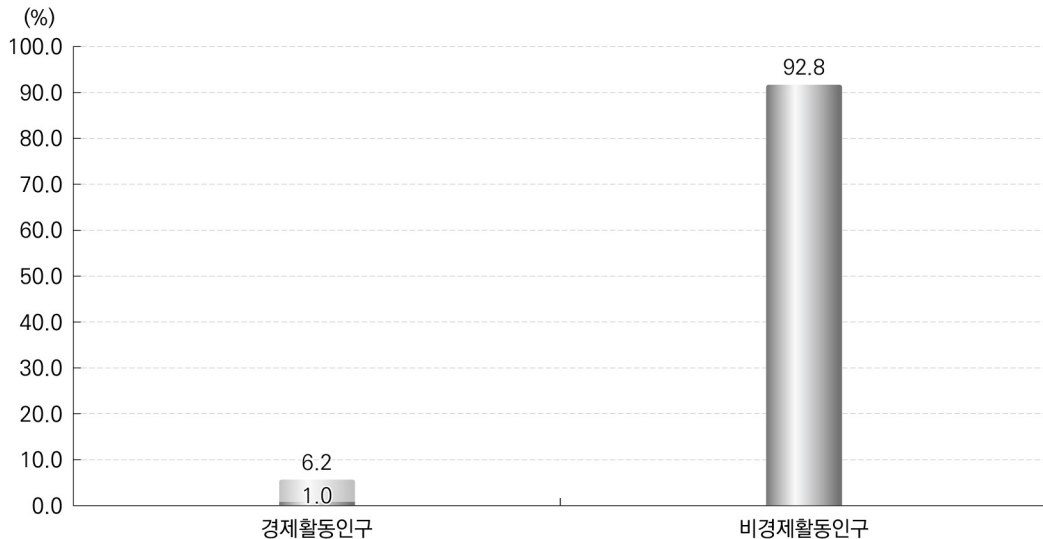

5 가구원수별 현황 : 표 9 참조

- 수급자의 가구원수별 현황을 보면 과반수 이상이 1인가구(60.3%)이며, 다음으로 2인가구(18.0%), 3인가구(11.4%)의 순임.

〈수급자의 가구원수별 현황〉

(단위: 가구, %)

구 분	계	1인가구	2인가구	3인가구	4인가구	5인가구	6인가구	7인이상 가구
가구수	1,014,177	611,050	182,426	115,847	68,969	26,997	6,596	2,292
구성비	100	60.3	18.0	11.4	6.8	2.7	0.7	0.2

〈수급자의 가구원수별 분포〉

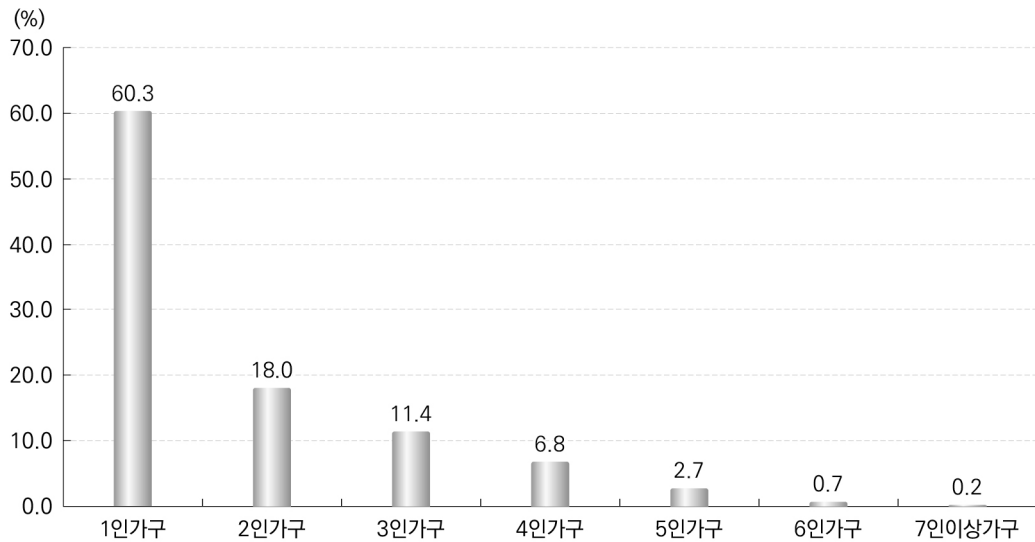

6 가구유형별 현황 : 표 10 참조

- 수급자의 가구유형은 대부분 노인, 장애인, 모자·부자가구 등 취약계층 가구가 64.1%이며, 보다 안정된 가구인 일반가구는 31.9%임.

〈수급자의 가구유형별 현황〉

(단위: 가구, %)

구 분	계	노인가구	소년소녀 가장가구	모자가구	부자가구	장애인 가구	일반가구	기 타
가구수	1,014,177	262,124	5,188	123,497	34,538	191,723	323,289	73,818
구성비	100	25.8	0.5	12.2	3.4	18.9	31.9	7.3

〈수급자의 가구유형별 분포〉

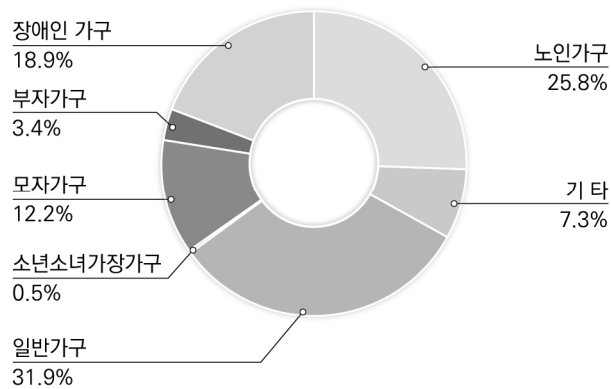

7 가구구성별 현황 : 표 11 참조

- 수급자의 가구구성을 보면 단독가구 49.7%, 혈연가구 45.1%이며 비혈연가구는 0.7%에 불과함.

〈수급자의 가구구성별 현황〉

(단위: 가구, %)

구 분	계	단독가구	혈연가구				비혈연 가구	기 타
			소 계	부부가구	자녀동거 가구	그외가족 동거		
가구수	1,014,177	503,816	457,726	64,236	337,350	56,140	7,007	45,628
구성비	100	49.7	45.1	6.3	33.3	5.5	0.7	4.5

〈수급자의 가구구성별 분포〉

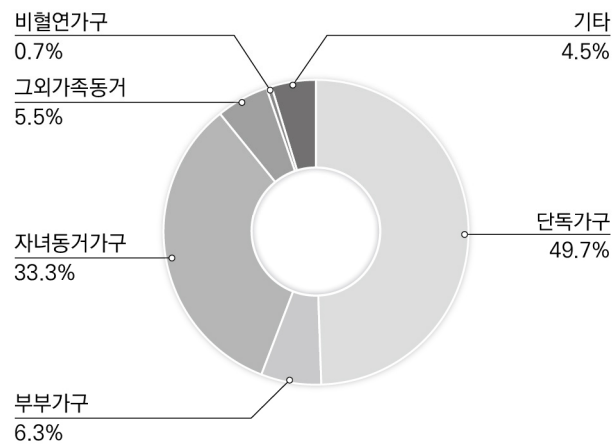

8 보장기간별 현황 : 표 12~표 14 참조

- 수급자의 보장기간은 1년 미만이 가장 많은 27.4%이고, 5~6년 미만은 5.3%로 가장 적음

〈수급자의 보장기간별 현황〉

(단위: 가구, %)

구 분	계	1년 미만	1~2년 미만	2~3년 미만	3~4년 미만	4~5년 미만	5~6년 미만	6~8년 미만	8~10년 미만	10년 이상
가구수	1,014,177	278,214	68,339	56,036	66,873	83,596	53,736	79,327	75,394	252,662
구성비	100	27.4	6.7	5.5	6.6	8.2	5.3	7.8	7.4	24.9

〈수급자의 보장기간별 분포〉

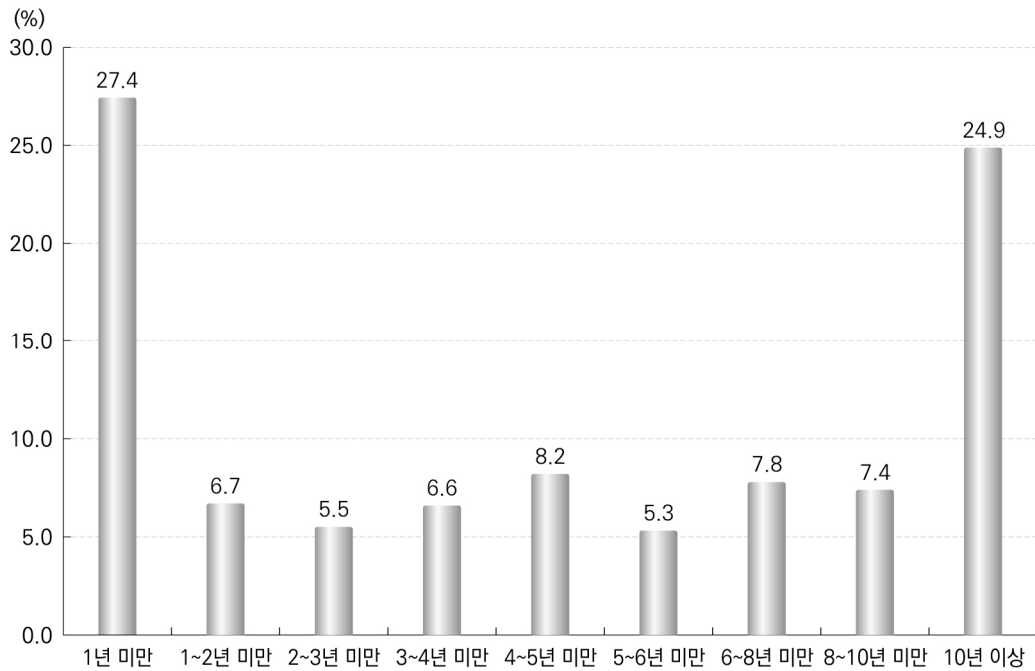

〈표 1〉 수급자 현황 - 수급자 종류별, 시도별

(단위: 가구, 명)

시 도	계		일반수급자		시설수급자
	가구	인원	가구	인원	인원
2001년	698,075	1,419,995	698,075	1,345,526	74,469
2002년	691,018	1,351,185	691,018	1,275,625	75,560
2003년	717,861	1,374,405	717,861	1,292,690	81,715
2004년	753,681	1,424,088	753,681	1,337,714	86,374
2005년	809,745	1,513,352	809,745	1,425,684	87,668
2006년	831,692	1,534,950	831,692	1,449,832	85,118
2007년	852,420	1,549,848	852,420	1,463,140	86,708
2008년	854,205	1,529,939	854,205	1,444,010	85,929
2009년	882,925	1,568,533	882,925	1,482,719	85,814
2010년	878,799	1,549,820	878,799	1,458,198	91,622
2011년	850,689	1,469,254	850,689	1,379,865	89,389
2012년	821,879	1,394,042	821,879	1,300,499	93,543
2013년	810,544	1,350,891	810,544	1,258,582	92,309
2014년	814,184	1,328,713	814,184	1,237,386	91,327
2015년	1,014,177	1,646,363	1,014,177	1,554,484	91,879
서울	163,107	258,427	163,107	246,580	11,847
부산	98,903	152,389	98,903	146,599	5,790
대구	67,356	113,152	67,356	107,264	5,888
인천	58,089	97,334	58,089	92,872	4,462
광주	39,147	71,683	39,147	68,575	3,108
대전	31,099	53,930	31,099	50,744	3,186
울산	13,910	21,375	13,910	20,343	1,032
세종	2,365	4,192	2,365	3,618	574
경기	160,344	257,850	160,344	243,282	14,568
강원	39,639	63,448	39,639	59,442	4,006
충북	33,037	55,359	33,037	49,727	5,632
충남	39,619	64,120	39,619	59,366	4,754
전북	60,655	103,248	60,655	97,750	5,498
전남	54,313	88,568	54,313	82,490	6,078
경북	69,676	109,627	69,676	102,353	7,274
경남	69,177	107,148	69,177	100,991	6,157
제주	13,741	24,513	13,741	22,488	2,025

〈표 2〉 일반수급자 현황 - 수급자 종류별, 월별

(단위: 가구, 명)

시 도	일반수급자	
	가구	인원
2015년 평균	869,111	1,321,491
201501	813,486	1,235,036
201502	814,534	1,235,158
201503	815,602	1,234,344
201504	817,297	1,234,907
201505	816,638	1,231,597
201506	814,690	1,225,672
201507	832,341	1,255,188
201508	867,101	1,318,556
201509	902,244	1,381,770
201510	942,390	1,447,996
201511	978,833	1,503,180
201512	1,014,177	1,554,484

〈표 3〉 일반수급자 현황 - 수급자 성별, 시도별

(단위: 명)

시 도	계	남자	여자
2001년	1,345,526	567,025	778,501
2002년	1,275,625	533,167	742,458
2003년	1,292,690	541,233	751,457
2004년	1,337,714	562,074	775,640
2005년	1,425,684	604,255	821,429
2006년	1,449,832	616,521	833,311
2007년	1,463,140	622,400	840,740
2008년	1,444,010	617,015	826,995
2009년	1,482,719	638,061	844,658
2010년	1,458,198	626,798	831,400
2011년	1,379,865	594,955	784,910
2012년	1,300,499	562,115	738,384
2013년	1,258,582	547,324	711,258
2014년	1,237,386	543,391	693,995
2015년	1,554,484	700,222	854,262
서울	246,580	112,291	134,289
부산	146,599	65,785	80,814
대구	107,264	47,310	59,954
인천	92,872	41,650	51,222
광주	68,575	30,563	38,012
대전	50,744	22,782	27,962
울산	20,343	9,377	10,966
세종	3,618	1,636	1,982
경기	243,282	109,747	133,535
강원	59,442	27,013	32,429
충북	49,727	22,360	27,367
충남	59,366	26,871	32,495
전북	97,750	43,661	54,089
전남	82,490	37,492	44,998
경북	102,353	45,510	56,843
경남	100,991	46,080	54,911
제주	22,488	10,094	12,394

〈표 4〉 일반수급자의 특례 현황

시 도	합계	의료특례	수급자 재산기준특례	자활특례	교육특례
2001년	26,652	6,971	8,162	3,270	1,797
2002년	25,083	8,416	5,999	3,365	1,662
2003년	21,998	9,607	113	3,790	1,530
2004년	24,512	10,136	40	4,639	1,477
2005년	24,822	8,714	1,535	4,074	2,091
2006년	23,848	6,342	3,033	3,599	2,345
2007년	16,937	211	5,405	5,143	54
2008년	18,362	205	6,256	4,566	50
2009년	22,222	214	8,524	5,145	42
2010년	35,087	314	17,420	6,733	457
2011년	39,232	494	19,088	7,777	527
2012년	43,687	977	20,654	7,726	339
2013년	54,814	921	23,643	6,657	181
2014년	77,320	1,075	25,677	5,457	83
2015년	61,739	1,543	29,791	4,882	17
서울	7,799	186	3,187	699	3
부산	4,294	61	1,638	502	1
대구	3,035	56	1,087	345	0
인천	3,316	72	1,218	304	0
광주	2,222	108	331	249	1
대전	1,362	75	402	98	2
울산	463	16	142	53	0
세종	277	10	186	22	0
경기	11,410	278	6,131	504	8
강원	2,841	61	1,654	236	0
충북	2,185	79	1,218	112	0
충남	3,146	54	1,795	155	0
전북	4,474	133	2,370	311	1
전남	3,951	131	2,001	467	1
경북	5,062	131	2,821	403	0
경남	5,048	78	3,206	367	0
제주	854	14	404	55	0

- 특례 유형별, 시도별

(단위: 가구)

타법률 수급자	부양의무자 재산기준특례	의료, 교육, 자활 중복특례	이행급여특례	기타	시 도
512	1,312	752	-	3,876	2001년
1,201	905	911	-	2,624	2002년
2,049	618	2,320	-	1,971	2003년
3,669	439	2,485	-	1,627	2004년
4,217	335	2,540	-	1,316	2005년
5,049	239	2,378	-	863	2006년
5,750	288	32	-	54	2007년
6,928	271	25	-	61	2008년
7,852	366	18	-	61	2009년
5,992	235	829	-	3,107	2010년
6,004	321	552	1,093	3,376	2011년
4,905	427	555	3,588	4,516	2012년
4,232	373	366	14,370	4,071	2013년
4,130	530	553	29,041	10,774	2014년
4,689	671	33	14,602	5,511	2015년
594	89	3	2,197	841	서울
149	44	1	1,553	345	부산
83	31	1	1,144	288	대구
532	23	3	870	294	인천
30	27	2	1,293	181	광주
38	9	3	583	152	대전
69	4	0	122	57	울산
5	0	0	45	9	세종
1,389	81	4	2,088	927	경기
172	34	0	494	190	강원
173	41	2	376	184	충북
237	51	0	541	313	충남
210	52	4	1,077	316	전북
159	55	3	470	664	전남
424	62	3	848	370	경북
417	57	4	599	320	경남
8	11	0	302	60	제주

〈표 5〉 일반수급자

시 도	계	0~4	5~9	10~14	15~19	20~24	25~29	30~34	35~39
2001년	1,345,526	34,549	82,903	115,583	162,075	53,581	26,598	46,518	78,113
2002년	1,275,625	29,266	77,288	112,077	146,612	51,348	22,613	40,750	39,942
2003년	1,292,690	29,287	79,755	116,868	140,609	51,018	21,050	39,054	71,289
2004년	1,337,714	30,641	82,724	127,251	141,729	50,321	21,325	39,249	73,785
2005년	1,425,684	32,015	87,408	143,017	150,698	51,750	22,649	40,409	78,945
2006년	1,449,832	30,757	85,431	147,672	158,400	49,243	22,979	38,042	79,402
2007년	1,463,140	29,405	79,163	144,829	165,833	49,565	22,805	35,471	76,726
2008년	1,444,010	27,073	70,251	138,023	169,986	51,789	22,403	31,526	70,744
2009년	1,482,719	28,338	65,428	135,623	179,584	57,899	22,906	30,736	68,599
2010년	1,458,198	27,106	56,051	124,724	176,277	60,922	21,940	28,280	61,726
2011년	1,379,865	25,014	47,787	109,979	163,648	60,897	19,979	25,767	52,480
2012년	1,300,499	22,412	41,804	93,517	146,939	59,978	17,953	23,562	45,027
2013년	1,258,582	20,871	37,804	81,506	136,087	61,542	17,639	22,293	39,104
2014년	1,237,386	20,428	34,928	71,185	125,294	63,768	18,358	21,259	35,806
2015년	1,554,484	24,242	73,176	137,462	216,066	73,263	21,631	23,686	40,575
서울	246,580	3,573	9,590	18,913	32,671	12,356	4,227	3,639	5,856
부산	146,599	1,736	5,204	11,139	19,168	7,261	1,954	2,043	3,529
대구	107,264	1,512	5,197	10,110	15,575	6,306	1,633	1,564	2,761
인천	92,872	1,940	4,829	8,795	13,220	4,426	1,354	1,511	2,711
광주	68,575	1,645	3,799	6,601	10,794	5,241	1,381	1,327	2,288
대전	50,744	939	2,478	4,696	7,514	3,070	829	804	1,466
울산	20,343	277	1,250	2,288	3,336	709	192	297	512
세종	3,618	63	196	348	434	142	39	65	117
경기	243,282	3,765	12,849	23,794	36,777	10,318	3,070	3,619	5,985
강원	59,442	885	2,350	4,548	7,251	2,610	679	870	1,551
충북	49,727	857	2,485	4,540	6,588	1,876	662	903	1,385
충남	59,366	886	2,880	5,434	8,066	2,050	636	918	1,658
전북	97,750	1,740	5,223	9,363	13,768	4,977	1,428	1,624	2,901
전남	82,490	1,246	3,718	6,946	11,070	3,089	985	1,286	2,081
경북	102,353	1,405	4,507	8,144	12,378	3,852	1,243	1,520	2,706
경남	100,991	1,310	5,131	9,529	14,012	3,825	1,024	1,378	2,445
제주	22,488	463	1,490	2,274	3,444	1,155	295	318	623

연령별 현황 (총괄)

(단위: 명)

40~44	45~49	50~54	55~59	60~64	65~69	70~74	75~79	80세 이상	시 도
114,289	89,240	64,150	60,977	82,678	98,648	91,151	70,222	74,251	2001년
107,460	88,523	62,656	55,542	82,137	97,424	92,412	69,846	69,569	2002년
106,398	95,369	64,142	57,038	80,286	99,444	94,740	72,090	74,253	2003년
107,647	103,862	69,580	59,704	77,548	101,059	97,960	76,326	77,003	2004년
111,885	117,243	80,474	65,153	76,381	102,962	102,791	80,219	81,686	2005년
111,053	125,883	89,143	66,263	71,969	103,127	105,047	81,590	83,831	2006년
109,581	129,809	96,358	69,180	68,258	106,861	107,029	84,274	87,993	2007년
110,472	129,051	103,740	69,681	67,221	102,067	105,645	83,638	90,700	2008년
113,626	132,883	114,124	75,402	69,724	100,694	107,321	85,696	94,136	2009년
108,072	128,224	119,558	82,738	71,366	97,496	107,653	89,153	96,912	2010년
99,253	118,337	121,081	87,834	69,398	89,530	105,191	88,186	95,504	2011년
88,518	108,244	117,505	89,775	69,167	83,114	107,652	88,017	97,315	2012년
80,048	105,967	115,051	95,502	69,056	82,310	104,860	89,284	99,658	2013년
73,102	103,602	113,678	102,817	74,113	83,965	101,872	90,349	102,862	2014년
78,434	113,304	121,131	119,446	92,616	97,282	108,550	99,203	114,417	2015년
11,500	17,639	19,818	19,821	15,537	17,754	19,694	16,745	17,247	서울
7,320	11,007	11,894	12,646	10,440	10,312	10,898	9,838	10,210	부산
5,868	8,942	9,180	8,082	6,263	5,938	6,487	5,956	5,890	대구
5,178	6,795	7,043	6,629	5,227	5,444	6,047	5,573	6,150	인천
4,126	5,977	5,529	4,815	3,273	3,214	2,957	2,660	2,948	광주
2,916	4,112	3,933	3,881	2,854	2,904	3,052	2,540	2,756	대전
1,055	1,417	1,449	1,501	1,256	1,218	1,306	1,090	1,190	울산
173	227	224	257	203	215	268	304	343	세종
11,595	16,605	17,831	17,383	12,985	14,605	17,658	16,275	18,168	경기
2,941	4,206	4,795	4,911	3,714	3,850	4,606	4,485	5,190	강원
2,501	3,617	3,768	3,912	2,953	2,942	3,715	3,219	3,804	충북
3,002	3,962	4,416	4,441	3,490	3,851	4,456	4,011	5,209	충남
5,080	6,828	7,252	7,039	5,480	5,832	6,028	5,605	7,582	전북
3,934	5,524	6,205	6,186	4,748	5,188	5,752	5,921	8,611	전남
5,126	7,410	8,263	8,401	6,608	6,439	7,570	7,399	9,382	경북
4,986	7,424	7,966	8,119	6,461	6,306	6,745	6,353	7,977	경남
1,133	1,612	1,565	1,422	1,124	1,270	1,311	1,229	1,760	제주

〈표 6〉 일반수급자

시 도	계	0~4	5~9	10~14	15~19	20~24	25~29	30~34	35~39
2001년	567,025	17,859	43,035	58,209	80,795	27,793	13,690	18,693	31,938
2002년	533,167	15,146	39,942	56,891	72,933	26,418	11,735	16,431	28,165
2003년	541,233	15,105	41,254	59,537	70,147	25,980	10,932	15,670	28,251
2004년	562,074	15,945	42,461	65,043	70,648	25,073	10,907	15,484	28,914
2005년	604,255	16,538	44,962	73,316	74,828	25,281	11,681	15,838	30,674
2006년	616,521	15,844	43,790	76,091	78,626	22,716	11,702	14,806	30,313
2007년	622,400	15,197	40,568	74,466	82,640	22,035	11,576	13,886	29,079
2008년	617,015	14,032	36,161	71,105	84,883	22,444	11,401	12,562	26,836
2009년	638,061	14,676	33,643	69,737	89,857	25,240	11,655	12,469	26,113
2010년	626,798	14,062	28,697	64,061	87,996	26,149	11,229	11,686	23,462
2011년	594,955	13,002	24,568	56,335	81,928	25,930	10,244	10,689	20,166
2012년	562,115	11,701	21,543	47,962	73,612	25,697	9,302	9,807	17,454
2013년	547,324	10,888	19,492	41,736	68,464	26,396	9,198	9,344	15,532
2014년	543,391	10,695	18,049	36,586	63,016	27,810	9,658	9,051	14,328
2015년	700,222	12,591	37,584	70,258	108,144	32,571	11,273	9,874	16,196
서울	112,291	1,967	4,864	9,578	16,480	5,529	2,268	1,675	2,517
부산	65,785	947	2,654	5,685	9,516	3,235	1,094	872	1,469
대구	47,310	763	2,676	5,213	7,896	2,746	902	618	1,077
인천	41,650	995	2,469	4,462	6,561	1,938	656	601	978
광주	30,563	860	1,932	3,438	5,396	2,268	736	478	812
대전	22,782	467	1,279	2,426	3,818	1,341	412	313	541
울산	9,377	148	650	1,185	1,667	297	75	119	211
세종	1,636	40	96	167	203	65	19	24	44
경기	109,747	1,947	6,575	12,129	18,233	4,610	1,565	1,491	2,312
강원	27,013	453	1,257	2,335	3,591	1,228	367	372	633
충북	22,360	424	1,254	2,277	3,252	914	330	370	533
충남	26,871	468	1,477	2,769	4,100	930	302	391	663
전북	43,661	873	2,742	4,750	6,880	2,152	737	663	1,124
전남	37,492	601	1,944	3,633	5,628	1,388	480	524	887
경북	45,510	735	2,369	4,128	6,178	1,797	665	653	1,141
경남	46,080	681	2,585	4,918	7,034	1,642	522	592	1,007
제주	10,094	222	761	1,165	1,711	491	143	118	247

연령별 현황 (남자)

(단위: 명)

40~44	45~49	50~54	55~59	60~64	65~69	70~74	75~79	80세 이상	시 도
52,673	47,506	33,488	25,710	28,423	29,626	22,739	16,990	17,858	2001년
49,289	47,381	33,498	24,163	28,428	29,264	22,933	16,286	14,264	2002년
48,737	51,353	34,799	25,714	28,149	30,260	23,982	16,455	14,908	2003년
48,903	56,025	38,149	27,791	27,869	30,965	25,548	16,932	15,417	2004년
50,187	63,122	44,548	31,264	28,021	32,325	27,886	17,604	16,180	2005년
49,000	67,395	49,770	32,654	27,285	33,123	29,496	17,828	16,082	2006년
46,929	68,513	54,300	35,096	26,887	35,218	30,988	18,757	16,265	2007년
46,194	67,607	59,228	36,086	27,704	34,154	31,429	19,076	16,113	2008년
47,097	68,437	65,350	40,020	29,753	34,688	32,625	20,411	16,290	2009년
44,068	64,253	68,348	44,650	31,414	34,108	33,319	22,541	16,755	2010년
39,689	58,581	69,058	48,292	31,572	32,281	33,275	23,071	16,274	2011년
35,614	52,421	66,771	50,229	32,846	31,178	35,100	24,061	16,817	2012년
32,088	50,320	65,225	54,464	33,988	32,215	35,047	25,165	17,762	2013년
29,586	48,841	63,964	59,136	37,940	34,340	34,925	26,353	19,113	2014년
31,670	52,805	67,092	68,722	48,150	41,483	38,481	30,447	22,881	2015년
4,631	7,945	10,699	11,354	8,194	7,843	7,450	5,588	3,709	서울
3,077	5,097	6,616	7,251	5,336	4,244	3,726	2,981	1,985	부산
2,156	3,745	4,793	4,444	3,102	2,330	2,069	1,656	1,124	대구
1,986	3,098	3,864	3,721	2,671	2,325	2,137	1,769	1,419	인천
1,458	2,428	2,722	2,674	1,702	1,384	1,025	760	490	광주
1,093	1,806	2,033	2,179	1,358	1,269	1,076	784	587	대전
446	689	821	872	643	535	479	314	226	울산
76	112	139	169	114	91	88	102	87	세종
4,561	7,692	9,903	9,956	6,824	6,148	6,369	5,317	4,115	경기
1,269	2,133	2,720	2,873	1,921	1,609	1,675	1,473	1,104	강원
1,085	1,790	2,175	2,202	1,507	1,168	1,302	1,026	751	충북
1,264	1,996	2,541	2,544	1,850	1,643	1,584	1,244	1,105	충남
1,941	3,139	3,995	4,070	2,899	2,527	2,070	1,642	1,457	전북
1,772	2,864	3,743	3,807	2,677	2,432	2,070	1,632	1,410	전남
2,219	3,774	4,801	4,867	3,275	2,608	2,503	2,070	1,727	경북
2,202	3,736	4,660	4,904	3,468	2,754	2,350	1,710	1,315	경남
434	761	867	835	609	573	508	379	270	제주

〈표 7〉 일반수급자

시 도	계	0~4	5~9	10~14	15~19	20~24	25~29	30~34	35~39
2001년	778,501	16,690	39,868	57,374	81,280	25,788	12,908	27,825	46,175
2002년	742,458	14,120	37,346	55,186	73,679	24,930	10,878	24,319	41,937
2003년	751,457	14,182	38,501	57,331	70,462	25,038	10,118	23,384	43,038
2004년	775,640	14,696	40,263	62,208	71,081	25,248	10,418	23,765	44,871
2005년	821,429	15,476	42,446	69,701	75,870	26,469	10,968	24,571	48,271
2006년	833,311	14,913	41,641	71,581	79,774	26,527	11,277	23,236	49,089
2007년	840,740	14,208	38,595	70,363	83,193	27,530	11,229	21,585	47,647
2008년	826,995	13,041	34,090	66,918	85,103	29,345	11,002	18,964	43,908
2009년	844,658	13,662	31,785	65,886	89,727	32,659	11,251	18,267	42,486
2010년	831,400	13,044	27,354	60,663	88,281	34,773	10,711	16,594	38,264
2011년	784,910	12,012	23,219	53,644	81,720	34,967	9,735	15,078	32,314
2012년	738,384	10,711	20,260	45,555	73,327	34,281	8,651	13,755	27,573
2013년	711,258	9,983	18,312	39,769	67,623	35,146	8,441	12,949	23,572
2014년	693,995	9,733	16,879	34,599	62,278	35,958	8,700	12,208	21,478
2015년	854,262	11,651	35,592	67,204	107,922	40,692	10,358	13,812	24,379
서울	134,289	1,606	4,726	9,335	16,191	6,827	1,959	1,964	3,339
부산	80,814	789	2,550	5,454	9,652	4,026	860	1,171	2,060
대구	59,954	749	2,521	4,897	7,679	3,560	731	946	1,684
인천	51,222	945	2,360	4,333	6,659	2,488	698	910	1,733
광주	38,012	785	1,867	3,163	5,398	2,973	645	849	1,476
대전	27,962	472	1,199	2,270	3,696	1,729	417	491	925
울산	10,966	129	600	1,103	1,669	412	117	178	301
세종	1,982	23	100	181	231	77	20	41	73
경기	133,535	1,818	6,274	11,665	18,544	5,708	1,505	2,128	3,673
강원	32,429	432	1,093	2,213	3,660	1,382	312	498	918
충북	27,367	433	1,231	2,263	3,336	962	332	533	852
충남	32,495	418	1,403	2,665	3,966	1,120	334	527	995
전북	54,089	867	2,481	4,613	6,888	2,825	691	961	1,777
전남	44,998	645	1,774	3,313	5,442	1,701	505	762	1,194
경북	56,843	670	2,138	4,016	6,200	2,055	578	867	1,565
경남	54,911	629	2,546	4,611	6,978	2,183	502	786	1,438
제주	12,394	241	729	1,109	1,733	664	152	200	376

연령별 현황 (여자)

(단위: 명)

40~44	45~49	50~54	55~59	60~64	65~69	70~74	75~79	80세 이상	시 도
61,616	41,734	30,662	35,267	54,255	69,022	68,412	53,232	56,393	2001년
58,171	41,142	29,158	31,379	53,709	68,160	69,479	53,560	55,305	2002년
57,661	44,016	29,343	31,324	52,137	69,184	70,758	55,635	59,345	2003년
58,744	47,837	31,431	31,913	49,679	70,094	72,412	59,394	61,586	2004년
61,698	54,121	35,926	33,889	48,360	70,637	74,905	62,615	65,506	2005년
62,053	58,488	39,373	33,609	44,684	70,004	75,551	63,762	67,749	2006년
62,652	61,296	42,058	34,084	41,371	71,643	76,041	65,517	71,728	2007년
64,278	61,444	44,512	33,595	39,517	67,913	74,216	64,562	74,587	2008년
66,529	64,446	48,774	35,382	39,971	66,006	74,696	65,285	77,846	2009년
64,004	63,971	51,210	38,088	39,952	63,388	74,334	66,612	80,157	2010년
59,564	59,756	52,023	39,542	37,826	57,249	71,916	65,115	79,230	2011년
52,904	55,823	50,734	39,546	36,321	51,936	72,552	63,956	80,499	2012년
47,960	55,647	49,826	41,038	35,068	50,095	69,813	64,119	81,897	2013년
43,516	54,761	49,714	43,681	36,173	49,625	66,947	63,996	83,749	2014년
46,764	60,499	54,039	50,724	44,466	55,799	70,069	68,756	91,536	2015년
6,869	9,694	9,119	8,467	7,343	9,911	12,244	11,157	13,538	서울
4,243	5,910	5,278	5,395	5,104	6,068	7,172	6,857	8,225	부산
3,712	5,197	4,387	3,638	3,161	3,608	4,418	4,300	4,766	대구
3,192	3,697	3,179	2,908	2,556	3,119	3,910	3,804	4,731	인천
2,668	3,549	2,807	2,141	1,571	1,830	1,932	1,900	2,458	광주
1,823	2,306	1,900	1,702	1,496	1,635	1,976	1,756	2,169	대전
609	728	628	629	613	683	827	776	964	울산
97	115	85	88	89	124	180	202	256	세종
7,034	8,913	7,928	7,427	6,161	8,457	11,289	10,958	14,053	경기
1,672	2,073	2,075	2,038	1,793	2,241	2,931	3,012	4,086	강원
1,416	1,827	1,593	1,710	1,446	1,774	2,413	2,193	3,053	충북
1,738	1,966	1,875	1,897	1,640	2,208	2,872	2,767	4,104	충남
3,139	3,689	3,257	2,969	2,581	3,305	3,958	3,963	6,125	전북
2,162	2,660	2,462	2,379	2,071	2,756	3,682	4,289	7,201	전남
2,907	3,636	3,462	3,534	3,333	3,831	5,067	5,329	7,655	경북
2,784	3,688	3,306	3,215	2,993	3,552	4,395	4,643	6,662	경남
699	851	698	587	515	697	803	850	1,490	제주

〈표 8〉 일반수급자 취업 현황

(단위: 명)

시 도	합계	경제활동인구							비경제 활동인구
		소계	상시고용	임시고용	일일고용	자영업	농수축 산업	실직 및 미취업	
2001년	1,102,559	335,057	21,133	33,730	145,471	52,089	4,818	77,816	767,502
2002년	1,056,994	301,202	17,556	29,979	131,282	46,028	7,672	68,685	755,792
2003년	1,066,780	297,401	15,769	29,571	127,712	41,428	10,281	72,640	769,379
2004년	1,337,714	301,700	14,293	29,963	127,336	37,604	11,909	80,595	1,036,014
2005년	1,425,684	318,637	13,965	31,640	131,102	34,943	12,972	94,015	1,107,047
2006년	1,449,832	320,345	13,317	32,101	129,487	31,518	12,655	101,267	1,129,487
2007년	1,463,140	322,937	12,795	32,283	127,670	28,936	12,479	108,774	1,140,203
2008년	1,444,010	318,500	12,181	31,517	123,552	26,296	11,826	113,128	1,125,510
2009년	1,482,719	331,484	12,644	31,966	124,545	25,441	11,036	125,852	1,151,235
2010년	1,458,198	285,189	11,045	26,924	108,088	21,468	9,564	108,100	1,173,009
2011년	1,379,865	236,909	9,326	21,685	89,387	17,146	7,618	91,747	1,142,956
2012년	1,300,499	193,101	7,558	17,376	71,768	13,982	5,931	76,486	1,107,398
2013년	1,258,582	110,029	2,659	6,849	38,362	8,856	4,069	49,234	1,148,553
2014년	1,237,386	106,090	2,786	6,515	36,363	8,244	3,744	48,438	1,131,296
2015년	1,554,484	111,409	3,748	6,965	37,631	8,570	3,758	50,737	1,443,075
서울	246,580	18,306	605	1,511	5,311	899	23	9,957	228,274
부산	146,599	12,370	429	832	3,380	787	24	6,918	134,229
대구	107,264	9,077	257	456	3,667	564	23	4,110	98,187
인천	92,872	4,816	195	415	1,274	236	23	2,673	88,056
광주	68,575	4,950	244	311	1,640	275	39	2,441	63,625
대전	50,744	3,660	125	194	1,700	277	16	1,348	47,084
울산	20,343	1,448	74	100	390	108	12	764	18,895
세종	3,618	193	8	11	85	24	12	53	3,425
경기	243,282	12,926	547	932	3,969	774	124	6,580	230,356
강원	59,442	4,678	158	287	1,447	345	172	2,269	54,764
충북	49,727	3,315	102	204	1,299	289	191	1,230	46,412
충남	59,366	3,692	93	206	1,507	351	332	1,203	55,674
전북	97,750	7,539	201	341	2,826	816	524	2,831	90,211
전남	82,490	8,098	256	266	3,139	1,093	1,195	2,149	74,392
경북	102,353	8,250	221	426	3,284	863	691	2,765	94,103
경남	100,991	6,427	139	355	2,090	758	324	2,761	94,564
제주	22,488	1,664	94	118	623	111	33	685	20,824

〈표 9〉 일반수급가구 가구원수별 현황

(단위: 가구)

시 도	계	1인가구	2인가구	3인가구	4인가구	5인가구	6인가구	7인이상 가구
2001년	698,075	353,437	149,106	105,980	62,126	19,966	5,492	1,968
2002년	691,018	371,166	144,295	98,189	54,151	16,865	4,624	1,728
2003년	717,861	399,220	146,655	98,532	51,997	15,636	4,248	1,573
2004년	753,681	426,701	152,454	101,200	52,094	15,516	4,153	1,563
2005년	809,745	463,181	161,044	108,067	55,050	16,444	4,304	1,655
2006년	831,692	482,842	163,478	108,631	54,510	16,269	4,278	1,684
2007년	852,420	511,975	164,300	104,564	50,843	15,111	4,061	1,566
2008년	854,205	525,078	160,918	100,546	47,698	14,555	3,888	1,522
2009년	882,925	547,931	164,856	101,774	48,047	14,798	3,923	1,596
2010년	878,799	549,341	163,983	99,248	46,424	14,373	3,840	1,590
2011년	850,689	544,206	156,799	90,321	41,472	12,804	3,514	1,573
2012년	821,879	540,924	147,736	80,900	36,494	11,272	3,168	1,385
2013년	810,544	543,295	143,392	75,510	33,549	10,406	3,027	1,365
2014년	814,184	557,275	141,821	70,630	30,632	9,634	2,824	1,368
2015년	1,014,177	611,050	182,426	115,847	68,969	26,997	6,596	2,292
서울	163,107	99,459	29,291	18,444	10,913	3,821	884	295
부산	98,903	61,652	17,763	10,907	6,058	1,998	393	132
대구	67,356	37,266	12,945	9,087	5,846	1,779	351	82
인천	58,089	32,503	11,151	7,643	4,546	1,745	378	123
광주	39,147	20,207	7,361	6,032	3,611	1,486	364	86
대전	31,099	17,602	5,931	4,007	2,294	938	251	76
울산	13,910	8,325	2,358	1,778	1,005	335	83	26
세종	2,365	1,469	421	234	141	65	28	7
경기	160,344	94,938	28,071	19,624	11,596	4,609	1,119	387
강원	39,639	25,752	7,053	3,314	2,233	957	228	102
충북	33,037	20,753	5,891	3,326	1,897	842	239	89
충남	39,619	24,875	7,017	4,062	2,240	1,017	281	127
전북	60,655	35,359	11,196	6,858	4,426	2,032	576	208
전남	54,313	34,434	9,842	4,851	2,997	1,541	451	197
경북	69,676	45,132	12,018	6,529	3,940	1,553	363	141
경남	69,177	43,362	11,763	7,608	4,129	1,745	421	149
제주	13,741	7,962	2,354	1,543	1,097	534	186	65

〈표 10〉 일반수급가구 가구유형별 현황 - 시도별

(단위: 가구)

시 도	합계	노인가구	소년소녀 가장가구	모자가구	부자가구	장애인 가구	일반가구	기타
2001년	698,075	237,443	13,613	70,152	19,128	100,313	217,462	39,964
2002년	691,018	235,893	13,638	65,132	17,289	104,009	216,645	38,412
2003년	717,861	238,790	13,932	66,636	17,158	112,987	230,827	37,531
2004년	753,681	240,030	14,387	70,951	17,916	123,418	249,393	37,586
2005년	809,745	244,565	14,823	77,985	19,450	136,892	276,227	39,803
2006년	831,692	242,470	14,713	81,189	19,963	144,747	288,945	39,665
2007년	852,420	245,935	14,475	82,920	19,934	154,066	294,872	40,218
2008년	854,205	243,132	14,276	82,880	19,744	162,527	291,680	39,966
2009년	882,925	244,529	13,533	86,961	21,115	171,330	302,202	43,255
2010년	878,799	243,708	11,565	85,970	20,879	173,322	291,774	51,581
2011년	850,689	237,213	9,798	83,525	20,479	173,751	277,081	48,842
2012년	821,879	236,617	8,105	78,333	18,820	174,112	259,866	46,026
2013년	810,544	235,601	6,945	76,270	18,366	175,867	251,372	46,123
2014년	814,184	236,548	5,882	74,925	18,362	178,397	251,333	48,737
2015년	1,014,177	262,124	5,188	123,497	34,538	191,723	323,289	73,818
서울	163,107	44,932	538	20,911	5,221	27,645	51,462	12,398
부산	98,903	25,484	430	11,762	3,399	17,145	34,027	6,656
대구	67,356	14,571	266	9,625	2,541	10,479	25,571	4,303
인천	58,089	14,446	279	8,533	2,041	9,779	17,623	5,388
광주	39,147	7,017	263	6,954	1,738	7,073	13,799	2,303
대전	31,099	6,938	97	4,687	1,204	6,078	10,535	1,560
울산	13,910	3,253	84	2,042	550	2,533	4,160	1,288
세종	2,365	641	6	239	79	444	702	254
경기	160,344	43,682	913	21,486	5,669	28,840	45,713	14,041
강원	39,639	11,495	334	3,213	1,018	8,183	12,514	2,882
충북	33,037	8,550	213	3,475	1,044	7,378	10,186	2,191
충남	39,619	10,977	237	3,963	1,226	9,211	11,190	2,815
전북	60,655	14,057	375	6,567	1,922	12,861	20,808	4,065
전남	54,313	15,914	422	4,467	1,668	12,988	15,289	3,565
경북	69,676	18,579	294	6,310	2,086	14,107	23,673	4,627
경남	69,177	17,643	376	7,508	2,482	14,399	22,021	4,748
제주	13,741	3,945	61	1,755	650	2,580	4,016	734

〈표 11〉 일반수급가구 가구구성별 현황 - 시도별

(단위: 가구)

시 도	계	단독 가구	혈 연 가 구				비혈연 가구	기타
			소계	부부가구	자녀동거 가구	그외 가족동거		
2001년	698,075	335,954	356,509	57,024	244,310	55,175	5,595	17
2002년	691,018	341,875	342,812	55,422	231,986	55,404	6,264	67
2003년	717,861	361,311	349,467	55,487	236,144	57,836	6,950	133
2004년	753,681	381,893	363,493	56,049	246,125	61,319	7,869	426
2005년	809,745	410,435	389,584	57,699	265,278	66,607	8,673	1,053
2006년	831,692	425,622	396,909	56,894	270,279	69,736	9,159	2
2007년	852,420	441,852	400,016	57,045	270,429	72,542	9,613	939
2008년	854,205	450,280	391,531	54,911	263,635	72,985	10,002	2,392
2009년	882,925	466,823	403,537	55,565	273,135	74,837	10,102	2,463
2010년	878,799	465,910	390,328	56,623	263,186	70,519	8,712	13,849
2011년	850,689	459,508	369,594	55,457	248,753	65,384	8,035	13,552
2012년	821,879	458,014	342,144	53,739	229,293	59,112	7,480	14,241
2013년	810,544	458,380	328,558	53,027	220,190	55,341	7,171	16,435
2014년	814,184	465,613	321,496	53,608	214,993	52,895	6,986	20,089
2015년	1,014,177	503,816	457,726	64,236	337,350	56,140	7,007	45,628
서울	163,107	81,273	72,564	9,727	54,269	8,568	1,446	7,824
부산	98,903	51,407	43,172	5,973	32,109	5,090	371	3,953
대구	67,356	31,358	33,005	3,573	26,346	3,086	220	2,773
인천	58,089	25,320	28,544	3,875	21,218	3,451	401	3,824
광주	39,147	16,650	21,139	1,852	17,502	1,785	123	1,235
대전	31,099	15,020	15,084	1,702	11,822	1,560	257	738
울산	13,910	6,760	6,303	600	4,722	981	93	754
세종	2,365	1,101	1,043	206	711	126	17	204
경기	160,344	75,806	72,889	10,226	52,637	10,026	1,966	9,683
강원	39,639	21,459	16,506	3,040	10,864	2,602	240	1,434
충북	33,037	17,449	14,135	2,282	10,215	1,638	255	1,198
충남	39,619	21,091	16,535	2,970	11,470	2,095	215	1,778
전북	60,655	28,810	28,922	4,237	21,365	3,320	364	2,559
전남	54,313	29,222	23,028	4,403	15,198	3,427	242	1,821
경북	69,676	37,856	28,795	4,837	20,290	3,668	345	2,680
경남	69,177	36,543	29,344	4,035	21,644	3,665	386	2,904
제주	13,741	6,691	6,718	698	4,968	1,052	66	266

〈표 12〉 일반수급가구 보장기간별 현황 - 시도별

(단위: 가구)

시 도	계	1년 미만	1~2년 미만	2~3년 미만	3~4년 미만	4~5년 미만	5~6년 미만	6~8년 미만	8~10년 미만	10년 이상
2001년	698,075	86,151	586,445	16,918	4,450	1,175	695	864	454	923
2002년	691,018	69,354	77,714	521,540	14,579	3,907	1,104	987	741	1,092
2003년	717,861	92,058	65,645	69,646	471,775	11,797	3,507	1,531	712	1,190
2004년	753,681	96,808	84,074	61,054	63,249	431,415	10,746	4,089	763	1,483
2005년	809,745	114,195	90,086	77,558	56,965	57,817	396,349	13,682	1,366	1,727
2006년	831,692	158,860	173,366	126,152	66,574	46,884	43,586	214,928	1,001	341
2007년	852,420	92,882	96,025	96,407	79,073	66,756	46,060	367,924	6,603	690
2008년	854,205	75,253	88,411	85,224	86,136	70,751	59,781	83,312	291,932	13,405
2009년	882,925	94,064	75,460	80,701	78,455	79,547	65,640	93,843	302,403	12,812
2010년	878,799	123,102	83,809	61,324	68,954	66,321	69,964	102,949	68,111	234,265
2011년	850,689	156,186	89,591	72,175	52,964	57,969	54,753	100,049	65,104	201,898
2012년	821,879	102,033	119,097	73,890	60,683	45,290	50,226	96,818	72,170	201,672
2013년	810,544	75,034	86,295	103,753	65,391	54,205	40,835	88,881	80,008	216,142
2014년	814,184	80,256	64,253	75,561	92,661	59,179	49,358	79,413	81,424	232,079
2015년	1,014,177	278,214	68,339	56,036	66,873	83,596	53,736	79,327	75,394	252,662
서울	163,107	45,298	13,661	11,687	9,903	10,765	8,058	13,726	12,757	37,252
부산	98,903	24,962	6,365	5,217	6,072	6,405	5,386	8,954	8,515	27,027
대구	67,356	17,993	4,112	3,736	3,778	4,211	3,611	6,866	5,557	17,492
인천	58,089	18,793	4,459	3,552	3,785	4,047	2,907	4,276	4,336	11,934
광주	39,147	10,493	2,989	2,266	2,377	2,283	2,486	3,377	2,934	9,942
대전	31,099	8,535	1,917	1,612	1,847	2,283	1,699	2,484	2,557	8,165
울산	13,910	4,871	918	686	1,209	612	532	1,016	936	3,130
세종	2,365	698	133	126	124	115	79	196	168	726
경기	160,344	51,872	11,482	9,031	10,419	14,954	7,891	11,197	10,622	32,876
강원	39,639	9,255	2,661	2,307	2,960	4,410	2,200	3,223	2,915	9,708
충북	33,037	8,864	2,042	1,516	1,775	3,307	1,911	2,663	2,407	8,552
충남	39,619	10,265	2,485	1,960	2,608	3,773	2,287	2,952	2,777	10,512
전북	60,655	14,876	3,251	2,656	4,417	6,318	3,810	3,790	4,462	17,075
전남	54,313	13,251	2,868	2,295	3,714	4,579	2,776	3,491	3,705	17,634
경북	69,676	15,578	4,081	3,239	4,375	6,963	3,924	5,466	5,192	20,858
경남	69,177	18,648	4,082	3,373	6,627	7,081	3,360	4,492	4,589	16,925
제주	13,741	3,962	833	777	883	1,490	819	1,158	965	2,854

〈표 13〉 일반수급가구 보장기간별 현황 - 가구원수별

(단위: 가구)

가구원 수	계	1년 미만	1~2년 미만	2~3년 미만	3~4년 미만	4~5년 미만	5~6년 미만	6~8년 미만	8~10년 미만	10년 이상
2001년	698,075	86,151	586,445	16,918	4,450	1,175	695	864	454	923
2002년	691,018	69,354	77,714	521,540	14,579	3,907	1,104	987	741	1,092
2003년	717,861	92,058	65,645	69,646	471,775	11,797	3,507	1,531	712	1,190
2004년	753,681	96,808	84,074	61,054	63,249	431,415	10,746	4,089	763	1,483
2005년	809,745	114,195	90,086	77,558	56,965	57,817	396,349	13,682	1,366	1,727
2006년	831,692	158,860	173,366	126,152	66,574	46,884	43,586	214,928	1,001	341
2007년	852,420	92,882	96,025	96,407	79,073	66,756	46,060	367,924	6,603	690
2008년	854,205	75,253	88,411	85,224	86,136	70,751	59,781	83,312	291,932	13,405
2009년	882,925	94,064	75,460	80,701	78,455	79,547	65,640	93,843	302,403	12,812
2010년	878,799	123,102	83,809	61,324	68,954	66,321	69,964	102,949	68,111	234,265
2011년	850,689	156,186	89,591	72,175	52,964	57,969	54,753	100,049	65,104	201,898
2012년	821,879	102,033	119,097	73,890	60,683	45,290	50,226	96,818	72,170	201,672
2013년	810,544	75,034	86,295	103,753	65,391	54,205	40,835	88,881	80,008	216,142
2014년	814,184	80,256	64,253	75,561	92,661	59,179	49,358	79,413	81,424	232,079
2015년	1,014,177	278,214	68,339	56,036	66,873	83,596	53,736	79,327	75,394	252,662
1인가구	611,050	92,695	43,662	36,212	44,278	55,652	35,313	54,735	52,985	195,518
2인가구	182,426	57,979	12,675	10,306	12,276	15,863	9,923	13,588	12,730	37,086
3인가구	115,847	58,101	7,077	5,589	5,997	7,333	5,121	6,792	6,135	13,702
4인가구	68,969	44,563	3,257	2,566	2,835	3,127	2,274	2,902	2,517	4,928
5인가구	26,997	19,351	1,091	880	997	1,102	735	930	746	1,165
6인가구	6,596	4,307	366	317	313	324	270	272	215	212
7인이상 가구	2,292	1,218	211	166	177	195	100	108	66	51

〈표 14〉 일반수급가구 보장기간별 현황 - 가구유형별

(단위: 가구)

가구 유형	계	1년 미만	1~2년 미만	2~3년 미만	3~4년 미만	4~5년 미만	5~6년 미만	6~8년 미만	8~10년 미만	10년 이상
2001년	698,075	86,151	586,445	16,918	4,450	1,175	695	864	454	923
2002년	691,018	69,354	77,714	521,540	14,579	3,907	1,104	987	741	1,092
2003년	717,861	92,058	65,645	69,646	471,775	11,797	3,507	1,531	712	1,190
2004년	753,681	96,808	84,074	61,054	63,249	431,415	10,746	4,089	763	1,483
2005년	809,745	114,195	90,086	77,558	56,965	57,817	396,349	13,682	1,366	1,727
2006년	831,692	158,860	173,366	126,152	66,574	46,884	43,586	214,928	1,001	341
2007년	852,420	92,882	96,025	96,407	79,073	66,756	46,060	367,924	6,603	690
2008년	854,205	75,253	88,411	85,224	86,136	70,751	59,781	83,312	291,932	13,405
2009년	882,925	94,064	75,460	80,701	78,455	79,547	65,640	93,843	302,403	12,812
2010년	878,799	123,102	83,809	61,324	68,954	66,321	69,964	102,949	68,111	234,265
2011년	850,689	156,186	89,591	72,175	52,964	57,969	54,753	100,049	65,104	201,898
2012년	821,879	102,033	119,097	73,890	60,683	45,290	50,226	96,818	72,170	201,672
2013년	810,544	75,034	86,295	103,753	65,391	54,205	40,835	88,881	80,008	216,142
2014년	814,184	80,256	64,253	75,561	92,661	59,179	49,358	79,413	81,424	232,079
2015년	1,014,177	278,214	68,339	56,036	66,873	83,596	53,736	79,327	75,394	252,662
노인가구	262,124	46,019	16,855	15,355	20,769	25,364	14,001	20,779	19,155	83,827
소년소녀 가장가구	5,188	320	225	234	314	473	383	696	868	1,675
모자가구	123,497	58,457	7,526	6,278	6,625	8,029	6,018	7,858	7,319	15,387
부자가구	34,538	18,712	2,154	1,719	1,726	2,077	1,355	1,986	1,590	3,219
장애인 가구	191,723	23,068	10,021	9,171	12,288	17,456	11,758	16,453	17,144	74,364
일반가구	323,289	99,543	24,481	18,637	20,929	25,533	16,430	27,767	25,761	64,208
기타	73,818	32,095	7,077	4,642	4,222	4,664	3,791	3,788	3,557	9,982

* 미혼부모 667가구, 조손가구 7,492가구, 가정위탁보호가구 944가구 등



Ⅲ

기초생활보장수급자 소득현황

1. 소득현황(총괄)
2. 소득현황(1인가구)
3. 소득현황(2인가구)
4. 소득현황(3인가구)
5. 소득현황(4인가구)

Ⅲ. 기초생활보장수급자 소득현황



1 소득현황(총괄)* : 표 15~표 16 참조

- 기초생활보장수급 선정 가구의 소득규모를 보면 '20만원 초과~40만원 이하'인 가구가 32.1%로 가장 많고, 소득이 전혀 없는 가구는 26.9%, '0원 초과~20만원 이하' 가구가 13.7% 순임.

* 실제소득에서 가구특성별 지출요인을 반영한 금품 등을 제외한 소득평가액을 의미함.

〈수급자의 소득구간별 현황(총괄)〉

(단위: 가구, %)

구 분	계	소득없음	0원 초과~20만원 이하	20만원 초과~40만원 이하	40만원 초과~60만원 이하	60만원 초과~80만원 이하	80만원 초과~100만원 이하	100만원 초과~120만원 이하	120만원 초과
가구수	1,014,177	272,426	139,333	325,774	76,234	60,538	36,672	31,553	71,647
구성비	100	26.9	13.7	32.1	7.5	6.0	3.6	3.1	7.1

〈수급자의 소득구간별 분포(총괄)〉

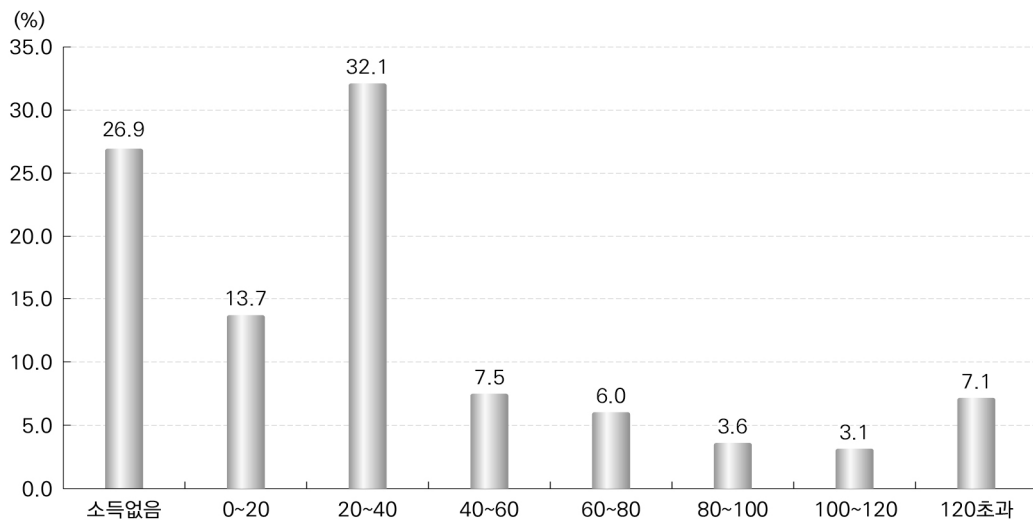

○ 소득구간에 따른 가구 현황

- 소득이 없는 경우는 1인가구가 31.9%, 2인가구 22.4%, 3인가구 19.6%이며, 7인 이상 가구도 9.1%임.
- 1인가구는 소득 '10만원 초과~30만원 이하'가, 2인가구는 '30만원 초과~60만원 이하'가, 3인가구부터는 '100만원 초과'가 가장 많은 비율을 차지함.

〈수급자의 가구·소득구간별 현황〉

(단위: 가구, %)

구 분	계	1인가구	2인가구	3인가구	4인가구	5인가구	6인가구	7인 이상 가구
가구수	1,014,177	611,050	182,426	115,847	68,969	26,997	6,596	2,292
계	100	100	100	100	100	100	100	100
소득없음	26.9	31.9	22.4	19.6	14.6	10.6	9.4	9.1
0원 초과~10만원 이하	11.1	14.8	8.2	4.3	2.8	2.0	1.1	1.4
10만원 초과~30만원 이하	27.7	39.1	15.1	7.8	5.2	4.3	3.7	3.0
30만원 초과~60만원 이하	14.5	12.3	26.3	13.2	9.6	7.3	6.3	5.7
60만원 초과~100만원 이하	9.6	1.5	20.1	25.9	21.6	17.9	16.6	18.5
100만원 초과	10.2	0.3	7.9	29.1	46.2	58.1	62.8	62.2

〈수급자의 가구·소득구간별 분포〉

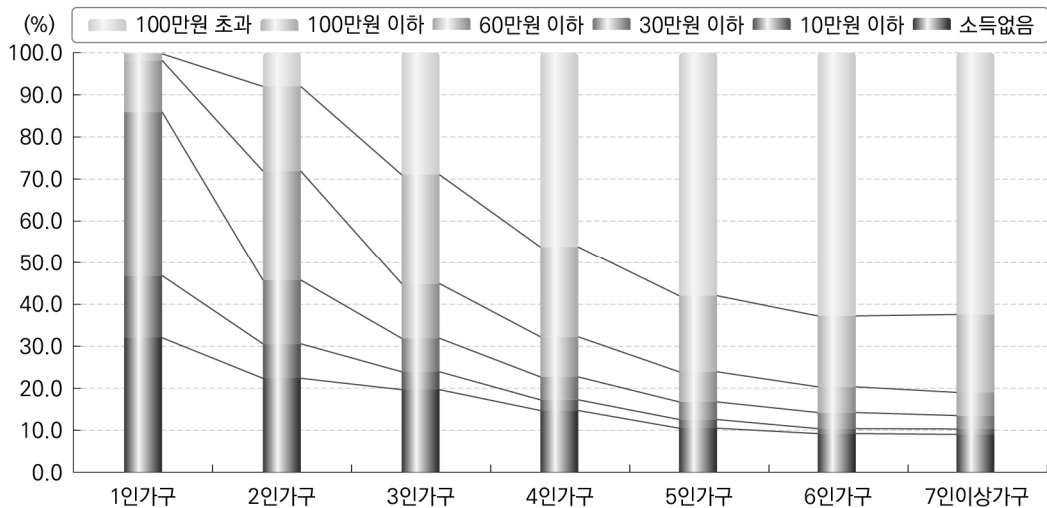

2 소득현황(1인가구) : 표 17 참조

- 1인가구 수급자의 소득규모를 보면 '20만원 초과~30만원 이하'인 가구 36.6%, '0원 초과~10만원 이하' 가구 14.8%, '30만원 초과' 가구 14.1% 순임.
- 소득이 없는 가구도 31.9%에 달함.

〈1인가구 소득구간별 현황〉

(단위: 가구, %)

구 분	계	소득없음	0원 초과~ 10만원 이하	10만원 초과~ 20만원 이하	20만원 초과~ 30만원 이하	30만원 초과
가구수	611,050	195,079	90,500	15,526	223,678	86,267
구성비	100	31.9	14.8	2.5	36.6	14.1

〈1인가구 소득구간별 분포〉

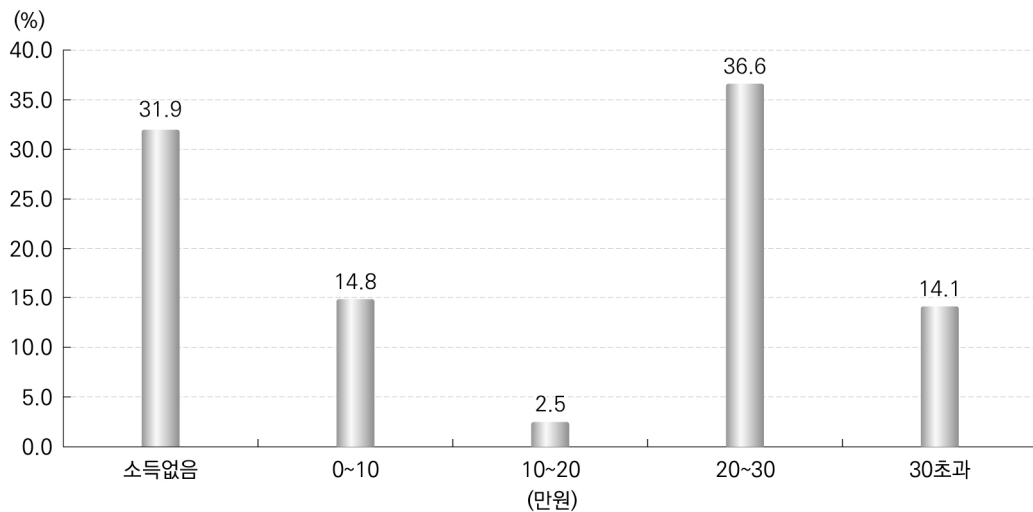

3 소득현황(2인가구) : 표 18 참조

- 2인가구 수급자의 소득규모는 ‘20만원 초과~40만원 이하’인 가구 25.1%, ‘80만원 초과’ 가구 15.5%, ‘40만원 초과~60만원 이하’ 가구 13.3% 순임.
- 소득이 없는 가구는 22.4%(40,902가구)로 1인가구의 31.9%(195,079가구) 보다는 구성 비율이 낮음.

〈2인가구 소득구간별 현황〉

(단위: 가구, %)

구 분	계	소득없음	0원 초과~20만원 이하	20만원 초과~40만원 이하	40만원 초과~60만원 이하	60만원 초과~80만원 이하	80만원 초과
가구수	182,426	40,902	20,343	45,832	24,245	22,854	28,250
구성비	100	22.4	11.2	25.1	13.3	12.5	15.5

〈2인가구 소득구간별 분포〉

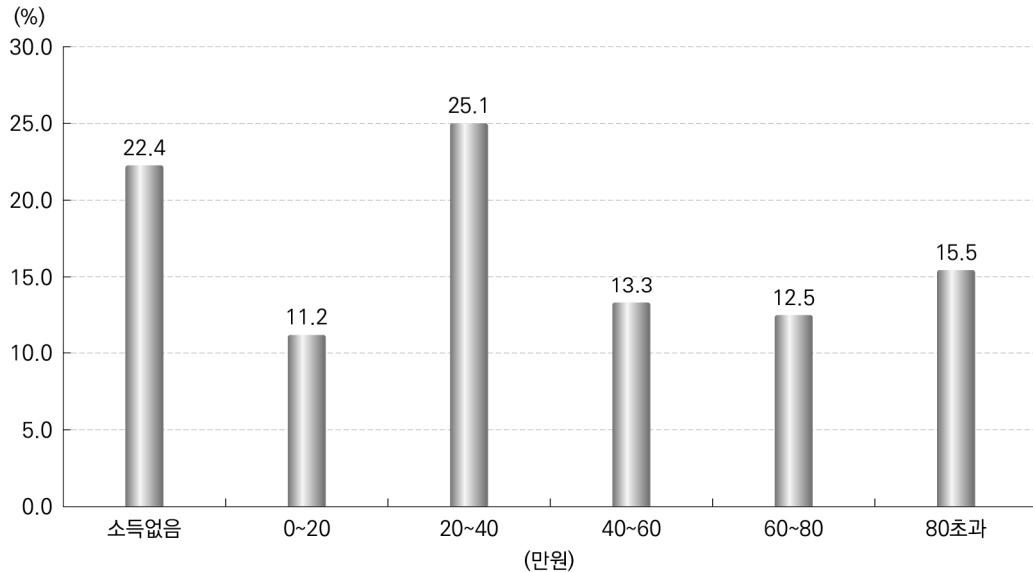

4 소득현황(3인가구) : 표 19 참조

- 3인가구 수급자의 소득규모는 ‘100만원 초과’인 가구 29.1%, ‘60만원 초과~ 80만원 이하’ 가구 15.4%, ‘80만원 초과~100만원 이하’ 가구 10.6%, ‘20만원 초과~40만원 이하’ 가구 9.3% 순임.
- 소득이 없는 가구는 19.6%(22,668가구)로 2인가구의 22.4%(40,902 가구)에 비해 구성 비율이 낮음.

〈3인가구 소득구간별 현황〉

(단위: 가구, %)

구 분	계	소득없음	0원 초과~ 20만원 이하	20만원 초과~ 40만원 이하	40만원 초과~ 60만원 이하	60만원 초과~ 80만원 이하	80만원 초과~ 100만원 이하	100만원 초과
가구수	115,847	22,668	8,282	10,788	10,359	17,817	12,235	33,698
구성비	100	19.6	7.1	9.3	8.9	15.4	10.6	29.1

〈3인가구 소득구간별 분포〉

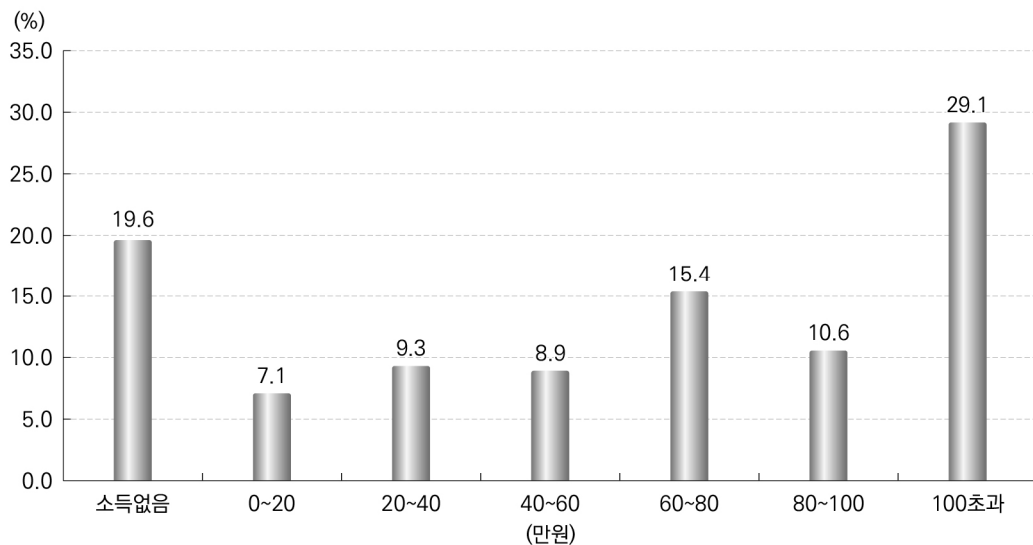

5 소득현황(4인가구) : 표 20 참조

- 4인가구 수급자의 소득규모는 '100만원 초과'인 가구 46.2%, '60만원 초과~80만원 이하' 가구 12.3%, '80만원 초과~100만원 이하' 가구 9.3% 순임.
- 소득이 없는 수급자는 14.6%(10,101가구)로 3인가구 19.6%(22,668가구)보다 구성 비율이 낮음.

〈4인가구 소득구간별 현황〉

(단위: 가구, %)

구 분	계	소득없음	0원 초과~20만원 이하	20만원 초과~40만원 이하	40만원 초과~60만원 이하	60만원 초과~80만원 이하	80만원 초과~100만원 이하	100만원 초과
가구수	68,969	10,101	3,409	4,014	4,729	8,473	6,404	31,839
구성비	100	14.6	4.9	5.8	6.9	12.3	9.3	46.2

〈4인가구 소득구간별 분포〉

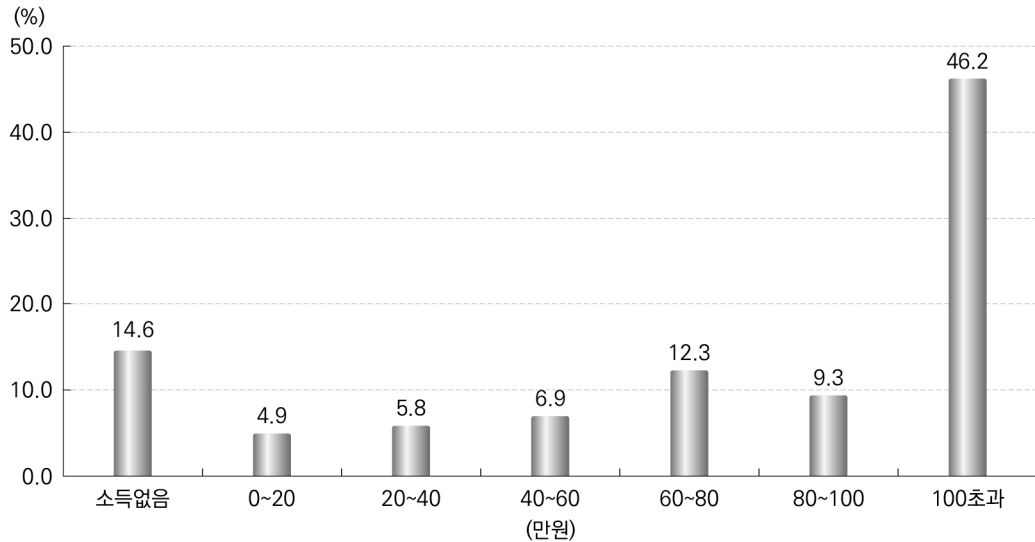

※ 5인 이상 가구의 소득현황은 표 21~표 23 참조

일반수급가구 소득현황

〈표 15〉 일반수급가구

시 도	계	소득없음	0원 초과~ 10만원 이하	10만원 초과~ 20만원 이하	20만원 초과~ 30만원 이하	30만원 초과~ 40만원 이하	40만원 초과~ 50만원 이하
2002년	691,018	54,515	166,409	171,588	89,156	63,438	48,153
2003년	717,861	57,835	189,057	174,987	91,133	63,234	46,332
2004년	753,681	71,892	206,627	176,740	91,377	57,240	46,590
2005년	809,745	95,385	226,279	180,488	94,909	58,452	46,803
2006년	831,692	121,503	234,255	170,277	91,352	58,386	45,246
2007년	852,420	140,650	238,160	165,945	91,210	58,000	45,108
2008년	854,205	107,518	251,837	177,090	96,259	59,831	49,179
2009년	882,925	122,320	239,278	181,511	102,570	59,709	56,234
2010년	878,799	170,438	228,421	163,990	94,933	52,888	53,401
2011년	850,689	158,009	235,033	152,375	84,212	48,429	41,708
2012년	821,879	173,064	218,454	142,966	77,978	45,559	32,505
2013년	810,544	181,533	224,092	127,058	72,035	43,233	30,238
2014년	814,184	198,063	101,900	164,478	87,160	70,038	40,081
2015년	1,014,177	272,426	113,027	26,306	254,512	71,262	38,203
서울	163,107	47,251	14,049	3,931	43,908	11,652	5,695
부산	98,903	30,474	9,293	2,361	24,720	6,376	3,403
대구	67,356	19,415	5,454	1,485	15,259	4,280	2,399
인천	58,089	16,615	5,874	1,393	13,590	3,695	2,064
광주	39,147	11,592	3,538	1,014	7,214	2,220	1,260
대전	31,099	9,148	2,756	753	6,952	2,011	1,052
울산	13,910	3,830	1,397	384	3,224	881	539
세종	2,365	486	307	66	640	180	108
경기	160,344	42,053	18,559	4,065	40,934	10,807	5,706
강원	39,639	9,824	5,513	996	10,983	2,948	1,645
충북	33,037	8,361	4,553	1,048	8,276	2,375	1,341
충남	39,619	9,424	5,769	1,212	10,161	3,018	1,633
전북	60,655	14,965	7,588	1,649	14,737	4,641	2,321
전남	54,313	9,701	8,744	1,784	14,442	4,979	2,960
경북	69,676	17,507	9,238	1,948	18,405	5,539	2,904
경남	69,177	19,001	8,767	1,856	17,539	4,713	2,590
제주	13,741	2,779	1,628	361	3,528	947	583

소득현황 - 시도별

(단위: 가구)

50만원 초과~ 60만원 이하	60만원 초과~ 70만원 이하	70만원 초과~ 80만원 이하	80만원 초과~ 90만원 이하	90만원 초과~ 100만원 이하	100만원 초과~ 110만원 이하	110만원 초과~ 120만원 이하	120만원 초과	시 도
38,818	21,751	19,055	6,980	7,396	1,823	1,347	589	2002년
38,073	20,526	16,785	9,040	5,594	3,244	1,350	671	2003년
38,806	22,728	17,934	9,164	6,369	3,692	1,919	2,603	2004년
36,364	25,147	17,641	11,574	6,584	4,273	2,358	3,488	2005년
35,064	27,247	17,630	12,098	7,412	4,349	2,933	3,940	2006년
34,432	27,044	18,737	12,249	8,359	4,290	3,716	4,520	2007년
32,124	26,075	19,694	11,545	9,284	4,560	3,639	5,570	2008년
33,308	25,924	21,663	12,787	10,202	6,071	3,819	7,529	2009년
31,602	23,219	19,965	12,542	9,540	6,405	3,503	7,952	2010년
37,217	26,172	19,989	14,429	9,027	7,026	5,184	11,879	2011년
36,414	27,582	18,230	13,484	9,305	6,082	5,809	14,447	2012년
33,311	27,642	17,208	12,250	9,595	5,890	5,923	20,536	2013년
35,033	34,662	18,117	13,934	10,186	7,408	6,349	26,775	2014년
38,031	39,202	21,336	17,526	19,146	14,559	16,994	71,647	2015년
5,838	5,484	3,103	2,698	2,991	2,268	2,725	11,514	서울
3,633	3,909	2,013	1,681	1,842	1,375	1,532	6,291	부산
3,001	3,538	1,807	1,430	1,571	1,149	1,306	5,262	대구
2,416	1,976	1,179	1,060	1,173	907	1,208	4,939	인천
1,706	2,196	1,210	840	1,000	788	886	3,683	광주
1,062	1,600	740	633	735	513	598	2,546	대전
473	543	268	241	289	278	287	1,276	울산
97	109	57	54	42	26	38	155	세종
5,197	5,127	3,099	2,712	3,244	2,448	3,078	13,315	경기
1,610	1,326	757	584	545	417	452	2,039	강원
1,295	1,124	638	488	546	423	494	2,075	충북
1,451	1,443	798	642	683	466	587	2,332	충남
2,693	2,551	1,365	1,092	1,089	817	962	4,185	전북
2,309	2,177	1,191	903	862	653	664	2,944	전남
2,597	2,837	1,379	1,040	1,008	823	852	3,599	경북
2,158	2,649	1,346	1,112	1,202	937	1,046	4,261	경남
495	613	386	316	324	271	279	1,231	제주

〈표 16〉 일반수급가구 소득현황 - 가구원수별

(단위: 가구)

소득평가액	계	1인가구	2인가구	3인가구	4인가구	5인가구	6인가구	7인이상 가구
2002년	691,018	371,166	144,295	98,189	54,151	16,865	4,624	1,728
2003년	717,861	399,220	146,655	98,532	51,997	15,636	4,248	1,573
2004년	753,681	426,701	152,454	101,200	52,094	15,516	4,153	1,563
2005년	809,745	463,181	161,044	108,067	55,050	16,444	4,304	1,655
2006년	831,692	482,842	163,478	108,631	54,510	16,269	4,278	1,684
2007년	852,420	511,975	164,300	104,564	50,843	15,111	4,061	1,566
2008년	854,205	525,078	160,918	100,546	47,698	14,555	3,888	1,522
2009년	882,925	547,931	164,856	101,774	48,047	14,798	3,923	1,596
2010년	878,799	549,341	163,983	99,248	46,424	14,373	3,840	1,590
2011년	850,689	544,206	156,799	90,321	41,472	12,804	3,514	1,573
2012년	821,879	540,924	147,736	80,900	36,494	11,272	3,168	1,385
2013년	810,544	543,295	143,392	75,510	33,549	10,406	3,027	1,365
2014년	814,184	557,275	141,821	70,630	30,632	9,634	2,824	1,368
2015년	1,014,177	611,050	182,426	115,847	68,969	26,997	6,596	2,292
소득없음	272,426	195,079	40,902	22,668	10,101	2,850	617	209
0원 초과~ 10만원 이하	113,027	90,500	14,926	5,033	1,921	541	73	33
10만원 초과~ 20만원 이하	26,306	15,526	5,417	3,249	1,488	484	106	36
20만원 초과~ 30만원 이하	254,512	223,678	22,054	5,824	2,115	667	141	33
30만원 초과~ 40만원 이하	71,262	39,917	23,778	4,964	1,899	552	122	30
40만원 초과~ 50만원 이하	38,203	19,587	12,147	3,960	1,779	580	117	33
50만원 초과~ 60만원 이하	38,031	15,511	12,098	6,399	2,950	827	178	68
60만원 초과~ 70만원 이하	39,202	6,665	14,235	11,059	5,141	1,563	390	149
70만원 초과~ 80만원 이하	21,336	1,254	8,619	6,758	3,332	1,040	234	99
80만원 초과~ 90만원 이하	17,526	783	7,054	5,519	2,934	970	192	74
90만원 초과~ 100만원 이하	19,146	526	6,801	6,716	3,470	1,249	282	102
100만원 초과~ 110만원 이하	14,559	414	5,014	5,013	2,877	941	225	75
110만원 초과~ 120만원 이하	16,994	410	4,065	6,621	4,077	1,406	314	101
120만원 초과	71,647	1,200	5,316	22,064	24,885	13,327	3,605	1,250

〈표 17〉 일반수급가구 소득현황 (1인가구)

(단위: 가구)

시 도	계	소득없음	0원 초과~ 10만원 이하	10만원 초과~ 20만원 이하	20만원 초과~ 30만원 이하	30만원 초과
2002년	371,166	41,681	143,691	132,425	37,501	15,868
2003년	399,220	43,411	162,714	133,924	41,284	17,887
2004년	426,701	53,157	176,758	133,388	42,488	20,910
2005년	463,181	69,133	192,277	134,356	44,618	22,797
2006년	482,842	90,324	198,194	124,395	44,663	25,266
2007년	511,975	105,911	203,361	123,452	48,452	30,799
2008년	525,078	77,003	214,915	137,326	57,161	38,673
2009년	547,931	87,822	203,813	143,636	65,308	47,352
2010년	549,341	116,510	196,935	128,110	61,925	45,861
2011년	544,206	113,965	207,576	114,811	57,395	50,459
2012년	540,924	126,570	192,393	109,967	54,977	57,017
2013년	543,295	134,861	198,606	97,076	51,841	60,911
2014년	557,275	149,273	88,309	140,023	74,160	105,510
2015년	611,050	195,079	90,500	15,526	223,678	86,267
서울	99,459	33,867	11,173	2,398	38,663	13,358
부산	61,652	22,878	7,510	1,419	21,571	8,274
대구	37,266	13,574	4,282	853	13,122	5,435
인천	32,503	11,045	4,680	768	11,674	4,336
광주	20,207	7,596	2,637	542	6,279	3,153
대전	17,602	6,502	2,172	455	6,024	2,449
울산	8,325	2,873	1,128	219	2,897	1,208
세종	1,469	367	253	42	574	233
경기	94,938	29,406	14,995	2,308	36,087	12,142
강원	25,752	7,357	4,438	603	9,744	3,610
충북	20,753	6,284	3,700	634	7,343	2,792
충남	24,875	6,901	4,601	742	9,013	3,618
전북	35,359	10,256	6,003	940	12,878	5,282
전남	34,434	7,107	7,113	1,096	12,775	6,343
경북	45,132	13,068	7,540	1,223	16,367	6,934
경남	43,362	14,042	6,976	1,078	15,525	5,741
제주	7,962	1,956	1,299	206	3,142	1,359

〈표 18〉 일반수급가구

시 도	계	소득없음	0원 초과~ 10만원 이하	10만원 초과~ 20만원 이하
2002년	144,295	8,205	17,416	28,676
2003년	146,655	8,829	19,871	29,584
2004년	152,454	11,303	22,667	30,625
2005년	161,044	15,429	25,686	31,811
2006년	163,478	18,670	27,169	31,545
2007년	164,300	20,909	26,268	29,555
2008년	160,918	16,477	27,886	27,856
2009년	164,856	18,418	26,484	26,607
2010년	163,983	28,867	23,075	25,853
2011년	156,799	23,993	19,613	28,153
2012년	147,736	25,647	18,678	24,766
2013년	143,392	25,870	18,737	22,556
2014년	141,821	27,664	9,290	18,097
2015년	182,426	40,902	14,926	5,417
서울	29,291	7,258	1,819	782
부산	17,763	4,260	1,163	495
대구	12,945	3,016	735	336
인천	11,151	2,791	789	305
광주	7,361	1,966	534	208
대전	5,931	1,436	386	164
울산	2,358	502	175	83
세종	421	57	42	10
경기	28,071	6,694	2,262	839
강원	7,053	1,406	740	208
충북	5,891	1,188	582	212
충남	7,017	1,325	819	238
전북	11,196	2,365	1,048	351
전남	9,842	1,379	1,167	361
경북	12,018	2,286	1,192	361
경남	11,763	2,584	1,260	399
제주	2,354	389	213	65

소득현황 (2인가구)

(단위: 가구)

20만원 초과~ 30만원 이하	30만원 초과~ 40만원 이하	40만원 초과~ 50만원 이하	50만원 초과	시 도
35,398	24,920	18,241	11,439	2002년
33,625	24,606	18,033	12,107	2003년
32,409	23,629	17,088	14,733	2004년
32,420	22,833	16,867	15,998	2005년
29,725	21,985	16,225	18,159	2006년
27,612	21,467	16,739	21,750	2007년
25,932	21,156	17,971	23,640	2008년
25,032	20,328	19,144	28,843	2009년
22,316	17,451	17,673	28,748	2010년
19,061	15,467	13,974	36,538	2011년
16,388	13,105	10,542	38,610	2012년
14,603	11,891	9,325	40,410	2013년
8,145	18,924	10,948	48,753	2014년
22,054	23,778	12,147	63,202	2015년
3,791	4,297	1,741	9,603	서울
2,306	2,136	1,046	6,357	부산
1,520	1,409	763	5,166	대구
1,367	1,413	731	3,755	인천
617	657	405	2,974	광주
655	698	351	2,241	대전
219	234	153	992	울산
50	65	33	164	세종
3,384	4,019	1,785	9,088	경기
954	1,026	551	2,168	강원
659	814	443	1,993	충북
792	954	553	2,336	충남
1,337	1,484	849	3,762	전북
1,218	1,378	894	3,445	전남
1,499	1,619	905	4,156	경북
1,419	1,331	778	3,992	경남
267	244	166	1,010	제주

〈표 19〉 일반수급가구

시 도	계	소득없음	0원 초과~ 10만원 이하	10만원 초과~ 20만원 이하	20만원 초과~ 30만원 이하
2002년	98,189	3,050	3,924	7707	11,789
2003년	98,532	3,697	4,792	8,475	11,682
2004년	101,200	4,946	5,239	9,394	11,769
2005년	108,067	7,195	6,069	10,454	12,507
2006년	108,631	8,404	6,425	10,499	11,763
2007년	104,564	9,383	6,255	9,566	10,528
2008년	100,546	9,469	6,610	8,910	9,169
2009년	101,774	10,852	6,568	8,473	8,539
2010년	99,248	16,130	6,084	7,595	7,444
2011년	90,321	13,498	5,713	7,127	5,456
2012년	80,900	14,098	5,371	6,192	4,629
2013년	75,510	13,994	4,954	5,527	3,909
2014년	70,630	14,252	3,078	4,975	3,225
2015년	115,847	22,668	5,033	3,249	5,824
서울	18,444	3,982	688	467	984
부산	10,907	2,163	422	274	579
대구	9,087	1,783	266	171	414
인천	7,643	1,732	263	205	383
광주	6,032	1,277	253	174	206
대전	4,007	779	136	83	188
울산	1,778	274	63	51	80
세종	234	41	5	8	9
경기	19,624	3,807	862	561	958
강원	3,314	647	227	93	182
충북	3,326	554	192	130	176
충남	4,062	707	240	140	239
전북	6,858	1,336	365	208	329
전남	4,851	686	308	194	290
경북	6,529	1,221	343	224	343
경남	7,608	1,466	332	222	393
제주	1,543	213	68	44	71

소득현황 (3인가구)

(단위: 가구)

30만원 초과~ 40만원 이하	40만원 초과~ 50만원 이하	50만원 초과~ 60만원 이하	60만원 초과~ 70만원 이하	70만원 초과~ 80만원 이하	80만원 초과	시 도
16,100	19,195	15,721	11,073	9,630	0	2002년
14,503	18,402	15,500	10,852	8,103	2,526	2003년
13,840	17,580	15,809	10,841	8,040	3,742	2004년
13,329	17,722	15,259	11,361	7,918	6,253	2005년
12,960	16,346	14,851	11,574	7,927	7,882	2006년
11,542	14,756	14,101	11,134	8,173	9,126	2007년
10,810	14,379	12,335	10,689	8,184	9,991	2008년
9,203	14,431	12,229	10,493	8,465	12,521	2009년
7,353	12,800	10,960	9,562	7,948	13,372	2010년
5,713	8,158	10,660	9,819	7,875	16,302	2011년
4,192	4,766	8,288	9,739	6,771	16,854	2012년
3,332	3,802	6,334	9,271	6,170	18,217	2013년
3,639	3,479	4,623	9,162	4,751	19,446	2014년
4,964	3,960	6,399	11,059	6,758	45,933	2015년
884	615	944	1,490	1,008	7,382	서울
481	316	549	1,116	623	4,384	부산
342	288	554	1,137	637	3,495	대구
317	224	457	547	359	3,156	인천
209	163	337	708	427	2,278	광주
145	120	180	462	237	1,677	대전
69	78	63	136	76	888	울산
7	11	17	30	10	96	세종
816	624	943	1,460	962	8,631	경기
159	129	239	327	209	1,102	강원
143	146	210	299	190	1,286	충북
184	171	242	367	238	1,534	충남
290	263	521	722	424	2,400	전북
228	236	312	569	349	1,679	전남
290	243	377	761	444	2,283	경북
344	287	377	763	445	2,979	경남
56	46	77	165	120	683	제주

〈표 20〉 일반수급가구

시 도	계	소득없음	0원 초과~ 10만원 이하	10만원 초과~ 20만원 이하	20만원 초과~ 30만원 이하	30만원 초과~ 40만원 이하
2002년	54,151	1,227	1,143	2,293	3,614	5,293
2003년	51,997	1,512	1,374	2,479	3,625	5,057
2004년	52,094	1,973	1,613	2,706	3,732	4,937
2005년	55,050	2,835	1,818	3,132	4,244	4,887
2006년	54,510	3,266	1,969	3,084	4,139	4,793
2007년	50,843	3,472	1,843	2,739	3,619	4,215
2008년	47,698	3,603	1,910	2,415	3,140	3,880
2009년	48,047	4,114	1,925	2,256	2,962	3,330
2010년	46,424	6,714	1,828	1,949	2,571	2,578
2011년	41,472	5,025	1,660	1,894	1,798	1,920
2012년	36,494	5,197	1,560	1,694	1,520	1,358
2013년	33,549	5,171	1,381	1,569	1,249	1,057
2014년	30,632	5,224	921	1,060	1,319	1,027
2015년	68,969	10,101	1,921	1,488	2,115	1,899
서울	10,913	1,617	301	214	340	336
부산	6,058	897	151	125	202	158
대구	5,846	831	137	98	151	145
인천	4,546	778	105	78	120	108
광주	3,611	547	89	59	81	75
대전	2,294	317	43	39	64	51
울산	1,005	144	22	22	24	27
세종	141	8	6	4	4	4
경기	11,596	1,591	327	248	362	299
강원	2,233	289	81	63	77	71
충북	1,897	225	60	49	66	54
충남	2,240	321	80	66	83	65
전북	4,426	710	115	101	123	109
전남	2,997	343	113	85	105	124
경북	3,940	663	120	97	145	131
경남	4,129	672	140	110	142	111
제주	1,097	148	31	30	26	31

소득현황 (4인가구)

(단위: 가구)

40만원 초과~ 50만원 이하	50만원 초과~ 60만원 이하	60만원 초과~ 70만원 이하	70만원 초과~ 80만원 이하	80만원 초과~ 90만원 이하	90만원 초과~ 100만원 이하	100만원 초과	시 도
8,460	8,656	7,584	6,292	4,460	5,129	0	2002년
7,815	7,894	6,937	5,957	4,167	3,534	1,646	2003년
7,280	7,808	6,663	5,850	3,798	3,319	2,415	2004년
7,447	7,502	6,659	5,812	4,023	3,221	3,470	2005년
6,898	6,965	6,370	5,770	3,954	3,178	4,124	2006년
6,019	6,201	5,748	5,486	3,873	3,047	4,581	2007년
5,692	5,448	5,173	4,970	3,630	3,041	4,796	2008년
5,638	5,240	4,803	4,835	3,732	3,135	6,077	2009년
5,026	4,683	4,096	4,136	3,303	3,057	6,483	2010년
3,235	4,392	4,268	3,655	2,819	2,633	8,173	2011년
1,799	3,472	4,360	2,983	2,406	2,169	7,976	2012년
1,434	2,850	3,942	2,682	1,993	1,765	8,456	2013년
1,321	1,793	3,975	2,037	1,774	1,439	8,742	2014년
1,779	2,950	5,141	3,332	2,934	3,470	31,839	2015년
274	404	733	460	418	552	5,264	서울
139	229	446	281	239	298	2,893	부산
132	255	488	304	249	333	2,723	대구
107	200	257	198	168	220	2,207	인천
89	170	296	209	138	205	1,653	광주
51	88	209	109	117	124	1,082	대전
22	27	77	39	41	40	520	울산
9	7	12	6	13	8	60	세종
283	428	737	497	486	575	5,763	경기
65	105	169	112	113	115	973	강원
62	100	152	103	82	98	846	충북
61	111	186	130	98	110	929	충남
100	286	390	237	219	221	1,815	전북
118	162	258	187	136	137	1,229	전남
114	168	351	198	174	172	1,607	경북
130	177	309	193	192	210	1,743	경남
23	33	71	69	51	52	532	제주

〈표 21〉 일반수급가구

시 도	계	소득없음	0원 초과~ 10만원 이하	10만원 초과~ 20만원 이하	20만원 초과~ 30만원 이하	30만원 초과~ 40만원 이하	40만원 초과~ 50만원 이하
2002년	16,865	268	192	388	707	1,037	1,813
2003년	15,636	297	242	427	738	959	1,675
2004년	15,516	398	279	514	791	996	1,573
2005년	16,444	613	344	598	888	1,003	1,628
2006년	16,269	648	394	620	844	1,053	1,521
2007년	15,111	757	334	521	783	941	1,296
2008년	14,555	780	408	462	697	915	1,277
2009년	14,798	872	381	424	596	756	1,276
2010년	14,373	1,674	395	393	548	589	1,136
2011년	12,804	1,138	368	312	392	449	717
2012년	11,272	1,194	350	271	366	310	390
2013년	10,406	1,207	331	247	348	232	325
2014년	9,634	1,212	228	248	261	249	306
2015년	26,997	2,850	541	484	667	552	580
서울	3,821	404	57	54	99	96	66
부산	1,998	231	43	39	50	42	45
대구	1,779	167	29	25	42	27	42
인천	1,745	203	32	27	39	31	33
광주	1,486	163	22	26	23	22	29
대전	938	78	16	8	18	15	14
울산	335	31	6	8	3	9	13
세종	65	9	0	1	3	2	2
경기	4,609	423	91	83	114	74	98
강원	957	98	22	18	23	10	27
충북	842	87	13	18	26	20	16
충남	1,017	135	18	19	26	24	13
전북	2,032	233	52	32	52	43	63
전남	1,541	131	38	42	44	39	29
경북	1,553	212	36	37	40	36	35
경남	1,745	188	51	36	50	45	43
제주	534	57	15	11	15	17	12

소득현황 (5인가구)

(단위: 가구)

50만원 초과~ 60만원 이하	60만원 초과~ 70만원 이하	70만원 초과~ 80만원 이하	80만원 초과~ 90만원 이하	90만원 초과~ 100만원 이하	100만원 초과~ 110만원 이하	110만원 초과	시 도
2,385	2,319	2,280	1,751	1,570	1,297	858	2002년
2,025	2,090	2,049	1,658	1,449	1,086	941	2003년
1,925	1,956	1,915	1,618	1,338	1,060	1,153	2004년
1,868	1,951	2,020	1,528	1,369	973	1,661	2005년
1,737	1,748	1,870	1,530	1,396	986	1,922	2006년
1,528	1,523	1,676	1,402	1,279	965	2,106	2007년
1,300	1,323	1,565	1,403	1,241	886	2,298	2008년
1,264	1,235	1,451	1,302	1,288	951	3,002	2009년
1,081	1,007	1,219	1,022	1,174	892	3,243	2010년
1,075	1,013	1,037	810	901	769	3,823	2011년
815	1,120	850	664	708	598	3,636	2012년
706	1,051	703	596	597	442	3,621	2013년
482	1,073	551	490	535	395	3,604	2014년
827	1,563	1,040	970	1,249	941	14,733	2015년
107	169	129	130	175	120	2,215	서울
54	129	54	63	94	63	1,091	부산
33	133	66	72	93	54	996	대구
49	70	63	52	80	50	1,016	인천
55	82	63	62	59	66	814	광주
28	54	44	33	47	36	547	대전
7	17	8	11	12	12	198	울산
1	6	4	1	1	2	33	세종
131	228	165	163	207	161	2,671	경기
31	59	51	40	48	29	501	강원
21	47	37	30	38	36	453	충북
30	76	58	43	49	34	492	충남
103	133	92	84	97	81	967	전북
62	114	66	55	77	53	791	전남
55	102	67	52	71	57	753	경북
49	111	63	57	78	70	904	경남
11	33	10	22	23	17	291	제주

〈표 22〉 일반수급가구

시 도	계	소득없음	0원 초과~ 10만원 이하	10만원 초과~ 20만원 이하	20만원 초과~ 30만원 이하	30만원 초과~ 40만원 이하	40만원 초과~ 50만원 이하
2002년	4,624	55	35	79	125	177	339
2003년	4,248	68	49	82	147	174	312
2004년	4,153	81	57	94	151	176	326
2005년	4,304	134	64	112	185	175	325
2006년	4,278	136	78	96	174	199	283
2007년	4,061	168	72	85	175	172	245
2008년	3,888	143	88	95	116	189	224
2009년	3,923	188	76	91	105	166	217
2010년	3,840	388	70	70	100	117	214
2011년	3,514	235	73	59	88	91	151
2012년	3,168	269	72	50	75	69	93
2013년	3,027	313	63	58	72	55	77
2014년	2,824	305	56	56	31	76	75
2015년	6,596	617	73	106	141	122	117
서울	884	86	5	7	23	24	15
부산	393	31	2	6	10	7	7
대구	351	38	2	2	8	7	4
인천	378	51	4	9	7	5	8
광주	364	36	0	4	7	5	5
대전	251	27	2	4	3	3	4
울산	83	5	3	1	1	2	0
세종	28	3	1	1	0	0	0
경기	1,119	96	15	22	24	20	27
강원	228	21	4	6	2	4	4
충북	239	22	3	3	4	2	7
충남	281	24	10	6	6	5	4
전북	576	49	5	12	14	11	7
전남	451	42	3	4	9	12	6
경북	363	40	5	6	9	9	9
경남	421	36	7	9	9	5	6
제주	186	10	2	4	5	1	4

소득현황 (6인가구)

(단위: 가구)

50만원 초과~ 60만원 이하	60만원 초과~ 70만원 이하	70만원 초과~ 80만원 이하	80만원 초과~ 90만원 이하	90만원 초과~ 100만원 이하	100만원 초과~ 110만원 이하	110만원 초과~ 120만원 이하	120만원 초과	시 도
477	571	629	575	488	363	363	348	2002년
429	498	518	504	451	361	277	378	2003년
405	429	530	484	437	309	267	407	2004년
400	416	480	477	430	345	260	501	2005년
369	406	469	427	420	339	265	617	2006년
282	347	423	385	395	307	286	719	2007년
275	291	377	340	369	300	313	768	2008년
249	273	330	301	376	290	297	964	2009년
226	238	286	251	321	258	247	1,054	2010년
189	241	220	217	249	226	236	1,239	2011년
184	245	213	178	196	138	185	1,201	2012년
147	250	168	149	155	134	171	1,215	2013년
108	262	147	122	141	122	134	1,189	2014년
178	390	234	192	282	225	314	3,605	2015년
24	45	27	27	40	37	39	485	서울
17	28	12	14	13	8	15	223	부산
9	19	10	16	20	9	21	186	대구
14	16	10	12	8	14	19	201	인천
8	26	14	13	16	14	17	199	광주
4	21	12	4	8	11	14	134	대전
0	4	6	1	7	2	2	49	울산
2	1	2	0	1	0	1	16	세종
23	56	36	25	49	39	52	635	경기
4	18	7	2	10	6	12	128	강원
7	14	6	9	14	5	14	129	충북
10	19	8	5	12	9	15	148	충남
18	35	17	29	25	18	28	308	전북
8	26	25	16	26	17	17	240	전남
11	21	15	13	11	13	14	187	경북
15	30	15	5	15	14	22	233	경남
4	11	12	1	7	9	12	104	제주

〈표 23〉 일반수급가구

시 도	계	소득없음	0원 초과~ 10만원 이하	10만원 초과~ 20만원 이하	20만원 초과~ 30만원 이하	30만원 초과~ 40만원 이하	40만원 초과~ 50만원 이하
2002년	1,728	29	8	20	22	43	105
2003년	1,573	21	15	16	32	48	95
2004년	1,563	34	14	20	37	49	93
2005년	1,655	46	21	25	47	52	115
2006년	1,684	55	26	38	44	53	93
2007년	1,566	50	27	27	41	55	74
2008년	1,522	43	20	26	44	53	75
2009년	1,596	54	31	24	28	56	75
2010년	1,590	155	34	20	29	28	81
2011년	1,573	155	30	19	22	25	46
2012년	1,385	89	30	26	23	25	39
2013년	1,365	117	20	25	13	23	20
2014년	1,368	133	18	19	19	36	19
2015년	2,292	209	33	36	33	30	33
서울	295	37	6	9	8	3	6
부산	132	14	2	3	2	0	2
대구	82	6	3	0	2	2	0
인천	123	15	1	1	0	3	2
광주	86	7	3	1	1	3	1
대전	76	9	1	0	0	1	2
울산	26	1	0	0	0	0	1
세종	7	1	0	0	0	0	0
경기	387	36	7	4	5	8	2
강원	102	6	1	5	1	1	1
충북	89	1	3	2	2	2	2
충남	127	11	1	1	2	1	1
전북	208	16	0	5	4	0	3
전남	197	13	2	2	1	2	3
경북	141	17	2	0	2	2	3
경남	149	13	1	2	1	0	3
제주	65	6	0	1	2	2	1

소득현황 (7인이상가구)

(단위: 가구)

50만원 초과~ 60만원 이하	60만원 초과~ 70만원 이하	70만원 초과~ 80만원 이하	80만원 초과~ 90만원 이하	90만원 초과~ 100만원 이하	100만원 초과~ 110만원 이하	110만원 초과~ 120만원 이하	120만원 초과	시 도
140	204	224	194	209	163	126	241	2002년
118	149	158	185	160	151	132	293	2003년
131	145	163	150	160	133	127	307	2004년
98	142	162	147	167	133	144	356	2005년
103	115	161	151	182	132	114	417	2006년
98	99	134	137	156	135	122	411	2007년
76	83	128	134	136	128	104	472	2008년
89	84	126	121	133	114	97	564	2009년
76	86	98	110	122	97	108	546	2010년
77	91	94	83	103	112	81	635	2011년
69	91	84	73	89	75	84	588	2012년
75	101	64	64	93	78	73	599	2013년
48	109	61	57	84	65	58	642	2014년
68	149	99	74	102	75	101	1,250	2015년
6	24	14	6	10	9	8	149	서울
3	11	5	3	2	7	7	71	부산
2	5	3	7	4	5	4	39	대구
4	5	3	6	7	1	5	70	인천
4	8	2	0	4	2	7	43	광주
3	7	1	2	4	0	2	44	대전
0	1	1	0	0	2	1	19	울산
0	0	0	1	1	0	0	4	세종
9	21	14	10	18	8	16	229	경기
4	5	7	3	4	3	5	56	강원
3	4	9	2	6	3	3	47	충북
5	10	6	3	9	5	6	66	충남
10	11	8	14	8	10	5	114	전북
9	13	7	6	13	7	14	105	전남
3	9	8	6	5	8	11	65	경북
2	13	9	4	6	4	6	85	경남
1	2	2	1	1	1	1	44	제주



IV

기초생활보장수급자 재산현황

1. 재산현황(총괄)
2. 재산현황(1인가구)
3. 재산현황(2인가구)
4. 재산현황(3인가구)
5. 재산현황(4인가구)

IV. 기초생활보장수급자 재산현황



1 재산현황(총괄) : 표 24~표 25 참조

- 수급자의 재산규모를 보면 '0원 초과~1,000만원 이하' 가구가 48.6%로 가장 많고, '1,000만원 초과~2,000만원 이하' 가구는 14.5%, '재산 없음' 가구는 9.3%의 순임.
- 중소도시 기본재산액(3,400만원) 보다 높은 '4,000만원 초과'는 12.1%인 것으로 나타남.

〈재산규모별 현황(총괄)〉

(단위: 가구, %)

구분	계	재산없음	0원 초과~1,000만원 이하	1,000만원 초과~2,000만원 이하	2,000만원 초과~3,000만원 이하	3,000만원 초과~4,000만원 이하	4,000만원 초과~5,000만원 이하	5,000만원 초과
가구수	1,014,177	94,203	493,195	147,242	92,768	63,802	41,642	81,325
구성비	100	9.3	48.6	14.5	9.1	6.3	4.1	8.0

〈재산규모별 분포(총괄)〉

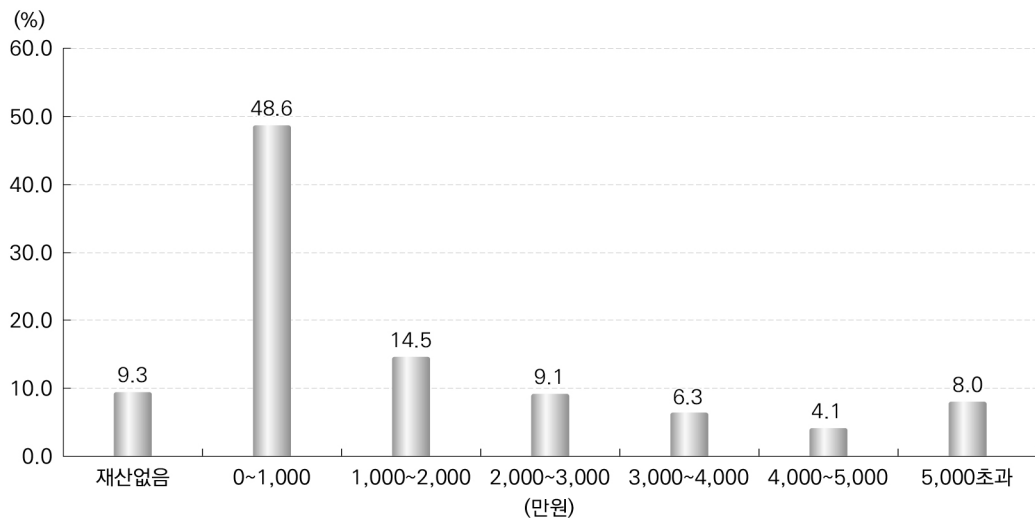

○ 재산이 없는 경우는 1인가구 12.8%, 2인가구 4.9%, 3인가구 3.7%이며, 7인 이상 가구도 3.1%임.

- 1~2인가구는 1,000만원 이하의 재산을 보유하는 경우가 가장 많은 비율을 차지함.

〈재산규모·가구원수별 현황〉

(단위: 가구, %)

구 분	계	1인가구	2인가구	3인가구	4인가구	5인가구	6인가구	7인 이상 가구
가구수	1,014,177	611,050	182,426	115,847	68,969	26,997	6,596	2,292
계	100	100	100	100	100	100	100	100
재산없음	9.3	12.8	4.9	3.7	2.8	2.4	2.8	3.1
0원 초과~1,000만원 이하	48.6	57.0	42.5	33.8	27.0	25.2	26.8	34.1
1,000만원 초과~2,000만원 이하	14.5	12.7	17.1	18.1	17.0	16.5	16.8	15.9
2,000만원 초과	27.6	17.5	35.5	44.3	53.1	55.9	53.7	46.9

〈재산규모·가구원수별 분포〉

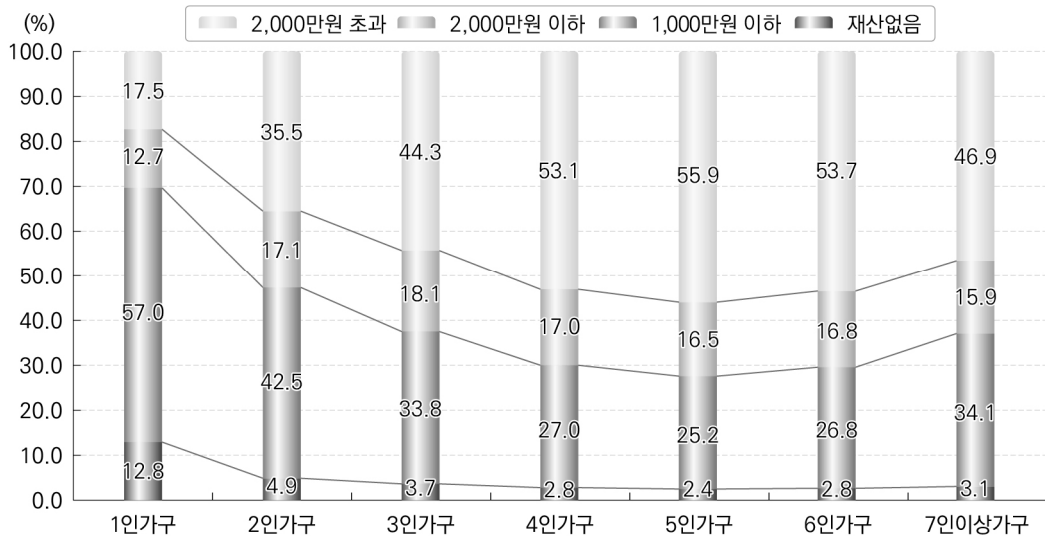

2 재산현황(1인가구) : 표 26 참조

- 1인가구 중 '0원 초과~1,000만원 이하' 가구가 57.0%로 가장 많고, '재산 없음'의 가구 12.8%, '1,000만원 초과~2,000만원 이하' 가구 12.7% 순임.
- 중소도시 기본재산액(3,400만원) 보다 높은 '4,000만원 초과'는 5.8%인 것으로 나타남.

〈1인가구 재산규모별 현황〉

(단위: 가구, %)

구 분	계	재산없음	0원 초과~1,000만원 이하	1,000만원 초과~2,000만원 이하	2,000만원 초과~3,000만원 이하	3,000만원 초과~4,000만원 이하	4,000만원 초과
가구수	611,050	78,067	348,498	77,463	44,025	27,271	35,726
구성비	100	12.8	57.0	12.7	7.2	4.5	5.8

〈1인가구 재산규모별 분포〉

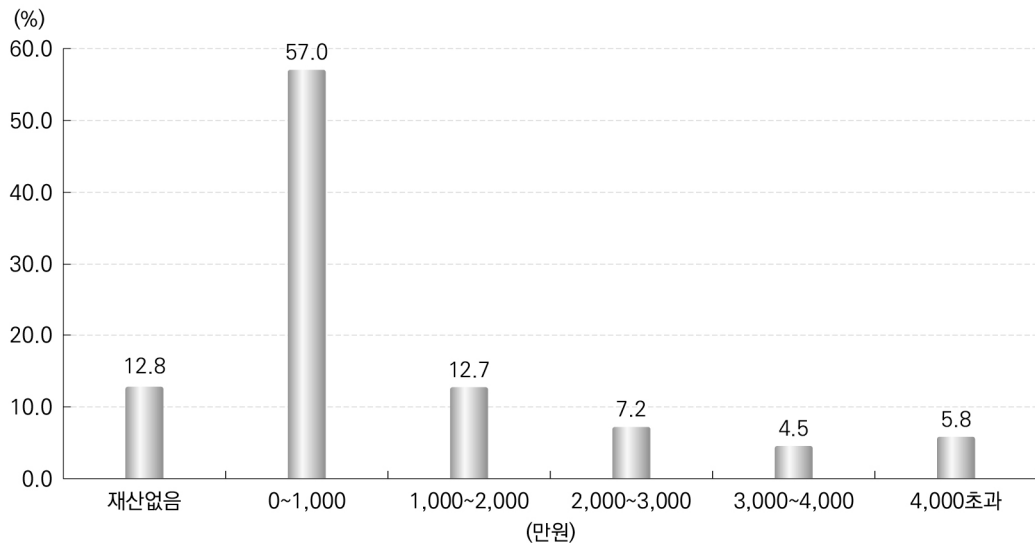

3 재산현황(2인가구) : 표 27 참조

- 2인가구 수급자의 재산규모는 '0원 초과~1,000만원 이하' 가구가 42.5%로 가장 많고, '1,000만원 초과~2,000만원 이하' 가구 17.1%, 4,000만원 초과 가구 15.5%순임.
- 재산이 없는 2인가구는 4.9%(8,971가구)로 1인가구의 12.8%(78,067가구)보다 구성 비율이 낮음.

〈2인가구 재산규모별 현황〉

(단위: 가구, %)

구 분	계	재산없음	0원 초과~1,000만원 이하	1,000만원 초과~2,000만원 이하	2,000만원 초과~3,000만원 이하	3,000만원 초과~4,000만원 이하	4,000만원 초과
가구수	182,426	8,971	77,484	31,165	21,236	15,348	28,222
구성비	100	4.9	42.5	17.1	11.6	8.4	15.5

〈2인가구 재산규모별 분포〉

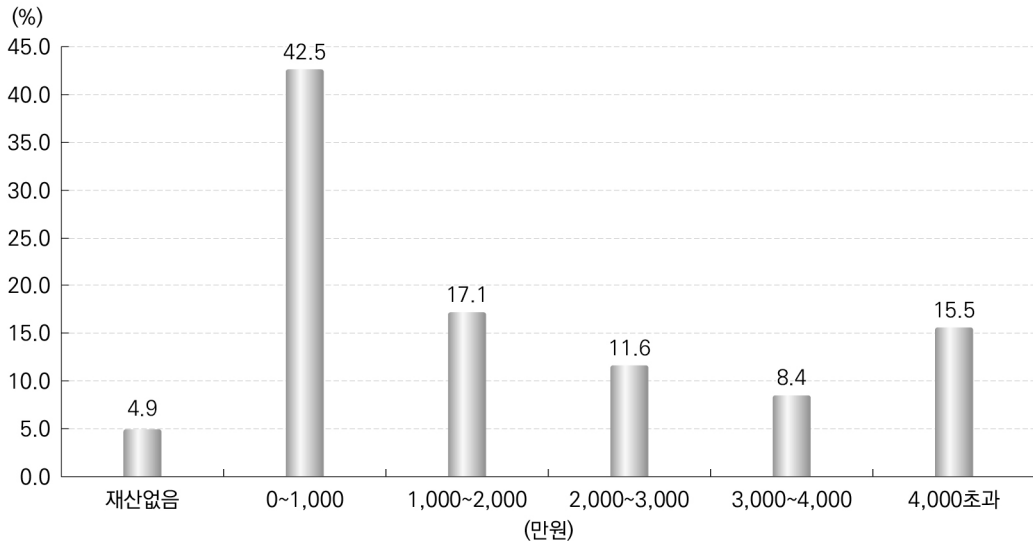

4 재산현황(3인가구) : 표 28 참조

- 3인가구 수급자의 재산규모는 '0원 초과~1,000만원 이하' 가구가 33.8%로 가장 많고, '1,000만원 초과~2,000만원 이하' 가구 18.1%, '5000만원 초과' 가구 15.4% 순임.
- 재산이 없는 가구는 3.7%(4,316가구)로 2인가구의 4.9%(8,971가구)보다 구성 비율이 낮음.

〈3인가구 재산규모별 현황〉

(단위: 가구, %)

구 분	계	재산없음	0원 초과~1,000만원 이하	1,000만원 초과~2,000만원 이하	2,000만원 초과~3,000만원 이하	3,000만원 초과~4,000만원 이하	4,000만원 초과~5,000만원 이하	5000만원 초과
가구수	115,847	4,316	39,211	20,965	14,536	10,947	8,060	17,812
구성비	100	3.7	33.8	18.1	12.5	9.4	7.0	15.4

〈3인가구 재산규모별 분포〉

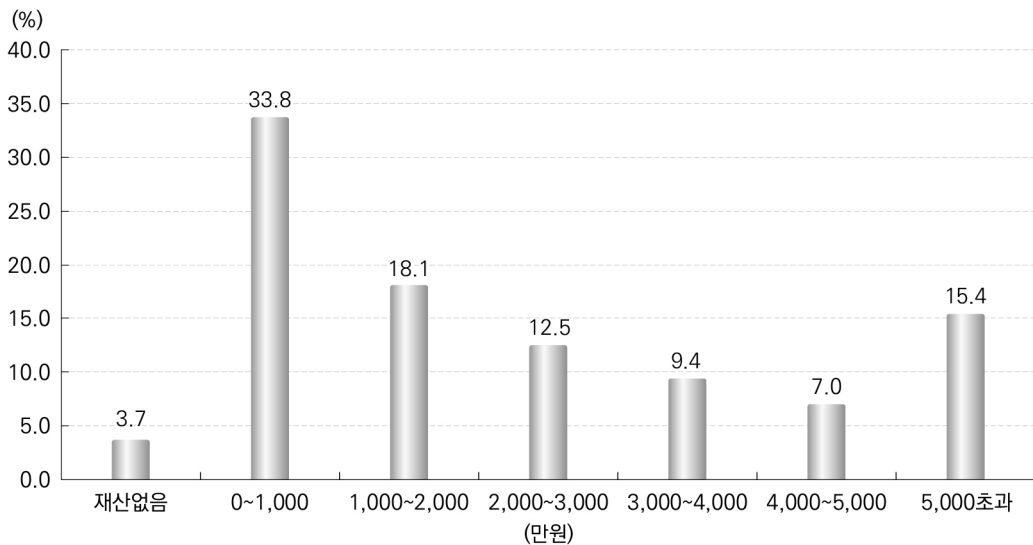

5 재산현황(4인가구) : 표 29 참조

- 4인가구 수급자의 재산규모는 '0원 초과~1,000만원 이하' 가구가 27.0%로 가장 많고, '5000만원 초과' 가구 23.2%, '1,000만원 초과~2,000만원 이하' 가구 17.0% 순임.
- 재산이 없는 가구는 2.8%(1,940가구)로 3인가구 3.7%(4,316가구)보다 구성 비율이 낮음.

〈4인가구 재산규모별 현황〉

(단위: 가구, %)

구 분	계	재산없음	0원 초과~1,000만원 이하	1,000만원 초과~2,000만원 이하	2,000만원 초과~3,000만원 이하	3,000만원 초과~4,000만원 이하	4,000만원 초과~5,000만원 이하	5000만원 초과
가구수	68,969	1,940	18,651	11,733	8,656	6,766	5,227	15,996
구성비	100	2.8	27.0	17.0	12.6	9.8	7.6	23.2

〈4인가구 재산규모별 분포〉

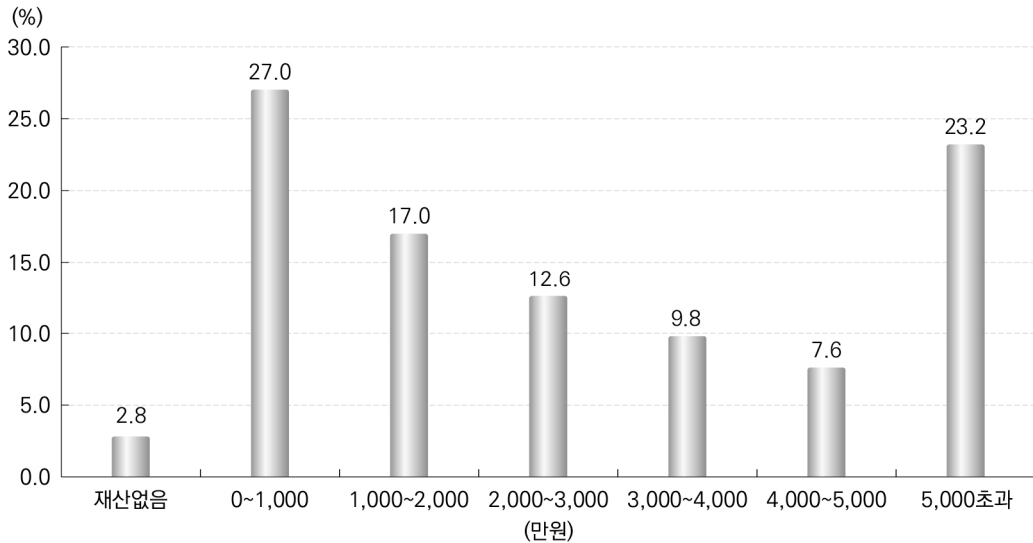

* 5인 이상 가구의 재산현황은 표 30~표 32 참고

〈표 24〉 일반수급가구 재산현황 - 가구원수별

(단위: 가구)

재산가액	계	1인가구	2인가구	3인가구	4인가구	5인가구	6인가구	7인이상 가구
2002년	691,018	371,166	144,295	98,189	54,151	16,865	4,624	1,728
2003년	717,861	399,220	146,655	98,532	51,997	15,636	4,248	1,573
2004년	753,681	426,701	152,454	101,200	52,094	15,516	4,153	1,563
2005년	809,745	463,181	161,044	108,067	55,050	16,444	4,304	1,655
2006년	831,692	482,842	163,478	108,631	54,510	16,269	4,278	1,684
2007년	852,420	511,975	164,300	104,564	50,843	15,111	4,061	1,566
2008년	854,205	525,078	160,918	100,546	47,698	14,555	3,888	1,522
2009년	882,925	547,931	164,856	101,774	48,047	14,798	3,923	1,596
2010년	878,799	549,341	163,983	99,248	46,424	14,373	3,840	1,590
2011년	850,689	544,206	156,799	90,321	41,472	12,804	3,514	1,573
2012년	821,879	540,924	147,736	80,900	36,494	11,272	3,168	1,385
2013년	810,544	543,295	143,392	75,510	33,549	10,406	3,027	1,365
2014년	814,184	557,275	141,821	70,630	30,632	9,634	2,824	1,368
2015년	1,014,177	611,050	182,426	115,847	68,969	26,997	6,596	2,292
재산없음	94,203	78,067	8,971	4,316	1,940	656	183	70
0원 초과~ 500만원 이하	363,683	275,154	51,004	22,384	10,151	3,581	962	447
500만원 초과~ 1000만원 이하	129,512	73,344	26,480	16,827	8,500	3,222	804	335
1000만원 초과~ 1500만원 이하	85,612	46,138	17,773	11,759	6,589	2,497	646	210
1500만원 초과~ 2000만원 이하	61,630	31,325	13,392	9,206	5,144	1,949	459	155
2000만원 초과~ 2500만원 이하	50,957	24,689	11,496	7,850	4,586	1,738	463	135
2500만원 초과~ 3000만원 이하	41,811	19,336	9,740	6,686	4,070	1,501	365	113
3000만원 초과~ 3500만원 이하	35,653	15,848	8,411	5,830	3,658	1,478	329	99
3500만원 초과~ 4000만원 이하	28,149	11,423	6,937	5,117	3,108	1,205	281	78
4000만원 초과~ 4500만원 이하	23,231	8,818	5,775	4,330	2,812	1,140	275	81
4500만원 초과~ 5000만원 이하	18,411	6,452	4,582	3,730	2,415	953	221	58
5000만원 초과~ 5500만원 이하	15,529	5,268	3,768	3,120	2,254	855	193	71
5500만원 초과	65,796	15,188	14,097	14,692	13,742	6,222	1,415	440

〈표 25〉 일반수급가구

시 도	계	재산없음	0원 초과~ 500만원 이하	500만원 초과~ 1000만원 이하	1000만원 초과~ 1500만원 이하	1500만원 초과~ 2000만원 이하	2000만원 초과~ 2500만원 이하
2002년	691,018	220,452	206,196	88,677	57,639	44,439	31,384
2003년	717,861	222,811	220,766	86,839	58,188	44,757	31,411
2004년	753,681	240,679	230,158	88,358	59,035	44,987	31,667
2005년	809,745	267,980	245,418	90,081	61,175	45,968	32,477
2006년	831,692	273,285	253,313	90,174	61,816	46,313	33,124
2007년	852,420	282,288	258,539	89,809	61,780	46,387	33,610
2008년	854,205	279,338	259,149	89,970	61,229	45,699	33,193
2009년	882,925	266,363	247,728	94,812	65,377	48,801	36,447
2010년	878,799	265,085	257,842	104,150	66,036	47,629	36,077
2011년	850,689	103,914	366,968	108,767	69,470	48,357	38,070
2012년	821,879	99,364	347,179	104,124	67,181	47,501	37,561
2013년	810,544	85,681	351,570	101,704	65,659	45,934	36,481
2014년	814,184	83,902	344,403	101,691	66,317	46,145	37,220
2015년	1,014,177	94,203	363,683	129,512	85,612	61,630	50,957
서울	163,107	14,682	48,173	20,892	14,277	9,435	8,491
부산	98,903	8,843	36,909	13,118	8,226	5,689	4,632
대구	67,356	5,598	24,696	8,495	5,320	3,852	3,167
인천	58,089	5,277	19,577	6,854	4,198	3,491	2,870
광주	39,147	3,576	13,373	4,923	2,890	2,221	1,856
대전	31,099	2,388	12,095	4,334	2,403	1,666	1,332
울산	13,910	1,256	5,468	1,818	1,209	734	597
세종	2,365	229	939	294	161	124	113
경기	160,344	14,548	56,089	19,740	13,713	10,535	8,754
강원	39,639	4,420	16,282	4,954	3,246	2,291	1,846
충북	33,037	3,019	12,849	4,270	2,929	2,173	1,744
충남	39,619	4,174	15,587	4,874	3,362	2,486	2,006
전북	60,655	5,188	22,318	7,942	5,446	4,015	3,228
전남	54,313	5,292	20,401	7,484	5,162	3,610	2,802
경북	69,676	7,450	27,696	8,922	5,754	4,114	3,283
경남	69,177	6,654	25,597	8,948	6,239	4,324	3,584
제주	13,741	1,609	5,634	1,650	1,077	870	652

재산현황 - 시도별

(단위: 가구)

2500만원 초과~ 3000만원 이하	3000만원 초과~ 3500만원 이하	3500만원 초과~ 4000만원 이하	4000만원 초과~ 4500만원 이하	4500만원 초과~ 5000만원 이하	5000만원 초과~ 5500만원 이하	5500만원 초과	시 도
22,774	10,746	3,719	1,940	2,175	740	137	2002년
23,897	11,341	6,086	3,551	2,370	1,448	4,396	2003년
24,173	12,410	7,239	4,281	2,978	1,922	5,794	2004년
25,466	14,070	8,604	5,135	3,742	2,394	7,235	2005년
26,596	15,938	9,947	5,938	4,263	2,964	8,021	2006년
27,681	17,038	11,237	6,678	4,861	3,515	8,997	2007년
27,449	17,806	12,189	7,473	5,585	3,895	11,230	2008년
30,357	22,133	16,296	12,104	9,896	7,382	25,229	2009년
29,033	21,027	14,905	10,287	7,706	5,406	13,616	2010년
29,619	23,206	16,666	12,415	8,932	7,057	17,248	2011년
29,443	23,252	16,981	13,020	9,328	7,447	19,498	2012년
28,893	23,208	16,884	13,261	9,822	7,976	23,471	2013년
29,350	24,306	18,103	14,588	10,964	8,936	28,259	2014년
41,811	35,653	28,149	23,231	18,411	15,529	65,796	2015년
7,452	7,006	5,307	4,668	3,754	3,560	15,410	서울
3,502	2,978	2,391	2,046	1,659	1,563	7,347	부산
2,469	2,158	1,791	1,484	1,345	1,120	5,861	대구
2,332	1,983	1,707	1,616	1,345	1,208	5,631	인천
1,529	1,354	1,196	951	844	750	3,684	광주
1,051	917	767	709	610	567	2,260	대전
467	382	309	260	225	183	1,002	울산
79	83	74	64	46	32	127	세종
7,381	6,255	4,876	3,879	2,840	2,318	9,416	경기
1,481	1,192	941	730	546	417	1,293	강원
1,439	1,135	825	645	495	349	1,165	충북
1,577	1,296	1,001	756	592	422	1,486	충남
2,605	2,100	1,678	1,388	1,053	780	2,914	전북
2,301	1,862	1,412	1,023	737	544	1,683	전남
2,733	2,208	1,798	1,342	1,012	742	2,622	경북
2,947	2,380	1,749	1,431	1,128	837	3,359	경남
466	364	327	239	180	137	536	제주

〈표 26〉 일반수급가구

시 도	계	재산없음	0원 초과~ 500만원 이하	500만원 초과~ 1000만원 이하	1000만원 초과~ 1500만원 이하	1500만원 초과~ 2000만원 이하
2002년	371,166	149,639	106,466	44,111	26,134	18,917
2003년	399,220	158,345	120,411	44,646	27,429	19,481
2004년	426,701	171,236	128,069	46,632	28,781	20,201
2005년	463,181	190,972	137,424	48,101	30,189	21,174
2006년	482,842	197,568	144,055	48,971	31,411	21,955
2007년	511,975	209,373	151,689	50,313	32,823	23,173
2008년	525,078	212,203	157,098	51,417	33,192	23,416
2009년	547,931	206,764	155,330	55,974	36,863	26,149
2010년	549,341	205,254	163,551	61,019	36,525	25,144
2011년	544,206	89,356	263,948	62,387	38,521	25,555
2012년	540,924	87,096	257,460	61,699	38,658	26,162
2013년	543,295	77,155	266,109	61,087	38,527	25,803
2014년	557,275	75,981	267,787	63,653	40,139	26,693
2015년	611,050	78,067	275,154	73,344	46,138	31,325
서울	99,459	12,275	37,486	12,420	7,750	5,022
부산	61,652	7,556	28,656	7,896	4,604	3,037
대구	37,266	4,748	17,955	4,077	2,409	1,667
인천	32,503	4,143	14,073	3,395	1,984	1,770
광주	20,207	2,735	9,627	2,401	1,243	910
대전	17,602	1,919	9,007	2,159	1,112	722
울산	8,325	1,027	4,146	1,020	645	346
세종	1,469	182	707	168	81	62
경기	94,938	11,990	42,398	10,413	7,345	5,475
강원	25,752	3,775	12,489	2,905	1,833	1,192
충북	20,753	2,558	9,752	2,513	1,650	1,143
충남	24,875	3,463	11,642	2,865	1,872	1,319
전북	35,359	4,150	16,665	4,524	2,889	1,908
전남	34,434	4,350	15,621	4,881	3,084	1,895
경북	45,132	6,335	21,149	5,523	3,456	2,223
경남	43,362	5,630	19,797	5,367	3,635	2,247
제주	7,962	1,231	3,984	817	546	387

재산현황 (1인가구)

(단위: 가구)

2000만원 초과~ 2500만원 이하	2500만원 초과~ 3000만원 이하	3000만원 초과~ 3500만원 이하	3500만원 초과~ 4000만원 이하	4000만원 초과~ 4500만원 이하	4500만원 초과	시 도
12,122	8,113	2,956	1,123	714	871	2002년
12,339	8,391	3,224	1,739	989	2,226	2003년
12,908	8,808	3,820	2,160	1,243	2,843	2004년
13,548	9,555	4,617	2,618	1,487	3,496	2005년
14,348	10,313	5,371	3,098	1,768	3,984	2006년
15,564	11,651	6,259	3,820	2,177	5,133	2007년
15,912	12,067	6,893	4,293	2,532	6,055	2008년
18,266	14,293	9,488	6,583	4,519	13,702	2009년
17,824	13,503	8,996	5,764	3,652	8,109	2010년
19,155	13,933	10,236	6,563	4,531	10,021	2011년
19,714	14,830	10,799	7,136	5,146	12,224	2012년
19,595	14,902	11,479	7,582	5,556	15,500	2013년
20,777	15,541	12,564	8,660	6,553	18,927	2014년
24,689	19,336	15,848	11,423	8,818	26,908	2015년
4,582	4,089	3,741	2,623	2,114	7,357	서울
2,289	1,615	1,287	964	788	2,960	부산
1,428	993	871	612	509	1,997	대구
1,367	1,115	927	722	648	2,359	인천
737	487	420	369	272	1,006	광주
536	422	345	270	243	867	대전
245	171	131	121	99	374	울산
58	43	40	37	27	64	세종
4,290	3,396	2,754	1,883	1,370	3,624	경기
934	710	541	386	301	686	강원
880	664	483	339	240	531	충북
963	716	566	429	301	739	충남
1,392	1,007	809	593	459	963	전북
1,352	1,025	758	535	330	603	전남
1,649	1,350	1,028	755	510	1,154	경북
1,725	1,361	1,001	673	523	1,403	경남
262	172	146	112	84	221	제주

〈표 27〉 일반수급가구

시 도	계	재산없음	0원 초과~ 500만원 이하	500만원 초과~ 1000만원 이하	1000만원 초과~ 1500만원 이하	1500만원 초과~ 2000만원 이하
2002년	144,295	34,550	45,245	20,087	14,017	10,979
2003년	146,655	33,181	46,802	19,487	13,863	11,099
2004년	152,454	36,003	48,140	19,597	13,970	11,076
2005년	161,044	39,786	50,321	19,581	14,256	11,115
2006년	163,478	40,002	50,930	19,299	14,098	11,110
2007년	164,300	39,701	50,962	18,977	13,893	10,996
2008년	160,918	37,690	49,627	18,606	13,631	10,593
2009년	164,856	34,529	45,394	19,001	14,071	10,969
2010년	163,983	34,896	46,813	21,096	14,681	10,880
2011년	156,799	9,376	58,049	22,959	15,309	11,242
2012년	147,736	8,292	52,579	21,485	14,467	10,721
2013년	143,392	6,061	51,547	21,068	13,808	10,216
2014년	141,821	5,856	48,045	20,284	13,869	10,239
2015년	182,426	8,971	51,004	26,480	17,773	13,392
서울	29,291	1,304	6,534	4,163	3,100	1,956
부산	17,763	765	4,981	2,643	1,668	1,231
대구	12,945	505	3,845	2,050	1,221	892
인천	11,151	596	3,071	1,491	864	724
광주	7,361	390	2,008	994	653	478
대전	5,931	259	1,761	993	537	393
울산	2,358	127	725	354	267	167
세종	421	26	137	51	35	27
경기	28,071	1,360	7,717	4,075	2,695	2,165
강원	7,053	416	2,242	1,039	678	533
충북	5,891	259	1,751	905	594	473
충남	7,017	432	2,250	931	704	540
전북	11,196	550	3,104	1,626	1,222	915
전남	9,842	534	2,825	1,405	1,054	866
경북	12,018	684	3,826	1,731	1,117	897
경남	11,763	587	3,360	1,690	1,175	941
제주	2,354	177	867	339	189	194

재산현황 (2인가구)

(단위: 가구)

2000만원 초과~ 2500만원 이하	2500만원 초과~ 3000만원 이하	3000만원 초과~ 3500만원 이하	3500만원 초과~ 4000만원 이하	4000만원 초과~ 4500만원 이하	4500만원 초과	시 도
8,262	6,236	2,645	891	537	846	2002년
8,322	6,350	3,012	1,589	887	2,063	2003년
8,310	6,329	3,323	1,894	1,095	2,717	2004년
8,337	6,770	3,719	2,288	1,356	3,515	2005년
8,359	7,053	4,324	2,656	1,535	4,112	2006년
8,236	7,241	4,610	3,054	1,820	4,810	2007년
8,100	7,017	4,762	3,301	2,047	5,544	2008년
8,717	7,595	5,705	4,312	3,244	11,319	2009년
8,800	7,393	5,406	4,052	2,823	7,143	2010년
9,325	7,540	6,151	4,454	3,330	9,064	2011년
8,879	7,196	6,065	4,678	3,515	9,859	2012년
8,529	7,068	5,847	4,429	3,599	11,220	2013년
8,512	7,208	6,053	4,673	3,885	13,197	2014년
11,496	9,740	8,411	6,937	5,775	22,447	2015년
1,732	1,560	1,493	1,195	1,069	5,185	서울
1,084	818	767	651	540	2,615	부산
734	596	503	465	380	1,754	대구
631	509	465	439	413	1,948	인천
438	389	339	284	237	1,151	광주
316	277	231	205	206	753	대전
129	111	88	68	52	270	울산
24	14	20	17	21	49	세종
1,878	1,631	1,367	1,131	941	3,111	경기
458	390	298	258	190	551	강원
393	370	299	215	159	473	충북
467	371	319	246	180	577	충남
775	658	533	425	352	1,036	전북
692	620	503	374	292	677	전남
791	644	541	464	339	984	경북
811	688	568	429	351	1,163	경남
143	94	77	71	53	150	제주

〈표 28〉 일반수급가구

시 도	계	재산없음	0원 초과~ 500만원 이하	500만원 초과~ 1000만원 이하	1000만원 초과~ 1500만원 이하	1500만원 초과~ 2000만원 이하
2002년	98,189	21,326	31,567	13,459	9,551	7,870
2003년	98,532	19,702	31,792	12,771	9,345	7,848
2004년	101,200	21,307	32,359	12,522	9,102	7,736
2005년	108,067	23,800	34,495	12,724	9,529	7,730
2006년	108,631	23,284	34,906	12,508	9,326	7,550
2007년	104,564	21,976	33,651	11,852	8,735	7,060
2008년	100,546	19,543	31,807	11,791	8,477	6,784
2009년	101,774	16,690	28,534	11,829	8,679	6,914
2010년	99,248	16,709	28,972	13,150	8,863	6,818
2011년	90,321	3,376	28,487	14,199	9,497	6,945
2012년	80,900	2,621	23,629	12,818	8,558	6,470
2013년	75,510	1,691	21,761	11,972	8,190	6,034
2014년	70,630	1,438	18,411	10,958	7,585	5,610
2015년	115,847	4,316	22,384	16,827	11,759	9,206
서울	18,444	681	2,595	2,478	1,904	1,357
부산	10,907	327	2,105	1,594	1,142	830
대구	9,087	205	1,814	1,437	943	720
인천	7,643	310	1,410	1,123	731	570
광주	6,032	272	1,044	843	552	422
대전	4,007	127	806	682	387	305
울산	1,778	69	349	260	165	119
세종	234	13	49	40	26	17
경기	19,624	744	3,593	2,907	1,969	1,574
강원	3,314	126	839	511	347	294
충북	3,326	116	767	459	376	314
충남	4,062	178	921	610	455	344
전북	6,858	283	1,460	964	697	597
전남	4,851	236	1,124	622	502	411
경북	6,529	249	1,635	930	625	532
경남	7,608	274	1,485	1,123	779	656
제주	1,543	106	388	244	159	144

재산현황 (3인가구)

(단위: 가구)

2000만원 초과~ 2500만원 이하	2500만원 초과~ 3000만원 이하	3000만원 초과~ 3500만원 이하	3500만원 초과~ 4000만원 이하	4000만원 초과~ 4500만원 이하	4500만원 초과~ 5000만원 이하	5000만원 초과	시 도
5,888	4,392	2,532	664	314	218	408	2002년
5,818	4,797	2,560	1,326	799	491	1,283	2003년
5,784	4,846	2,676	1,563	934	663	1,708	2004년
5,939	4,969	2,972	1,852	1,128	841	2,088	2005년
5,889	5,060	3,355	2,113	1,310	949	2,381	2006년
5,602	4,999	3,391	2,374	1,356	963	2,605	2007년
5,349	4,828	3,445	2,525	1,508	1,146	3,343	2008년
5,556	5,000	3,998	3,082	2,433	2,005	7,054	2009년
5,495	4,690	3,786	2,836	2,080	1,603	4,246	2010년
5,691	4,795	4,044	3,305	2,592	1,866	5,524	2011년
5,402	4,442	3,743	3,093	2,563	1,839	5,722	2012년
5,031	4,088	3,483	2,905	2,369	1,850	6,136	2013년
4,922	3,949	3,418	2,925	2,466	1,925	7,023	2014년
7,850	6,686	5,830	5,117	4,330	3,730	17,812	2015년
1,249	969	933	816	765	691	4,006	서울
685	591	507	431	409	338	1,948	부산
528	462	397	375	305	294	1,607	대구
456	377	320	302	280	264	1,500	인천
367	369	309	286	231	219	1,118	광주
254	171	176	161	123	142	673	대전
123	102	86	70	60	47	328	울산
16	12	11	9	6	8	27	세종
1,373	1,264	1,127	979	785	627	2,682	경기
229	198	166	132	105	90	277	강원
254	213	186	121	128	87	305	충북
289	236	214	175	138	96	406	충남
525	428	352	316	242	228	766	전북
360	305	247	258	178	152	456	전남
459	383	332	283	252	194	655	경북
583	519	421	338	277	225	928	경남
100	87	46	65	46	28	130	제주

〈표 29〉 일반수급가구

시 도	계	재산없음	0원 초과~ 500만원 이하	500만원 초과~ 1000만원 이하	1000만원 초과~ 1500만원 이하	1500만원 초과~ 2000만원 이하
2002년	54,151	10,542	16,283	7,742	5,550	4,668
2003년	51,997	8,403	15,490	7,011	5,307	4,478
2004년	52,094	8,808	15,346	6,832	5,076	4,243
2005년	55,050	9,764	16,424	6,765	5,118	4,276
2006년	54,510	8,997	16,556	6,599	4,919	4,131
2007년	50,843	8,189	15,606	6,111	4,448	3,752
2008년	47,698	7,122	14,336	5,697	4,166	3,532
2009년	48,047	5,996	12,709	5,541	4,077	3,445
2010년	46,424	5,895	12,789	6,213	4,168	3,402
2011년	41,472	1,183	11,412	6,357	4,314	3,239
2012년	36,494	906	9,311	5,631	3,872	2,899
2013년	33,549	518	8,287	5,278	3,569	2,732
2014년	30,632	434	6,917	4,628	3,265	2,500
2015년	68,969	1,940	10,151	8,500	6,589	5,144
서울	10,913	310	1,130	1,270	1,050	764
부산	6,058	134	848	680	586	429
대구	5,846	103	809	671	539	409
인천	4,546	162	681	579	382	288
광주	3,611	117	447	447	300	272
대전	2,294	60	340	336	231	164
울산	1,005	26	173	134	86	74
세종	141	6	30	26	10	12
경기	11,596	302	1,563	1,521	1,136	871
강원	2,233	57	453	325	257	175
충북	1,897	63	367	222	201	163
충남	2,240	65	501	297	203	172
전북	4,426	142	676	516	405	386
전남	2,997	108	515	336	293	251
경북	3,940	121	752	489	375	317
경남	4,129	106	642	500	425	313
제주	1,097	58	224	151	110	84

재산현황 (4인가구)

(단위: 가구)

2000만원 초과~ 2500만원 이하	2500만원 초과~ 3000만원 이하	3000만원 초과~ 3500만원 이하	3500만원 초과~ 4000만원 이하	4000만원 초과~ 4500만원 이하	4500만원 초과~ 5000만원 이하	5000만원 초과	시 도
3,563	2,823	1,778	519	249	161	273	2002년
3,471	3,080	1,762	942	595	424	1,034	2003년
3,331	2,951	1,808	1,113	704	481	1,401	2004년
3,278	2,968	1,959	1,318	813	627	1,740	2005년
3,257	2,962	2,029	1,510	935	672	1,943	2006년
3,015	2,749	1,985	1,438	917	688	1,945	2007년
2,705	2,559	1,900	1,548	968	732	2,433	2008년
2,762	2,476	2,131	1,670	1,359	1,171	4,710	2009년
2,772	2,446	2,015	1,612	1,218	964	2,930	2010년
2,823	2,393	1,970	1,679	1,396	1,036	3,670	2011년
2,553	2,157	1,865	1,451	1,243	980	3,626	2012년
2,377	2,013	1,673	1,366	1,202	884	3,650	2013년
2,147	1,858	1,582	1,281	1,181	895	3,944	2014년
4,586	4,070	3,658	3,108	2,812	2,415	15,996	2015년
628	595	552	472	504	403	3,235	서울
425	343	297	245	218	181	1,672	부산
358	318	292	238	198	225	1,686	대구
294	233	183	164	187	147	1,246	인천
198	196	195	180	144	113	1,002	광주
152	113	101	85	81	92	539	대전
71	57	60	33	33	29	229	울산
5	5	7	6	4	5	25	세종
803	748	657	602	521	408	2,464	경기
142	107	124	100	88	74	331	강원
133	120	103	83	78	63	301	충북
176	147	131	92	84	70	302	충남
332	324	245	219	199	175	807	전북
230	215	205	144	116	103	481	전남
231	242	209	195	153	137	719	경북
318	237	249	200	173	158	808	경남
90	70	48	50	31	32	149	제주

〈표 30〉 일반수급가구

시 도	계	재산없음	0원 초과~ 500만원 이하	500만원 초과~ 1000만원 이하	1000만원 초과~ 1500만원 이하	1500만원 초과~ 2000만원 이하	2000만원 초과~ 2500만원 이하
2002년	16,865	3,172	4,897	2,400	1,750	1,455	1,095
2003년	15,636	2,326	4,607	2,139	1,647	1,332	1,045
2004년	15,516	2,415	4,623	2,038	1,518	1,275	971
2005년	16,444	2,663	5,021	2,118	1,522	1,232	1,014
2006년	16,269	2,449	5,098	2,016	1,503	1,193	914
2007년	15,111	2,178	4,828	1,882	1,349	1,057	871
2008년	14,555	1,979	4,568	1,818	1,295	1,020	826
2009년	14,798	1,699	4,165	1,812	1,251	959	862
2010년	14,373	1,668	4,081	1,924	1,348	1,025	883
2011년	12,804	377	3,526	2,073	1,372	1,006	789
2012년	11,272	308	2,858	1,780	1,156	924	760
2013년	10,406	163	2,592	1,627	1,096	833	676
2014년	9,634	127	2,150	1,496	1,050	750	614
2015년	26,997	656	3,581	3,222	2,497	1,949	1,738
서울	3,821	86	316	428	348	253	222
부산	1,998	44	248	234	182	129	116
대구	1,779	27	207	198	160	137	95
인천	1,745	54	246	196	179	115	96
광주	1,486	51	187	158	109	107	84
대전	938	15	126	119	108	56	48
울산	335	4	48	38	37	16	24
세종	65	2	10	5	5	4	7
경기	4,609	119	585	614	410	347	305
강원	957	34	183	133	98	72	64
충북	842	19	145	125	82	50	57
충남	1,017	23	195	122	88	82	82
전북	2,032	47	287	234	172	150	148
전남	1,541	37	215	163	168	143	121
경북	1,553	36	232	190	142	120	116
경남	1,745	40	237	199	161	129	110
제주	534	18	114	66	48	39	43

재산현황 (5인가구)

(단위: 가구)

2500만원 초과~ 3000만원 이하	3000만원 초과~ 3500만원 이하	3500만원 초과~ 4000만원 이하	4000만원 초과~ 4500만원 이하	4500만원 초과~ 5000만원 이하	5000만원 초과~ 5500만원 이하	5500만원 초과	시 도
862	590	363	83	58	46	94	2002년
937	579	337	203	127	82	275	2003년
899	566	367	232	136	104	372	2004년
877	594	390	256	182	114	461	2005년
875	642	419	295	208	150	507	2006년
746	598	413	300	213	173	503	2007년
723	605	383	307	258	773	164	2008년
719	601	481	401	344	268	1,236	2009년
727	605	472	374	280	229	757	2010년
680	586	490	400	304	267	934	2011년
596	544	463	402	303	260	918	2012년
607	530	439	381	263	248	951	2013년
584	518	410	344	303	233	1,055	2014년
1,501	1,478	1,205	1,140	953	855	6,222	2015년
189	230	155	173	139	124	1,158	서울
104	98	80	74	71	81	537	부산
80	75	79	82	61	54	524	대구
77	73	60	72	55	44	478	인천
71	75	67	49	46	61	421	광주
53	51	38	46	37	25	216	대전
21	12	15	14	11	13	82	울산
2	4	5	5	1	0	15	세종
266	266	221	194	163	164	955	경기
57	44	49	38	35	27	123	강원
52	49	51	32	32	23	125	충북
75	53	44	37	25	27	164	충남
115	120	89	101	80	58	431	전북
100	110	73	60	55	52	244	전남
92	79	79	69	61	39	298	경북
114	106	80	80	63	53	373	경남
33	33	20	14	18	10	78	제주

〈표 31〉 일반수급가구

시 도	계	재산없음	0원 초과~ 500만원 이하	500만원 초과~ 1000만원 이하	1000만원 초과~ 1500만원 이하	1500만원 초과~ 2000만원 이하	2000만원 초과~ 2500만원 이하
2002년	4,624	848	1,285	664	464	399	327
2003년	4,248	580	1,237	576	442	395	301
2004년	4,153	632	1,184	538	424	355	271
2005년	4,304	697	1,267	575	395	332	269
2006년	4,278	682	1,271	567	404	278	260
2007년	4,061	603	1,318	488	381	263	245
2008년	1522	239	492	172	125	104	76
2009년	3,923	466	1,115	475	310	265	216
2010년	3,840	476	1,127	513	327	267	222
2011년	3,514	122	1,034	546	334	269	205
2012년	3,168	93	881	486	340	238	189
2013년	3,027	63	822	462	317	232	197
2014년	2,824	45	700	432	288	243	176
2015년	6,596	183	962	804	646	459	463
서울	884	21	70	88	98	59	59
부산	393	10	54	48	30	24	29
대구	351	10	50	44	42	17	20
인천	378	8	70	48	48	18	19
광주	364	10	41	61	24	26	26
대전	251	4	42	32	27	20	22
울산	83	2	23	9	5	9	5
세종	28	0	4	4	4	1	3
경기	1,119	28	158	147	127	77	77
강원	228	5	42	29	22	18	15
충북	239	2	44	36	16	19	20
충남	281	11	48	30	30	21	19
전북	576	11	85	62	47	45	47
전남	451	16	71	54	39	33	27
경북	363	18	69	39	23	19	32
경남	421	13	53	54	44	34	29
제주	186	14	38	19	20	19	14

재산현황 (6인가구)

(단위: 가구)

2500만원 초과~ 3000만원 이하	3000만원 초과~ 3500만원 이하	3500만원 초과~ 4000만원 이하	4000만원 초과~ 4500만원 이하	4500만원 초과~ 5000만원 이하	5000만원 초과~ 5500만원 이하	5500만원 초과	시 도
259	185	107	28	15	13	30	2002년
255	149	105	50	41	23	94	2003년
249	156	104	50	45	31	114	2004년
237	151	99	65	41	29	147	2005년
238	162	103	73	51	39	150	2006년
206	147	98	76	69	36	131	2007년
67	50	52	26	27	19	73	2008년
193	162	120	111	88	68	334	2009년
198	159	128	97	83	56	187	2010년
204	166	121	121	91	71	230	2011년
162	175	115	115	81	57	236	2012년
148	140	125	108	74	63	276	2013년
146	118	108	115	92	61	300	2014년
365	329	281	275	221	193	1,415	2015년
37	43	39	42	29	30	269	서울
27	19	14	11	11	13	103	부산
16	18	21	10	15	8	80	대구
16	11	16	12	17	4	91	인천
15	14	8	16	7	19	97	광주
12	10	6	6	11	10	49	대전
3	4	1	2	1	1	18	울산
3	1	0	1	0	1	6	세종
54	66	47	50	43	27	218	경기
13	15	13	6	3	7	40	강원
17	14	14	5	6	7	39	충북
21	7	12	12	10	11	49	충남
58	28	24	27	28	16	98	전북
30	29	21	34	12	14	71	전남
16	14	17	13	9	15	79	경북
18	26	21	20	12	9	88	경남
9	10	7	8	7	1	20	제주

〈표 32〉 일반수급가구

시 도	계	재산없음	0원 초과~ 500만원 이하	500만원 초과~ 1000만원 이하	1000만원 초과~ 1500만원 이하	1500만원 초과~ 2000만원 이하	2000만원 초과~ 2500만원 이하
2002년	1,728	375	453	214	173	151	127
2003년	1,573	274	427	209	155	124	115
2004년	1,563	278	437	199	164	101	92
2005년	1,655	298	466	217	166	109	92
2006년	1,684	303	497	214	155	96	97
2007년	1,566	268	485	186	151	86	77
2008년	1,522	239	492	172	125	104	76
2009년	1,596	219	481	180	126	100	68
2010년	1,590	187	509	235	124	93	81
2011년	1,573	124	512	246	123	101	82
2012년	1,385	48	461	225	130	87	64
2013년	1,365	30	452	210	152	84	76
2014년	1,368	21	393	240	121	110	72
2015년	2,292	70	447	335	210	155	135
서울	295	5	42	45	27	24	19
부산	132	7	17	23	14	9	4
대구	82	0	16	18	6	10	4
인천	123	4	26	22	10	6	7
광주	86	1	19	19	9	6	6
대전	76	4	13	13	1	6	4
울산	26	1	4	3	4	3	0
세종	7	0	2	0	0	1	0
경기	387	5	75	63	31	26	28
강원	102	7	34	12	11	7	4
충북	89	2	23	10	10	11	7
충남	127	2	30	19	10	8	10
전북	208	5	41	16	14	14	9
전남	197	11	30	23	22	11	20
경북	141	7	33	20	16	6	5
경남	149	4	23	15	20	4	8
제주	65	5	19	14	5	3	0

재산현황 (7인이상가구)

(단위: 가구)

2500만원 초과~ 3000만원 이하	3000만원 초과~ 3500만원 이하	3500만원 초과~ 4000만원 이하	4000만원 초과~ 4500만원 이하	4500만원 초과~ 5000만원 이하	5000만원 초과~ 5500만원 이하	5500만원 초과	시 도
89	60	52	15	6	0	13	2002년
87	55	48	28	11	9	31	2003년
91	61	38	23	16	15	48	2004년
90	58	39	30	23	19	48	2005년
95	55	48	22	28	17	57	2006년
89	48	40	32	30	13	61	2007년
67	50	52	26	27	19	73	2008년
81	48	48	37	36	32	140	2009년
76	60	41	43	28	14	99	2010년
74	53	54	45	33	19	107	2011년
60	61	45	36	33	29	106	2012년
67	56	38	46	28	25	101	2013년
64	53	46	44	34	37	133	2014년
113	99	78	81	58	71	440	2015년
13	14	7	1	10	14	74	서울
4	3	6	6	0	2	37	부산
4	2	1	0	3	1	17	대구
5	4	4	4	2	4	25	인천
2	2	2	2	2	0	16	광주
3	3	2	4	1	3	19	대전
2	1	1	0	0	1	6	울산
0	0	0	0	0	0	4	세종
22	18	13	18	10	7	71	경기
6	4	3	2	2	2	8	강원
3	1	2	3	2	1	14	충북
11	6	3	4	4	4	16	충남
15	13	12	8	6	13	42	전북
6	10	7	13	5	5	34	전남
6	5	5	6	7	4	21	경북
10	9	8	7	2	10	29	경남
1	4	2	3	2	0	7	제주



Ministry of Health & Welfare
2015년 국민기초생활보장 수급자 현황

V

기초생활보장수급자 소득인정액 현황

V. 기초생활보장수급자 소득인정액 현황



〈표 33〉 일반수급가구 소득인정액(평균) 현황 - 가구원수·시도별

(단위: 원)

시 도	평균	1인가구	2인가구	3인가구	4인가구	5인가구	6인가구	7인이상 가구
2004년	250,788	124,864	273,797	445,388	577,935	694,760	785,890	895,103
2005년	242,623	118,921	266,301	438,055	571,101	695,260	799,220	898,606
2006년	238,144	114,021	265,666	443,482	575,950	711,457	823,217	919,124
2007년	227,790	117,481	273,136	450,962	587,170	721,144	843,442	950,815
2008년	234,320	127,752	285,955	459,327	598,663	741,198	870,221	1,007,596
2009년	264,369	132,517	299,588	468,609	608,990	773,125	898,215	1,048,864
2010년	238,625	126,527	292,419	470,870	617,683	795,543	965,535	1,066,232
2011년	239,158	124,771	305,431	492,787	653,096	845,547	999,504	1,095,967
2012년	241,107	129,258	321,545	510,645	673,248	885,446	1,035,489	1,152,420
2013년	246,368	130,802	340,782	544,252	717,696	923,278	1,095,826	1,218,415
2014년	296,669	183,095	417,737	593,794	774,676	995,826	1,149,189	1,283,784
2015년	377,194	158,103	421,353	734,628	1,058,555	1,370,325	1,531,245	1,684,477
서울	361,012	157,887	405,887	710,924	1,035,245	1,345,735	1,483,631	1,450,485
부산	348,779	147,747	420,029	728,576	1,058,385	1,347,074	1,547,080	2,027,504
대구	411,810	154,663	449,750	747,048	1,073,191	1,392,455	1,403,920	1,462,720
인천	393,152	155,398	409,572	714,531	1,027,952	1,348,629	1,414,539	1,605,626
광주	442,745	161,209	456,908	728,062	1,013,272	1,354,130	1,429,638	1,489,293
대전	394,704	148,543	428,276	741,823	1,037,699	1,363,220	1,473,714	1,559,896
울산	407,914	152,173	473,094	834,065	1,140,911	1,402,831	1,692,414	1,988,202
세종	396,852	175,731	515,887	748,378	1,020,965	1,435,441	1,467,606	1,392,113
경기	395,937	155,297	415,779	772,488	1,126,125	1,408,032	1,530,780	1,681,507
강원	333,253	160,312	380,441	675,796	1,060,566	1,324,202	1,553,952	1,655,140
충북	357,314	155,311	421,334	733,355	1,046,257	1,384,160	1,512,645	1,668,416
충남	363,448	162,798	412,227	727,668	1,058,329	1,400,900	1,596,561	2,027,091
전북	394,323	161,752	417,761	719,254	1,016,182	1,381,397	1,550,147	1,879,304
전남	376,763	181,957	442,461	737,048	1,042,833	1,343,414	1,612,982	1,748,451
경북	348,853	166,420	426,913	710,790	1,047,592	1,342,869	1,605,656	1,621,248
경남	356,489	150,173	411,509	738,849	1,043,871	1,390,228	1,667,431	1,672,745
제주	445,345	179,888	492,047	784,196	1,074,209	1,387,156	1,605,669	1,555,710



Ministry of Health & Welfare
2015년 국민기초생활보장 수급자 현황

VI

부양의무자 현황

1. 부양의무자 현황
2. 부양불능, 부양거부·기피 현황

VI. 부양의무자 현황



1 부양의무자 현황 : 표 34 참조

- 부양의무자 현황을 보면 수급가구 중 부양의무자가 있는 가구가 77.1%이며, 부양의무자가 없는 가구는 22.9%로 나타났다.
- 부양의무자를 기준으로 부양능력 판정에서는 부양능력 없음이 94.6%이고, 부양능력 미약이 5.2%임.

〈부양의무자·부양능력 판정현황〉

(단위: 가구, %)

구 분	부양의무자 유무			부양의무자의 부양능력 판정			
	계	부양의무자 있음	부양의무자 없음	계	부양능력 있음	부양능력 미약	부양능력 없음
가구수	900,670	694,478	206,192	1,524,388	1,940	80,027	1,442,421
구성비	100	77.1	22.9	100	0.1	5.2	94.6

〈부양의무자·부양능력 판정 분포〉

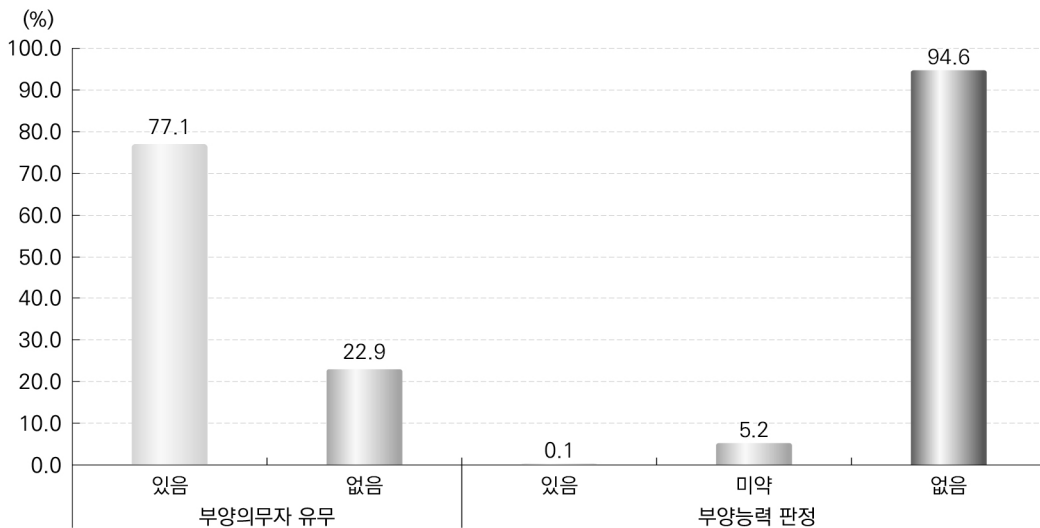

2 부양불능, 부양거부·기피 현황 : 표 35 참조

- 부양을 할 수 없는 사유 중에서는 ‘행방불명’이 45.7%이며, 부양을 거부·기피하는 원인으로는 ‘기타(가족관계 단절 등)’가 95.3% 차지함.

〈부양불능, 부양거부·기피 현황〉

(단위: 가구, %)

구 분	부양불능									부양거부·기피		
	계	행방 불명	사실상 이혼	해외 이주	복역	군복무	시설 수급자	사망 후 호적 미정리	기타	계	양자·양부·서모·의부	기타 (가족 관계 단절 등)
가구수	21,503	9,819	12	7,251	1,229	1,201	1,791	165	35	282,609	13,340	269,269
구성비	100	45.7	0.1	33.7	5.7	5.6	8.3	0.8	0.2	100	4.7	95.3

〈부양불능, 부양거부·기피 분포〉

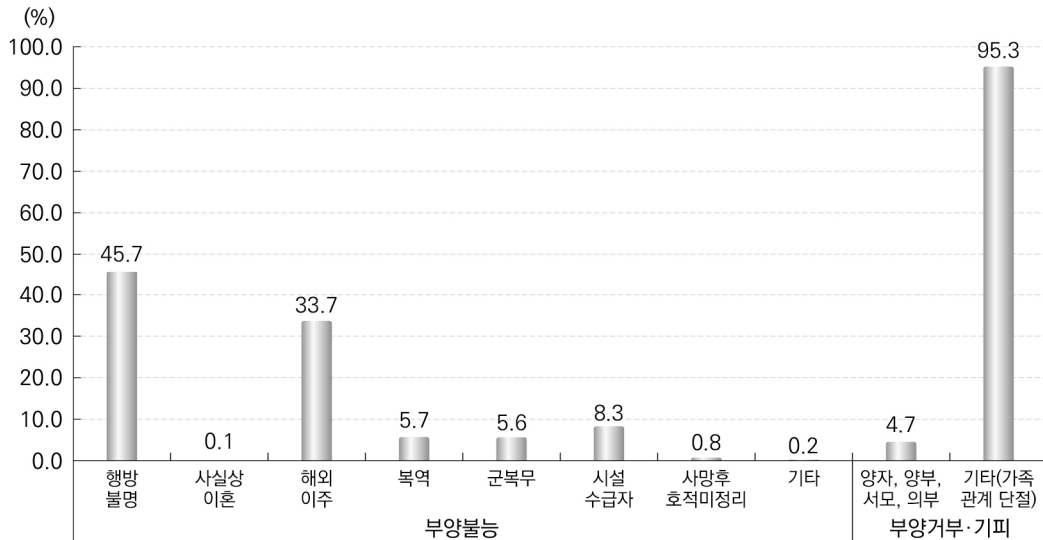

부양의무자 현황

〈표 34〉 부양

시 도	부양의무자 유무(단위: 가구)		
	계	부양의무자있음	부양의무자없음
2001년	698,078	372,904	325,171
2002년	691,018	405,217	285,801
2003년	717,861	456,518	261,343
2004년	753,681	509,494	244,187
2005년	809,745	570,513	239,232
2006년	831,692	602,623	229,069
2007년	852,420	630,554	221,866
2008년	854,205	631,864	222,341
2009년	882,925	660,537	222,388
2010년	878,799	706,998	171,801
2011년	850,689	673,630	177,059
2012년	821,879	643,286	178,593
2013년	810,544	626,336	184,208
2014년	814,184	624,028	190,156
2015년	900,670	694,478	206,192
서울	145,422	106,193	39,229
부산	88,810	67,605	21,205
대구	58,972	47,371	11,601
인천	50,989	40,011	10,978
광주	35,074	29,164	5,910
대전	27,912	22,243	5,669
울산	11,488	8,662	2,826
세종	2,132	1,661	471
경기	137,558	103,242	34,316
강원	37,086	29,305	7,781
충북	29,759	23,122	6,637
충남	35,417	27,119	8,298
전북	54,361	43,816	10,545
전남	49,674	39,845	9,829
경북	63,517	49,329	14,188
경남	60,267	45,811	14,456
제주	12,232	9,979	2,253

* 부양의무자 유무 가구 중 교육급여(부양의무자소득산정제외) 미포함

의무자 현황

(단위: 가구)

부양의무자의 부양능력 판정(단위: 명)				시 도
계	부양능력있음	부양능력미약	부양능력없음	
832,515	15,200	148,805	668,510	2001년
917,281	15,007	178,041	724,233	2002년
1,036,749	14,618	211,014	811,117	2003년
1,158,174	14,953	231,666	911,555	2004년
1,147,622	11,423	203,207	932,992	2005년
1,288,961	9,175	201,954	1,077,832	2006년
1,415,003	8,685	216,678	1,189,640	2007년
1,385,932	11,255	193,209	1,181,468	2008년
1,435,372	9,394	205,496	1,220,482	2009년
1,317,312	14,721	179,774	1,122,817	2010년
1,477,506	954	168,311	1,308,241	2011년
1,400,879	936	184,234	1,215,709	2012년
1,386,836	555	188,818	1,197,463	2013년
1,373,023	6,574	181,868	1,184,581	2014년
1,524,388	1,940	80,027	1,442,421	2015년
217,131	245	10,194	206,692	서울
141,436	128	7,799	133,509	부산
101,549	120	5,109	96,320	대구
85,770	95	4,471	81,204	인천
64,834	69	3,540	61,225	광주
48,911	36	2,467	46,408	대전
17,856	10	987	16,859	울산
3,752	7	244	3,501	세종
219,328	219	10,820	208,289	경기
67,377	87	3,790	63,500	강원
52,297	88	2,987	49,222	충북
62,687	98	3,647	58,942	충남
106,114	170	5,646	100,298	전북
99,790	149	6,052	93,589	전남
112,645	305	6,192	106,148	경북
99,799	69	5,099	94,631	경남
23,112	45	983	22,084	제주

〈표 35〉 부양불능,

시 도	부 양 불 능					
	계	행방불명	사실상이혼	해외이주	복역	군복무
2001년	60,007	15,528	5,908	3,389	1,506	1,659
2002년	70,851	20,473	7,289	4,518	2,022	1,784
2003년	89,013	28,396	9,307	6,033	2,507	2,319
2004년	99,810	34,871	10,580	7,145	2,820	2,792
2005년	100,993	39,380	10,636	7,822	2,864	3,002
2006년	112,762	46,772	12,165	9,696	3,329	3,435
2007년	120,909	52,198	12,794	11,638	3,759	3,701
2008년	111,533	50,342	11,014	12,350	3,641	3,237
2009년	102,340	48,594	10,226	13,511	3,653	3,040
2010년	9,163	738	230	690	1,947	2,641
2011년	20,915	8,148	136	988	1,750	4,840
2012년	16,352	6,695	110	957	1,400	2,903
2013년	13,250	5,829	68	1,240	1,109	1,826
2014년	12,859	6,284	1	1,806	1,028	1,383
2015년	21,503	9,819	12	7,251	1,229	1,201
서울	4,772	2,019	2	2,149	158	180
부산	2,232	1,220	0	674	96	100
대구	1,234	637	1	311	63	86
인천	1,334	589	2	494	85	72
광주	543	263	0	115	43	53
대전	694	358	0	186	56	36
울산	200	89	0	47	29	19
세종	16	7	0	2	3	2
경기	4,413	1,765	3	1,969	231	153
강원	719	334	0	202	56	40
충북	557	241	0	133	39	35
충남	646	274	1	182	52	40
전북	793	339	0	165	65	108
전남	700	295	1	102	62	68
경북	1,167	610	1	197	92	107
경남	1,192	671	1	235	74	79
제주	291	108	0	88	25	23

부양거부·기피 현황

(단위: 가구)

시설수급자	사망후 호적미정리	기타 부양불능	부양거부·기피			시 도
			계	양자·양부· 서모·의부	기타가족 관계단절	
493	353	31,171	33,907	11,656	22,251	2001년
680	551	33,534	43,874	14,817	29,057	2002년
920	666	38,865	64,739	19,955	44,784	2003년
1,093	763	39,746	82,547	23,750	58,797	2004년
1,232	695	35,362	88,835	23,782	65,053	2005년
1,508	723	35,134	115,554	28,019	87,535	2006년
1,812	731	34,276	129,917	29,803	100,114	2007년
1,877	454	28,618	137,455	26,918	110,537	2008년
1,950	376	20,990	148,300	25,814	122,486	2009년
2,104	193	620	119,254	19,063	100,191	2010년
3,673	1,042	338	168,756	19,806	148,950	2011년
3,101	932	254	193,457	18,534	174,923	2012년
2,625	355	198	213,651	15,142	198,509	2013년
2,111	239	7	258,562	14,293	244,269	2014년
1,791	165	35	282,609	13,340	269,269	2015년
230	27	7	37,003	1,434	35,569	서울
125	16	1	27,936	1,296	26,640	부산
128	8	0	20,588	702	19,886	대구
84	4	4	12,872	486	12,386	인천
65	3	1	10,014	464	9,550	광주
53	3	2	9,891	300	9,591	대전
14	1	1	4,284	117	4,167	울산
2	0	0	615	29	586	세종
248	36	8	41,271	1,823	39,448	경기
80	4	3	13,925	677	13,248	강원
94	14	1	11,650	682	10,968	충북
87	8	2	11,792	586	11,206	충남
109	7	0	16,749	862	15,887	전북
156	14	2	13,033	1,007	12,026	전남
153	6	1	23,542	1,333	22,209	경북
118	12	2	22,080	1,268	20,812	경남
45	2	0	5,364	274	5,090	제주

별첨

〈표 1〉 일반수급자 현황 - 시·군·구별

(단위: 가구, 명)

시 도	시군구	가구수	수급자수
합계		1,014,177	1,554,484
서울특별시	종로구	2,754	3,540
	중구	3,021	3,916
	용산구	4,305	5,696
	성동구	4,699	7,125
	광진구	4,786	7,332
	동대문구	8,028	11,234
	종랑구	9,503	14,364
	성북구	8,072	12,050
	강북구	8,718	13,565
	도봉구	5,986	9,292
	노원구	14,774	23,942
	은평구	9,348	14,685
	서대문구	4,897	6,822
	마포구	4,737	7,343
	양천구	6,434	9,924
	강서구	12,477	19,451
	구로구	5,352	7,933
	금천구	5,954	9,129
	영등포구	5,998	8,034
	동작구	4,461	6,659
관악구	8,029	11,800	
서초구	2,811	4,514	

시 도	시군구	가구수	수급자수
서울특별시	강남구	6,587	10,704
	송파구	5,520	8,571
	강동구	5,856	8,955
부산광역시	중구	1,971	2,794
	서구	4,552	6,481
	동구	5,297	7,760
	영도구	6,731	9,658
	부산진구	10,494	15,235
	동래구	5,090	7,564
	남구	6,058	8,975
	북구	10,863	16,571
	해운대구	10,348	15,570
	사하구	9,813	14,621
	금정구	6,119	9,030
	강서구	1,457	2,076
	연제구	5,026	7,567
	수영구	3,932	5,899
	사상구	7,912	11,739
	기장군	3,240	5,059
	대구광역시	중구	2,937
동구		10,091	15,434
서구		7,567	11,618
남구		7,336	11,302
북구		9,517	15,379
수성구		10,738	17,915
달서구		15,434	25,178
달성군		3,736	6,310

시 도	시군구	가구수	수급자수
인천광역시	중구	2,653	3,884
	동구	2,029	2,920
	남구	7,821	12,217
	연수구	5,593	9,104
	남동구	11,189	18,147
	부평구	13,763	22,296
	계양구	5,332	8,513
	서구	7,468	12,558
	강화군	1,957	2,852
	옹진군	284	381
광주광역시	동구	3,784	6,277
	서구	7,864	13,938
	남구	5,712	10,217
	북구	13,695	23,192
	광산구	8,092	14,951
대전광역시	동구	8,847	13,872
	중구	6,421	10,487
	서구	7,633	12,860
	유성구	2,999	4,982
	대덕구	5,199	8,543
울산광역시	중구	3,746	5,437
	남구	3,861	5,565
	동구	1,756	2,565
	북구	1,718	2,787
	울주군	2,829	3,989
세종특별자치시	세종특별자치시	2,365	3,618

시 도	시군구	가구수	수급자수
경기도	수원시	11,998	17,550
	성남시	13,680	20,696
	의정부시	8,727	13,284
	안양시	6,363	9,502
	부천시	11,229	16,702
	광명시	4,371	6,677
	평택시	6,750	10,093
	동두천시	2,985	4,386
	안산시	12,672	20,599
	고양시	11,929	18,380
	과천시	609	917
	구리시	3,190	4,930
	남양주시	7,492	11,872
	오산시	2,134	3,215
	시흥시	4,787	7,667
	군포시	3,639	5,431
	의왕시	1,336	1,978
	하남시	1,931	2,882
	용인시	4,577	6,676
	파주시	6,926	10,757
	이천시	2,757	4,156
	안성시	3,543	5,193
	김포시	4,050	6,180
	화성시	4,371	6,570
	광주시	3,057	4,676
	양주시	3,495	5,356
	포천시	3,725	5,538

시 도	시군구	가구수	수급자수
경기도	여주시	2,459	3,584
	연천군	1,642	2,389
	가평군	1,676	2,372
	양평군	2,244	3,074
강원도	춘천시	7,460	11,662
	원주시	6,879	10,834
	강릉시	5,263	7,858
	동해시	2,375	3,512
	태백시	1,315	1,872
	속초시	3,074	4,476
	삼척시	2,343	3,495
	홍천군	1,432	2,034
	횡성군	1,084	1,570
	영월군	986	1,356
	평창군	995	1,451
	정선군	1,023	1,395
	철원군	1,289	1,901
	화천군	675	984
	양구군	772	1,153
	인제군	763	1,144
	고성군	924	1,346
	양양군	987	1,399
충청북도	청주시	13,994	21,586
	충주시	4,983	7,730
	제천시	3,887	5,673
	보은군	1,207	1,676
	옥천군	1,312	1,898

시 도	시군구	가구수	수급자수
충청북도	영동군	1,510	2,177
	증평군	707	997
	진천군	1,272	1,904
	괴산군	1,277	1,921
	음성군	1,871	2,718
	단양군	1,017	1,447
충청남도	천안시	7,887	11,960
	공주시	3,077	4,653
	보령시	3,287	4,832
	아산시	4,957	7,540
	서산시	2,392	3,592
	논산시	4,308	6,588
	계룡시	344	566
	당진시	1,810	2,689
	금산군	1,479	2,208
	부여군	2,262	3,359
	서천군	1,820	2,588
	청양군	761	1,122
	홍성군	1,971	2,918
	예산군	1,886	2,758
	태안군	1,378	1,993
	전라북도	전주시	16,695
군산시		8,514	13,480
익산시		9,814	15,948
정읍시		5,288	8,463
남원시		3,536	5,726
김제시		5,081	7,830

시 도	시군구	가구수	수급자수
전라북도	완주군	2,683	4,283
	진안군	931	1,404
	무주군	834	1,231
	장수군	867	1,402
	임실군	1,148	1,834
	순창군	910	1,383
	고창군	2,087	2,954
	부안군	2,267	3,302
전라남도	목포시	7,212	11,811
	여수시	7,652	11,654
	순천시	4,999	7,775
	나주시	3,059	4,589
	광양시	2,277	3,597
	담양군	1,336	2,008
	곡성군	1,172	1,722
	구례군	1,006	1,505
	고흥군	2,968	4,017
	보성군	1,789	2,580
	화순군	1,957	3,093
	장흥군	1,790	2,703
	강진군	1,365	2,071
	해남군	2,611	3,776
	영암군	1,513	2,298
	무안군	1,757	2,770
	함평군	1,233	1,806
	영광군	2,168	3,373
	장성군	1,556	2,405

시 도	시군구	가구수	수급자수
전라남도	완도군	1,762	2,463
	진도군	1,514	2,253
	신안군	1,617	2,221
경상북도	포항시	12,244	18,096
	경주시	6,298	9,094
	김천시	4,161	6,127
	안동시	5,012	7,500
	구미시	5,580	8,848
	영주시	3,914	5,813
	영천시	3,898	5,715
	상주시	2,920	4,151
	문경시	2,473	3,558
	경산시	4,996	7,810
	군위군	751	1,052
	의성군	2,157	2,874
	청송군	938	1,330
	영양군	837	1,285
	영덕군	1,739	2,322
	청도군	1,525	1,998
	고령군	1,004	1,494
	성주군	1,397	1,943
	칠곡군	2,690	4,055
	예천군	1,704	2,414
봉화군	1,195	1,743	
울진군	2,050	2,876	
울릉군	193	255	

시 도	시군구	가구수	수급자수
경상남도	창원시	17,356	25,092
	진주시	8,147	12,425
	통영시	3,721	5,583
	사천시	3,622	5,140
	김해시	9,368	14,379
	밀양시	3,643	5,134
	거제시	2,154	2,952
	양산시	5,400	8,206
	의령군	995	1,281
	함안군	1,776	2,484
	창녕군	2,119	2,903
	고성군	1,485	2,047
	남해군	1,488	2,065
	하동군	1,639	2,349
	산청군	1,318	1,864
	함양군	1,275	1,796
	거창군	1,928	2,870
	합천군	1,743	2,421
제주특별자치도	제주시	9,426	15,488
	서귀포시	4,315	7,000

〈표 2〉 일반수급자 현황 - 연령별(0~80세이상)

(단위: 명)

시·도	시·군·구	계	0	1	2	3	4	5	6	7
합계		1,554,484	3,084	4,121	4,694	5,752	6,591	6,977	6,999	18,173
서울 특별시	종로구	3,540	2	2	3	3	7	9	11	32
	중구	3,916	3	9	6	8	8	6	9	23
	용산구	5,696	7	12	8	7	16	12	15	47
	성동구	7,125	9	13	15	19	19	22	15	76
	광진구	7,332	9	15	22	22	28	23	26	103
	동대문구	11,234	11	17	26	31	30	44	37	98
	중랑구	14,364	29	27	32	49	60	53	64	214
	성북구	12,050	22	37	36	31	39	49	43	111
	강북구	13,565	27	47	41	40	58	54	54	110
	도봉구	9,292	15	16	23	27	42	48	36	141
	노원구	23,942	40	51	55	78	65	73	77	181
	은평구	14,685	27	31	38	49	54	52	72	177
	서대문구	6,822	118	108	95	88	22	13	16	45
	마포구	7,343	29	25	20	17	23	26	32	50
	양천구	9,924	16	31	23	45	36	38	49	151
	강서구	19,451	19	47	47	46	47	43	65	116
	구로구	7,933	17	18	17	21	35	33	31	104
	금천구	9,129	15	16	24	38	38	31	40	93
	영등포구	8,034	4	10	5	14	12	12	16	62
	동작구	6,659	11	17	19	17	22	25	28	41
관악구	11,800	17	22	28	33	37	46	42	103	
서초구	4,514	7	24	15	25	32	28	22	47	
강남구	10,704	86	81	37	36	39	38	40	69	
송파구	8,571	7	18	26	26	28	31	43	83	
강동구	8,955	18	11	22	28	25	48	33	103	

(단위: 명)

시·도	시·군·구	8	9	10	11	12	13	14	15
합계		20,667	20,360	21,341	23,983	26,393	30,417	35,328	42,871
서울 특별시	종로구	23	25	30	37	32	60	60	71
	중구	41	30	37	47	42	46	55	75
	용산구	52	55	56	82	61	84	108	121
	성동구	84	75	77	101	117	132	156	214
	광진구	115	118	128	126	147	160	184	278
	동대문구	149	127	125	135	154	204	210	285
	중랑구	210	265	265	255	288	340	393	479
	성북구	133	155	163	171	180	214	252	284
	강북구	109	110	130	167	168	220	230	317
	도봉구	137	146	149	202	184	250	248	327
	노원구	213	224	208	259	298	333	401	528
	은평구	184	208	201	207	258	297	331	423
	서대문구	72	72	80	92	113	116	145	168
	마포구	35	62	70	75	94	96	111	166
	양천구	156	148	150	176	206	233	252	299
	강서구	128	129	124	175	160	233	272	354
	구로구	125	107	132	126	151	149	182	226
	금천구	127	118	114	145	150	183	196	223
	영등포구	71	71	97	95	93	106	146	190
	동작구	46	58	51	69	71	79	87	115
관악구	89	83	101	133	141	122	195	220	
서초구	44	38	51	55	66	65	99	119	
강남구	96	88	108	98	111	135	146	225	
송파구	122	126	137	160	175	196	235	308	
강동구	105	133	108	133	149	168	176	256	

(단위: 명)

16	17	18	19	20	21	22	23	24	25
47,269	50,300	49,266	26,360	20,051	16,038	15,501	12,422	9,251	6,455
87	90	100	36	32	14	25	21	13	12
91	97	90	41	30	24	26	19	15	11
122	144	151	45	51	30	45	24	28	15
207	259	231	116	88	87	82	59	47	34
273	332	267	130	113	69	64	50	53	34
323	324	315	126	98	93	93	88	70	63
557	596	577	198	142	114	116	97	72	46
354	392	353	195	160	120	119	120	113	59
322	386	355	236	177	146	137	134	111	68
350	382	391	150	103	82	98	75	59	33
575	664	639	427	333	255	325	265	231	156
489	534	525	265	196	178	193	131	113	85
204	226	178	117	70	58	61	55	48	32
179	175	179	133	115	76	90	85	53	57
379	370	384	176	107	94	86	63	56	33
398	378	467	335	257	233	291	225	174	160
260	300	281	104	112	73	78	68	34	34
277	313	261	160	117	100	105	79	60	48
218	233	258	114	59	65	48	53	37	22
119	151	150	125	105	72	78	55	47	38
277	308	326	225	172	122	149	120	109	97
106	135	135	96	74	78	61	52	44	38
255	262	308	183	147	148	145	129	92	92
345	326	352	133	107	115	98	88	60	34
324	309	314	170	133	79	97	67	62	47

(단위: 명)

시·도	시·군·구	26	27	28	29	30	31	32	33
합계		4,561	3,857	3,334	3,424	3,502	3,880	4,487	5,604
서울 특별시	종로구	14	7	4	8	5	10	4	11
	중구	12	8	4	8	4	10	11	11
	용산구	15	16	8	12	10	6	15	21
	성동구	29	22	13	13	20	19	10	20
	광진구	26	14	14	23	15	13	17	24
	동대문구	27	24	27	15	26	29	32	32
	중랑구	35	43	21	28	37	34	38	53
	성북구	34	38	28	24	33	25	36	39
	강북구	48	45	29	27	30	28	39	52
	도봉구	25	14	15	10	20	27	33	36
	노원구	137	118	78	82	71	78	79	91
	은평구	43	42	27	25	26	31	41	43
	서대문구	23	21	9	13	14	14	21	16
	마포구	40	23	24	24	16	24	29	24
	양천구	18	33	29	25	31	25	28	26
	강서구	81	84	71	67	56	54	70	73
	구로구	21	16	23	12	22	21	12	28
	금천구	18	21	21	20	13	15	22	26
	영등포구	10	14	10	9	12	10	17	30
	동작구	28	18	19	18	19	17	32	24
관악구	73	56	44	35	30	20	29	35	
서초구	28	18	18	22	15	17	23	11	
강남구	59	46	36	31	35	36	38	53	
송파구	25	19	19	27	18	24	32	31	
강동구	19	27	14	21	15	19	29	27	

(단위: 명)

34	35	36	37	38	39	40	41	42	43
6,213	6,903	7,390	7,702	9,024	9,556	11,521	13,774	16,176	17,446
7	6	10	16	17	13	23	25	30	22
14	18	15	10	19	14	28	26	27	35
18	23	28	19	25	36	37	36	41	49
12	20	28	20	41	31	49	44	75	75
24	31	30	33	42	49	46	69	68	77
30	40	48	39	52	52	75	81	97	109
44	62	77	60	60	80	98	115	136	140
49	49	43	53	78	72	78	126	131	145
55	42	72	63	77	89	100	126	165	171
41	39	44	45	49	49	60	90	98	96
88	101	112	129	139	153	184	167	213	280
43	62	63	64	86	100	107	135	136	178
21	21	19	21	23	36	37	42	52	65
17	24	32	24	38	39	47	56	93	65
38	53	57	48	54	58	77	92	102	99
73	87	80	104	94	105	131	125	165	216
23	34	21	32	31	33	57	50	79	83
38	33	35	32	41	42	59	65	108	98
24	23	28	24	45	44	38	51	75	58
30	39	43	32	41	44	54	59	58	66
46	53	58	48	61	65	95	103	130	143
20	21	28	21	31	28	21	28	31	38
56	44	58	52	56	59	55	92	90	82
17	39	34	31	44	50	52	67	76	90
38	40	37	43	53	51	63	79	84	108

(단위: 명)

시·도	시·군·구	44	45	46	47	48	49	50	51
합계		19,517	20,772	22,526	24,311	23,137	22,558	23,489	23,166
서울 특별시	종로구	37	45	32	65	47	36	61	59
	중구	38	38	50	51	54	55	49	49
	용산구	74	73	73	68	82	82	85	87
	성동구	83	104	104	125	101	114	137	103
	광진구	101	104	118	119	118	112	121	104
	동대문구	116	131	113	180	134	163	158	192
	종량구	138	179	217	216	202	195	174	201
	성북구	139	154	162	175	183	183	186	193
	강북구	190	194	211	229	220	202	235	240
	도봉구	115	139	141	155	123	125	144	123
	노원구	298	313	366	398	370	347	376	406
	은평구	181	189	182	242	203	178	196	195
	서대문구	81	83	91	98	91	84	98	97
	마포구	80	104	108	107	108	92	111	121
	양천구	130	128	130	136	138	136	108	139
	강서구	230	263	273	324	320	323	328	357
	구로구	88	96	108	108	104	99	108	124
	금천구	120	101	126	152	164	142	147	163
	영등포구	72	103	117	120	127	116	129	131
	동작구	82	95	104	97	103	88	96	102
관악구	153	167	184	184	179	191	189	196	
서초구	57	60	69	61	76	69	59	68	
강남구	122	112	122	142	139	149	170	174	
송파구	112	97	119	113	97	127	132	136	
강동구	95	130	125	141	162	133	150	135	

(단위: 명)

52	53	54	55	56	57	58	59	60	61	62
23,093	25,332	26,051	27,026	24,815	23,061	23,271	21,273	22,811	19,309	16,700
59	55	66	69	66	72	66	45	88	59	48
75	56	72	99	64	75	70	69	84	59	67
93	119	99	114	92	85	96	92	115	96	95
111	115	104	151	125	103	114	92	104	83	72
91	111	139	114	103	105	93	103	96	80	62
170	171	173	199	198	170	191	201	174	184	163
192	199	233	245	212	196	216	214	209	150	143
167	193	179	219	162	172	184	162	198	157	131
211	220	218	265	222	195	211	182	222	175	174
120	124	136	118	121	90	116	97	103	70	66
374	447	445	457	459	462	430	390	396	352	298
227	224	238	210	187	200	207	155	182	145	144
96	109	107	111	95	89	92	73	109	78	61
120	141	130	141	102	121	112	88	106	109	99
142	163	131	136	143	136	133	108	129	112	90
388	406	391	386	420	409	361	344	377	310	290
97	106	122	135	108	98	109	113	108	76	67
141	150	158	162	167	132	127	110	142	115	123
121	122	160	148	154	140	155	148	158	124	99
102	109	128	121	113	107	103	99	116	91	78
218	246	207	237	195	215	172	172	197	165	127
64	61	72	89	69	65	76	72	71	60	52
174	187	224	202	202	202	208	197	194	177	155
139	129	153	144	139	113	137	106	99	101	86
146	153	137	164	129	136	118	121	135	125	93

(단위: 명)

시·도	시·군·구	63	64	65	66	67	68	69	70
합계		19,121	14,675	17,666	19,437	19,966	21,859	18,354	17,717
서울 특별시	종로구	60	47	64	61	69	59	74	80
	중구	74	53	60	72	79	91	57	61
	용산구	95	72	82	109	103	125	104	93
	성동구	80	69	78	105	89	108	97	99
	광진구	76	51	72	80	95	97	89	78
	동대문구	168	117	186	179	203	196	188	185
	중랑구	147	109	177	172	233	206	198	181
	성북구	160	117	147	131	172	221	164	172
	강북구	174	149	162	188	202	245	198	192
	도봉구	83	55	79	113	103	120	113	119
	노원구	364	242	290	337	348	339	302	296
	은평구	147	125	187	230	199	250	232	182
	서대문구	76	59	84	85	92	112	101	96
	마포구	109	62	95	109	119	120	107	117
	양천구	90	85	114	135	120	129	130	117
	강서구	304	185	279	269	256	278	271	263
	구로구	96	59	74	120	100	119	107	117
	금천구	105	83	118	131	120	132	115	139
	영등포구	128	104	146	167	169	196	127	127
	동작구	72	51	84	109	100	112	109	111
관악구	157	105	138	163	177	224	171	165	
서초구	54	43	40	54	57	57	68	67	
강남구	166	120	146	174	156	189	177	158	
송파구	94	77	103	121	97	118	104	93	
강동구	101	70	112	110	138	158	113	84	

(단위: 명)

71	72	73	74	75	76	77	78	79	80세이상
19,755	21,191	26,838	23,049	21,037	21,609	20,510	18,618	17,429	114,417
73	76	102	71	60	67	54	51	44	284
72	81	96	72	67	84	71	57	58	374
100	103	144	100	100	105	95	108	82	443
119	100	136	120	99	105	105	109	79	488
94	89	107	93	83	81	90	64	61	434
203	208	278	200	221	219	148	154	144	745
189	193	240	205	171	171	172	148	142	880
173	193	228	204	197	178	175	162	140	831
211	231	291	243	228	202	181	175	180	885
109	114	161	161	121	130	139	107	110	624
334	364	458	421	347	314	331	262	260	1,695
228	210	279	253	194	209	206	198	169	932
84	102	134	135	111	121	103	83	92	529
132	128	162	131	96	125	95	107	104	613
138	125	174	141	137	153	135	133	103	647
256	260	355	331	301	320	278	241	238	1,607
115	124	164	130	133	138	147	113	126	561
128	152	188	140	150	125	118	110	94	561
136	137	188	157	130	123	112	112	111	587
108	111	158	129	142	130	102	92	83	585
169	181	235	194	202	180	163	164	134	843
72	63	77	65	55	54	52	33	44	314
158	147	199	161	148	131	133	121	89	707
100	115	140	113	98	92	92	80	90	491
104	120	174	132	112	133	109	106	79	587

(단위: 명)

시·도	시·군·구	계	0	1	2	3	4	5	6	7
부산광역시	중구	2,794	3	6	6	4	12	10	10	17
	서구	6,481	9	12	6	13	12	20	19	54
	동구	7,760	16	8	16	27	28	32	24	78
	영도구	9,658	12	13	24	23	28	18	25	62
	부산진구	15,235	23	29	32	42	51	49	48	142
	동래구	7,564	15	8	18	23	20	26	26	70
	남구	8,975	12	13	25	24	20	26	29	95
	북구	16,571	24	38	32	51	51	57	47	131
	해운대구	15,570	23	32	38	47	51	60	55	145
	사하구	14,621	16	26	46	38	54	50	36	137
	금정구	9,030	13	14	17	20	29	25	26	59
	강서구	2,076	10	5	11	7	8	6	10	31
	연제구	7,567	20	13	13	15	22	19	22	66
	수영구	5,899	7	9	13	16	18	18	19	41
	사상구	11,739	16	29	31	35	37	44	56	92
기장군	5,059	9	17	20	30	32	31	27	61	
대구광역시	중구	4,128	6	10	7	12	13	11	16	27
	동구	15,434	24	36	36	46	62	60	68	174
	서구	11,618	18	22	26	44	49	40	53	150
	남구	11,302	23	36	33	56	49	50	62	136
	북구	15,379	23	32	47	56	65	63	68	208
	수성구	17,915	17	39	34	63	71	57	79	175
	달서구	25,178	28	60	85	94	89	129	115	254
	달성군	6,310	7	12	16	34	32	33	43	108

(단위: 명)

8	9	10	11	12	13	14	15	16	17
29	24	28	36	31	37	54	78	77	73
66	63	64	66	106	87	150	163	174	176
76	52	81	82	91	102	152	135	181	174
81	86	108	109	107	147	180	230	240	258
151	185	145	182	226	248	297	393	399	469
88	80	96	121	129	152	198	274	318	274
100	103	116	120	134	191	225	277	317	331
118	129	162	167	166	232	285	345	383	448
182	168	178	203	265	284	385	403	457	534
147	154	159	186	201	274	287	368	382	454
93	98	89	108	132	177	232	275	265	283
23	21	33	29	41	39	32	54	62	60
70	91	91	105	107	135	143	194	226	293
65	50	60	76	99	111	142	183	203	214
90	116	138	150	172	174	226	231	268	292
87	67	70	75	92	108	121	142	152	145
40	36	28	35	49	61	78	73	86	97
217	198	225	276	251	295	354	418	435	506
184	165	176	208	268	282	296	411	403	429
163	161	167	177	225	194	285	296	297	344
276	255	267	273	320	348	424	481	528	487
238	254	230	312	342	362	433	539	604	642
330	278	338	359	395	505	548	712	697	738
106	117	134	131	143	147	169	224	205	210

(단위: 명)

시·도	시·군·구	18	19	20	21	22	23	24	25
부산광역시	중구	90	46	37	27	23	18	23	7
	서구	168	120	55	59	43	42	29	24
	동구	204	129	93	63	80	61	51	29
	영도구	256	127	94	92	82	84	54	35
	부산진구	428	236	204	144	181	117	99	63
	동래구	306	133	93	79	81	67	56	26
	남구	325	139	106	80	97	85	50	35
	북구	424	333	231	196	235	163	158	87
	해운대구	481	265	220	158	173	141	95	72
	사하구	460	223	193	142	151	144	96	71
	금정구	303	159	123	115	110	95	64	54
	강서구	47	34	15	14	17	12	8	9
	연제구	232	153	115	113	99	87	60	38
	수영구	225	119	84	61	75	58	33	26
	사상구	263	167	142	137	105	100	77	55
기장군	163	83	45	48	44	32	28	16	
대구광역시	중구	94	72	61	48	49	31	25	23
	동구	477	280	206	164	157	138	100	64
	서구	477	180	140	119	116	101	59	30
	남구	344	193	158	106	124	100	82	59
	북구	570	305	218	200	205	132	97	59
	수성구	646	383	306	275	294	254	189	127
	달서구	829	552	434	378	381	310	223	145
	달성군	195	116	97	73	64	53	39	23

(단위: 명)

26	27	28	29	30	31	32	33	34	35
10	4	6	4	5	1	6	6	4	7
18	9	11	6	8	10	16	18	19	25
18	20	10	14	16	22	22	19	29	32
14	14	17	15	12	21	19	23	33	40
58	37	22	25	31	39	44	41	62	64
25	21	16	13	12	15	14	19	21	20
26	15	21	17	14	20	17	35	30	28
58	38	37	39	34	41	49	56	74	57
42	26	34	32	27	39	42	55	70	75
33	27	37	22	26	38	42	40	60	64
30	28	18	13	15	15	17	27	27	34
3	4	5	8	4	8	8	9	13	9
22	11	15	15	19	16	18	22	22	29
17	14	11	7	11	11	20	27	23	25
45	32	33	32	23	30	34	58	57	59
9	11	4	9	12	17	17	25	22	30
12	9	11	11	8	5	5	19	18	18
49	37	33	29	26	31	39	54	61	73
33	24	22	23	17	27	29	31	37	53
38	23	25	19	34	36	39	50	48	62
46	32	30	30	21	28	31	55	63	60
74	55	34	33	33	54	37	49	62	54
87	74	61	68	54	49	81	113	100	113
23	14	22	22	19	18	22	28	33	27

(단위: 명)

시·도	시·군·구	36	37	38	39	40	41	42	43
부산광역시	중구	10	16	8	12	19	20	19	29
	서구	17	26	29	38	34	37	57	59
	동구	23	28	38	38	50	63	78	83
	영도구	43	43	46	53	78	77	82	98
	부산진구	68	65	69	70	103	151	160	155
	동래구	31	34	40	44	66	62	86	89
	남구	43	48	29	48	55	66	107	123
	북구	69	72	80	108	113	149	202	206
	해운대구	73	76	98	85	110	146	152	186
	사하구	77	74	71	96	113	134	149	172
	금정구	48	43	51	37	63	58	100	93
	강서구	10	12	6	11	9	20	19	24
	연제구	37	37	32	33	41	70	67	88
	수영구	21	29	34	30	30	51	53	59
	사상구	59	67	86	73	115	121	123	125
기장군	33	31	37	38	44	48	58	51	
대구광역시	중구	12	13	29	22	26	39	29	33
	동구	71	74	64	88	110	153	143	167
	서구	68	50	72	71	87	91	130	119
	남구	60	63	68	69	83	95	125	126
	북구	78	73	84	110	135	147	149	209
	수성구	66	68	86	102	132	144	182	217
	달서구	130	153	169	146	217	290	325	338
	달성군	31	38	31	42	47	54	94	94

(단위: 명)

44	45	46	47	48	49	50	51	52	53	54
28	30	42	44	38	43	38	33	39	37	43
73	82	94	75	67	89	88	85	105	117	114
102	115	115	92	123	107	128	102	130	122	136
110	141	130	169	161	152	145	131	154	171	163
202	216	202	265	240	219	254	228	232	278	255
96	109	116	114	95	93	101	116	100	136	129
112	101	133	145	126	116	123	129	123	143	124
209	248	259	298	270	281	261	278	289	342	307
205	236	212	249	259	194	238	216	219	223	265
179	201	225	261	238	203	214	208	269	259	268
118	130	141	132	139	128	149	148	160	169	148
13	22	22	26	15	30	31	28	25	40	33
103	110	99	122	145	114	110	129	121	148	157
75	85	93	93	98	86	88	99	88	87	87
158	184	187	219	209	185	191	218	224	225	245
69	77	62	81	78	62	57	69	69	66	77
63	49	55	60	63	54	46	58	53	63	60
187	220	233	259	244	259	250	258	244	297	279
156	171	196	180	195	158	219	206	193	187	213
146	144	174	186	155	187	162	145	157	178	176
223	233	266	261	286	282	250	237	238	259	294
262	273	272	347	297	298	324	308	288	331	322
401	390	504	528	522	447	493	432	446	520	485
100	95	118	103	94	84	93	91	100	110	115

(단위: 명)

시·도	시·군·구	55	56	57	58	59	60	61	62
부산광역시	중구	43	49	44	41	46	56	42	40
	서구	127	120	106	113	101	113	89	112
	동구	149	134	138	162	143	128	125	103
	영도구	207	188	172	164	171	199	184	131
	부산진구	276	260	259	284	242	287	217	211
	동래구	140	120	123	124	111	114	107	95
	남구	148	129	142	159	113	143	135	85
	북구	385	341	304	294	287	321	228	219
	해운대구	253	275	232	253	235	252	213	175
	사하구	286	268	288	273	222	266	193	184
	금정구	161	131	151	120	140	156	138	126
	강서구	34	27	33	38	35	29	31	26
	연제구	157	99	124	121	110	125	138	94
	수영구	116	76	75	93	86	76	80	74
	사상구	231	277	226	207	204	203	188	174
기장군	70	52	70	71	67	80	62	54	
대구광역시	중구	81	72	55	70	86	73	72	55
	동구	282	288	244	239	200	253	196	177
	서구	199	188	142	155	126	165	127	136
	남구	218	174	146	188	163	165	132	126
	북구	238	226	208	184	164	164	144	179
	수성구	353	273	229	279	238	244	207	208
	달서구	442	443	358	366	344	340	274	264
	달성군	100	95	87	63	76	77	59	64

(단위: 명)

63	64	65	66	67	68	69	70	71	72	73
52	27	53	44	55	54	49	49	61	52	62
99	87	99	108	104	124	115	81	109	120	120
133	100	122	131	133	145	104	104	145	131	155
146	126	131	144	129	184	125	125	171	154	203
224	170	197	216	273	236	212	173	204	233	295
103	83	86	97	95	102	91	74	89	106	99
116	84	100	116	111	131	109	116	129	150	161
234	186	226	230	214	260	217	184	213	249	287
229	199	198	200	205	214	189	138	202	231	282
194	165	181	189	188	204	202	140	183	222	241
103	106	101	132	119	127	123	108	131	119	152
35	32	24	31	36	32	43	23	34	27	45
101	78	96	119	115	129	83	93	88	100	109
73	69	75	88	95	90	66	65	79	94	110
184	159	134	171	194	194	134	128	136	167	207
70	52	57	49	79	80	54	78	91	80	105
71	60	55	63	89	80	76	51	72	75	102
245	152	189	197	225	202	166	145	186	215	244
128	102	111	137	146	155	97	106	127	159	150
157	137	138	160	166	158	122	133	132	140	218
164	147	155	170	187	166	130	110	173	180	208
209	145	163	173	206	190	129	150	170	247	248
312	222	268	244	241	275	211	215	253	291	321
67	44	59	48	73	58	60	62	50	65	94

(단위: 명)

시·도	시·군·구	74	75	76	77	78	79	80세이상
부산광역시	중구	50	42	59	43	31	40	203
	서구	114	142	117	101	84	94	556
	동구	122	143	138	117	121	120	574
	영도구	190	171	164	144	126	127	752
	부산진구	245	221	254	181	180	179	1,068
	동래구	96	98	89	83	78	76	475
	남구	147	129	122	129	100	108	671
	북구	226	234	244	228	194	186	1,163
	해운대구	244	231	228	220	201	181	1,091
	사하구	224	230	213	188	198	148	1,036
	금정구	133	140	122	117	113	86	618
	강서구	49	40	38	25	11	18	175
	연제구	120	114	84	78	76	88	434
	수영구	74	81	90	82	75	56	384
	사상구	180	160	160	136	139	114	672
기장군	72	73	64	77	52	54	338	
대구광역시	중구	71	73	69	73	55	60	338
	동구	229	205	199	185	198	183	891
	서구	164	142	150	141	133	113	615
	남구	146	144	125	144	141	126	710
	북구	194	185	198	158	146	151	833
	수성구	204	186	203	189	186	137	980
	달서구	298	249	260	254	253	222	1,216
	달성군	89	66	79	67	54	54	307

(단위: 명)

시·도	시·군·구	계	0	1	2	3	4	5	6	7
인천광역시	중구	3,884	8	7	8	22	22	24	23	45
	동구	2,920	2	4	4	8	8	8	10	30
	남구	12,217	37	53	63	67	81	79	65	143
	연수구	9,104	23	29	38	50	49	49	56	103
	남동구	18,147	79	77	100	131	129	128	122	240
	부평구	22,296	39	67	82	85	112	108	91	267
	계양구	8,513	13	22	22	34	39	54	40	121
	서구	12,558	32	49	57	64	92	77	71	187
	강화군	2,852	3	8	8	7	6	9	10	23
	옹진군	381	0	0	0	0	0	0	0	4
광주광역시	동구	6,277	24	25	25	38	46	48	39	52
	서구	13,938	37	56	63	71	71	78	77	180
	남구	10,217	36	33	36	48	65	69	77	149
	북구	23,192	69	77	104	113	133	142	145	300
	광산구	14,951	60	88	93	115	119	141	112	220
대전광역시	동구	13,872	33	32	43	41	71	62	68	161
	중구	10,487	31	41	27	46	38	53	57	91
	서구	12,860	39	50	52	56	79	70	75	137
	유성구	4,982	24	22	20	25	27	35	31	58
	대덕구	8,543	13	24	34	29	42	53	58	127
울산광역시	중구	5,437	9	12	19	12	18	18	27	69
	남구	5,565	8	15	10	11	10	21	24	73
	동구	2,565	9	13	5	10	12	11	15	41
	북구	2,787	9	6	15	18	13	17	18	67
	울주군	3,989	4	10	8	12	9	13	11	62
세종특별자치시	세종특별자치시	3,618	8	12	6	18	19	16	21	53

(단위: 명)

시·도	시·군·구	8	9	10	11	12	13	14	15
인천광역시	중구	59	42	54	61	55	60	89	105
	동구	27	41	31	37	39	56	55	69
	남구	128	121	170	152	184	182	203	275
	연수구	122	106	135	147	152	168	219	252
	남동구	264	226	246	263	294	348	375	475
	부평구	306	291	340	341	435	516	522	648
	계양구	178	168	149	181	219	248	306	362
	서구	266	229	262	258	303	348	402	472
	강화군	30	32	27	28	30	53	31	56
	옹진군	2	4	3	2	3	7	6	8
광주광역시	동구	67	63	59	93	94	106	133	164
	서구	180	210	209	228	268	306	329	428
	남구	170	166	175	224	210	229	263	290
	북구	294	323	311	328	425	450	538	647
	광산구	261	236	261	310	313	334	405	479
대전광역시	동구	184	167	181	217	261	283	328	394
	중구	105	118	124	115	171	214	233	294
	서구	181	160	165	196	240	283	332	397
	유성구	64	71	65	87	94	97	118	148
	대덕구	143	149	146	163	166	175	242	264
울산광역시	중구	98	85	92	112	108	134	167	187
	남구	118	86	96	92	103	117	137	192
	동구	40	41	48	50	46	67	69	103
	북구	76	81	65	79	87	81	90	95
	울주군	78	60	74	76	72	103	123	144
세종특별자치시	세종특별자치시	50	56	62	66	64	69	87	84

(단위: 명)

16	17	18	19	20	21	22	23	24	25
106	114	101	48	39	19	34	19	13	7
98	75	86	36	31	29	20	16	12	5
302	336	298	221	161	138	108	101	75	46
248	257	297	191	142	95	99	98	82	44
556	515	475	332	247	180	218	165	134	110
710	724	736	403	283	237	233	192	144	94
392	404	365	136	116	90	73	68	45	39
476	505	468	234	168	123	114	94	68	47
53	66	52	48	29	26	23	11	11	7
11	8	14	1	1	1	0	1	0	0
163	194	166	137	108	109	92	78	65	40
463	517	499	342	271	244	264	205	162	94
365	418	406	237	220	184	167	131	92	63
757	760	817	558	437	425	386	332	235	155
512	555	569	351	258	251	206	183	136	79
448	445	462	268	195	165	123	117	79	66
277	310	312	225	213	159	156	123	79	60
431	432	436	276	233	221	164	144	101	64
131	163	155	123	81	85	77	65	36	26
331	335	295	162	131	104	85	68	66	37
206	223	191	67	47	38	43	25	15	11
203	212	192	91	63	38	61	33	29	23
95	103	89	43	22	26	19	11	14	8
103	106	111	40	39	21	20	11	11	6
161	157	165	57	25	32	25	25	16	4
84	107	94	65	35	41	24	22	20	9

(단위: 명)

시·도	시·군·구	26	27	28	29	30	31	32	33
인천광역시	중구	6	7	11	5	7	11	13	7
	동구	5	1	3	11	4	6	8	12
	남구	45	29	30	22	30	33	45	36
	연수구	53	24	25	26	25	16	22	45
	남동구	53	61	42	55	62	59	78	82
	부평구	66	54	43	45	45	58	55	85
	계양구	22	26	19	22	16	14	25	27
	서구	36	39	19	32	23	38	42	62
	강화군	4	3	5	4	6	4	5	8
	옹진군	0	0	2	0	0	0	0	0
광주광역시	동구	30	25	14	19	16	27	23	26
	서구	75	45	37	35	44	36	59	55
	남구	41	32	31	22	18	32	34	41
	북구	112	86	74	71	69	64	72	103
	광산구	57	57	38	49	55	62	64	80
대전광역시	동구	55	41	28	30	39	28	39	41
	중구	36	45	28	18	25	19	21	37
	서구	55	29	42	29	26	44	34	67
	유성구	18	18	16	9	17	20	17	19
	대덕구	20	25	23	11	8	19	30	34
울산광역시	중구	14	10	6	9	13	10	13	15
	남구	18	7	8	11	16	16	16	26
	동구	4	5	6	5	5	11	7	10
	북구	4	5	4	5	4	7	6	9
	울주군	5	7	4	3	7	2	11	17
세종특별자치시	세종특별자치시	5	11	7	7	7	14	11	20

(단위: 명)

34	35	36	37	38	39	40	41	42	43
10	15	25	13	19	27	17	18	36	46
10	9	15	20	16	10	21	21	30	33
51	58	62	78	85	95	117	129	142	173
34	54	52	48	47	55	80	79	106	88
106	93	88	130	124	149	174	197	218	216
94	92	99	133	166	151	188	197	267	325
27	35	48	33	39	55	65	76	101	102
59	70	73	81	90	93	90	137	159	153
6	6	9	11	16	17	11	17	28	26
0	1	1	3	1	1	0	4	2	3
28	27	39	30	49	45	49	45	83	74
67	59	81	94	115	92	122	158	174	186
51	44	49	60	77	70	96	98	132	140
113	134	127	145	174	165	194	271	245	306
88	122	123	113	129	125	159	191	190	231
62	58	59	73	78	100	116	106	162	165
32	52	60	68	68	82	92	105	136	132
64	66	69	48	75	83	99	132	159	175
25	32	23	22	31	49	42	60	60	76
37	47	54	47	53	69	71	87	103	99
14	27	27	25	30	27	44	45	53	65
25	26	26	30	20	34	45	45	62	55
9	10	14	11	16	14	23	26	30	22
18	12	20	7	26	16	25	35	27	43
10	17	13	15	16	33	35	28	43	47
13	30	14	23	31	19	28	22	40	43

(단위: 명)

시·도	시·군·구	44	45	46	47	48	49	50	51
인천광역시	중구	44	45	47	48	55	53	61	63
	동구	37	28	42	36	29	31	37	47
	남구	168	194	184	179	190	157	206	184
	연수구	124	139	111	140	127	140	160	135
	남동구	255	261	307	289	293	256	235	264
	부평구	326	333	364	349	366	329	339	301
	계양구	120	120	117	121	120	116	120	127
	서구	186	157	192	197	173	156	194	173
	강화군	22	36	31	42	30	45	54	36
	옹진군	4	5	3	4	5	3	6	5
광주광역시	동구	85	114	104	83	110	97	106	89
	서구	209	210	252	258	259	263	227	250
	남구	139	184	153	196	208	171	185	164
	북구	309	385	413	419	421	407	412	352
	광산구	240	255	244	286	262	223	235	195
대전광역시	동구	172	188	203	228	172	192	200	216
	중구	154	144	179	191	176	173	166	168
	서구	212	197	246	274	233	194	198	208
	유성구	78	98	89	97	84	62	72	80
	대덕구	123	131	144	150	144	123	118	115
울산광역시	중구	71	79	69	74	71	68	84	77
	남구	70	90	89	75	85	85	87	73
	동구	28	38	35	33	21	34	37	45
	북구	43	29	43	39	53	39	33	24
	울주군	45	53	45	56	66	48	63	64
세종특별자치시	세종특별자치시	40	37	54	48	42	46	45	44

(단위: 명)

52	53	54	55	56	57	58	59	60	61	62
39	50	60	69	56	60	55	52	65	51	49
40	39	49	38	55	48	62	46	52	37	41
215	201	201	205	217	180	193	168	200	164	129
155	178	163	159	142	144	154	142	134	118	97
276	263	277	286	241	273	256	178	222	228	179
295	370	399	363	358	328	328	250	332	276	243
144	110	122	119	108	85	86	68	108	78	62
143	198	143	194	163	152	145	131	149	114	90
50	53	44	47	42	44	53	48	47	51	39
6	5	8	9	7	10	5	7	9	7	5
92	95	120	112	110	103	91	97	95	84	66
212	213	231	253	203	174	179	168	156	147	118
163	158	158	149	161	120	131	136	95	94	59
435	384	395	443	381	308	350	283	296	253	209
222	214	222	218	169	180	164	132	151	136	99
191	228	218	236	235	195	201	215	191	203	143
147	177	204	200	190	170	179	143	131	128	113
182	202	224	207	212	194	184	164	156	154	117
79	92	88	81	77	64	61	63	78	50	42
107	139	114	148	126	121	111	104	117	93	89
61	84	85	106	74	98	75	66	81	69	67
63	88	96	91	92	94	92	92	92	70	81
31	44	37	38	39	43	41	33	30	30	23
33	32	34	36	29	33	32	34	37	30	18
52	54	68	49	46	64	53	51	58	56	50
44	46	45	48	64	44	50	51	52	48	35

(단위: 명)

시·도	시·군·구	63	64	65	66	67	68	69	70
인천광역시	중구	53	31	36	62	68	75	63	61
	동구	57	42	39	46	44	51	46	40
	남구	162	102	143	172	147	219	155	153
	연수구	99	70	78	110	116	114	89	87
	남동구	210	135	172	205	195	220	198	202
	부평구	272	210	244	272	239	306	250	224
	계양구	68	49	74	73	70	80	58	72
	서구	124	84	114	134	128	148	117	95
	강화군	47	21	37	50	58	51	55	50
	옹진군	7	8	2	5	6	5	5	8
광주광역시	동구	79	58	71	87	82	114	72	63
	서구	136	124	124	132	121	155	112	106
	남구	91	76	73	95	89	85	71	76
	북구	241	198	221	238	222	248	202	163
	광산구	128	84	104	128	122	120	126	98
대전광역시	동구	167	157	178	201	192	196	181	142
	중구	140	104	120	130	129	108	134	110
	서구	137	85	126	127	130	142	112	126
	유성구	55	33	62	48	56	58	35	43
	대덕구	92	79	87	78	89	95	90	67
울산광역시	중구	82	63	72	90	67	83	57	56
	남구	71	59	80	47	82	57	62	62
	동구	34	23	24	27	32	30	40	20
	북구	22	22	32	27	21	30	26	26
	울주군	54	34	41	44	42	48	57	40
세종특별자치시	세종특별자치시	35	33	40	42	39	60	34	43

(단위: 명)

71	72	73	74	75	76	77	78	79	80세이상
66	75	82	89	66	59	60	55	53	331
40	54	52	52	46	57	44	30	42	272
153	157	198	200	172	168	168	151	130	883
94	105	136	108	110	113	99	99	81	604
268	248	340	271	269	250	248	219	208	1,034
241	264	323	296	264	268	290	221	255	1,439
92	71	111	88	84	92	91	70	66	517
114	138	147	133	121	113	120	131	101	684
43	61	71	50	48	60	54	47	40	322
3	6	8	7	5	9	8	11	7	64
50	67	108	70	63	72	61	46	56	328
104	110	141	129	105	123	88	111	89	560
69	84	107	82	99	73	80	75	59	418
194	198	257	215	217	198	184	174	143	1,038
104	111	117	134	132	123	106	99	84	604
163	192	254	211	186	176	176	141	153	805
123	125	178	122	110	124	106	102	77	584
121	149	165	139	120	137	120	116	101	639
44	55	62	57	46	41	34	43	33	260
95	90	114	105	77	86	81	73	81	468
86	64	95	68	67	79	60	56	43	310
52	58	85	96	61	66	54	59	50	315
30	33	50	31	37	27	29	30	21	149
29	26	44	29	26	21	29	18	22	128
49	59	71	47	34	68	54	47	32	288
37	56	78	54	59	58	75	60	52	343

(단위: 명)

시·도	시·군·구	계	0	1	2	3	4	5	6	7
경기도	수원시	17,550	32	49	55	54	70	75	69	233
	성남시	20,696	37	66	61	67	85	90	78	295
	의정부시	13,284	34	32	36	48	48	53	61	202
	안양시	9,502	16	14	20	23	30	45	33	117
	부천시	16,702	22	33	45	52	50	61	58	194
	광명시	6,677	14	15	16	24	37	27	34	105
	평택시	10,093	17	34	44	45	50	64	43	141
	동두천시	4,386	7	18	16	12	20	15	11	42
	안산시	20,599	35	81	63	95	118	101	107	294
	고양시	18,380	35	35	54	54	66	74	81	206
	과천시	917	0	2	3	2	0	2	3	6
	구리시	4,930	6	8	9	14	9	25	17	64
	남양주시	11,872	23	43	49	52	58	59	66	132
	오산시	3,215	6	10	9	13	11	13	21	81
	시흥시	7,667	15	23	41	32	33	48	43	125
	군포시	5,431	10	11	18	16	22	32	21	76
	의왕시	1,978	6	5	3	10	5	11	12	29
	하남시	2,882	7	11	6	7	12	8	11	41
	용인시	6,676	12	19	26	24	27	33	41	49
	파주시	10,757	22	36	43	58	59	56	53	161
	이천시	4,156	5	8	11	11	9	17	14	66
	안성시	5,193	6	24	13	31	26	31	21	71
	김포시	6,180	11	23	21	34	29	30	32	95
	화성시	6,570	21	24	21	29	32	35	23	130
	광주시	4,676	13	11	10	12	20	27	13	73
	양주시	5,356	6	15	11	18	26	21	31	90
	포천시	5,538	7	14	13	27	25	25	17	73
	여주시	3,584	8	8	5	17	6	16	8	41
	연천군	2,389	1	8	5	6	5	11	13	31
	가평군	2,372	0	1	2	8	9	9	4	32
	양평군	3,074	4	2	8	4	11	7	15	46

(단위: 명)

8	9	10	11	12	13	14	15	16	17
246	245	226	317	306	374	448	518	615	693
327	298	320	364	408	463	496	601	775	748
202	206	247	260	294	355	357	414	498	519
120	136	121	144	172	184	228	286	328	389
223	245	221	259	306	357	395	465	517	568
111	105	106	121	126	172	173	224	265	262
169	180	157	173	194	202	219	301	326	337
63	67	65	69	94	95	114	140	158	149
331	351	335	400	411	487	610	724	849	844
213	237	248	276	317	328	390	504	621	649
4	9	14	14	17	14	17	33	20	25
65	67	56	83	92	115	132	158	183	199
187	141	161	195	220	261	276	349	376	401
83	63	74	70	67	73	92	105	129	114
126	126	165	145	156	172	182	268	264	303
80	82	89	92	110	104	125	150	169	193
33	36	31	33	39	42	49	59	53	62
50	40	43	55	49	63	63	87	98	123
65	62	75	89	91	100	134	201	186	214
187	185	202	198	210	240	278	291	384	371
88	60	65	77	77	98	110	144	162	160
81	75	63	69	98	113	134	133	145	159
82	93	95	104	103	100	122	159	186	182
137	139	135	141	135	190	179	224	237	270
112	75	87	109	120	97	104	156	179	183
90	103	83	111	125	122	147	178	196	216
71	83	66	103	103	115	137	155	179	157
44	51	48	45	60	65	90	86	81	111
29	21	34	41	43	44	49	55	65	59
19	23	37	34	39	35	47	52	55	47
40	51	47	48	49	55	76	75	83	78

(단위: 명)

시·도	시·군·구	18	19	20	21	22	23	24	25
경기도	수원시	600	258	231	140	164	136	97	65
	성남시	757	322	226	178	220	186	142	94
	의정부시	487	230	179	113	107	91	82	42
	안양시	385	180	122	100	120	94	57	38
	부천시	570	286	220	174	149	113	91	72
	광명시	236	89	79	58	64	37	38	28
	평택시	316	126	91	84	73	54	41	32
	동두천시	148	50	42	26	26	15	18	14
	안산시	853	394	282	189	199	163	110	78
	고양시	680	356	253	207	173	169	141	91
	과천시	29	15	16	8	9	12	8	6
	구리시	214	88	71	51	56	47	42	24
	남양주시	355	192	159	97	104	77	65	44
	오산시	112	44	31	31	25	13	14	10
	시흥시	286	152	118	97	95	69	38	28
	군포시	167	70	57	59	73	42	38	20
	의왕시	61	35	39	13	19	10	9	2
	하남시	138	44	34	34	27	16	13	5
	용인시	201	94	84	71	66	47	40	22
	파주시	348	134	130	84	63	60	37	30
	이천시	140	61	49	34	34	20	19	12
	안성시	155	89	56	47	40	38	27	27
	김포시	170	98	69	51	40	59	21	21
	화성시	230	103	53	50	42	24	26	13
	광주시	172	68	58	53	32	28	14	19
	양주시	182	64	46	28	27	23	20	15
	포천시	169	60	49	40	37	30	27	18
	여주시	100	62	46	26	27	15	12	9
	연천군	58	33	17	17	18	8	2	2
	가평군	55	27	15	12	11	7	3	1
양평군	75	42	28	19	16	13	13	9	

(단위: 명)

26	27	28	29	30	31	32	33	34	35
44	36	24	41	35	41	43	62	67	86
74	50	48	41	46	63	54	70	101	77
40	24	29	26	30	37	35	41	37	49
39	25	22	20	20	23	20	25	37	30
49	30	28	35	35	43	50	49	53	67
30	17	14	15	16	18	24	36	37	34
18	17	11	31	31	34	38	49	43	53
7	7	12	8	7	7	4	18	13	21
50	47	44	42	34	50	63	71	85	104
53	58	37	36	35	42	38	52	62	65
1	2	2	0	1	5	1	2	1	4
18	7	9	11	11	7	15	15	17	16
36	27	29	27	32	28	35	37	53	59
6	6	4	11	10	7	6	13	14	12
22	19	21	13	23	17	17	36	34	39
13	15	12	14	9	17	19	20	24	21
6	5	4	4	4	5	5	5	8	10
8	6	2	4	3	4	6	15	10	18
24	20	19	12	22	23	25	32	35	43
22	20	10	21	17	21	26	37	34	56
5	8	5	6	4	12	6	10	15	18
15	13	14	12	12	16	28	16	29	21
14	17	14	14	9	15	16	23	27	31
10	14	17	9	15	23	23	30	30	21
16	9	3	11	15	7	20	18	20	34
7	9	7	10	14	6	17	15	20	24
15	13	11	8	15	12	14	19	24	19
6	9	6	9	8	6	7	11	7	20
1	3	8	2	3	7	7	3	13	6
3	3	5	5	1	10	1	5	7	5
8	5	5	4	6	3	9	11	12	14

(단위: 명)

시·도	시·군·구	36	37	38	39	40	41	42	43
경기도	수원시	87	77	113	104	129	166	183	178
	성남시	101	94	95	113	119	161	203	213
	의정부시	54	45	60	70	83	129	129	152
	안양시	34	39	42	44	55	67	86	101
	부천시	55	71	78	81	99	143	148	172
	광명시	37	32	33	35	48	57	66	79
	평택시	68	61	46	47	78	109	98	112
	동두천시	17	19	22	21	24	34	40	29
	안산시	108	108	145	117	163	211	212	255
	고양시	68	75	104	96	121	151	166	202
	과천시	3	5	5	3	4	6	5	10
	구리시	19	17	25	26	34	36	51	43
	남양주시	63	59	75	96	70	125	104	134
	오산시	20	16	15	23	24	26	36	36
	시흥시	38	52	43	56	57	69	89	81
	군포시	21	20	29	28	30	41	50	55
	의왕시	8	7	11	9	9	13	20	22
	하남시	11	13	17	10	20	21	27	21
	용인시	36	20	46	35	54	82	76	76
	파주시	52	46	62	63	78	99	98	118
	이천시	16	31	24	20	25	44	39	33
	안성시	25	30	31	33	44	41	55	60
	김포시	27	32	33	32	33	47	49	65
	화성시	32	41	34	35	56	56	83	76
	광주시	23	14	29	31	34	28	41	53
	양주시	26	32	29	25	41	31	53	52
	포천시	30	24	35	36	44	37	54	57
	여주시	12	10	18	22	19	33	35	42
	연천군	11	6	12	8	12	11	14	19
	가평군	5	12	7	10	14	19	17	17
양평군	8	12	13	13	20	30	18	25	

(단위: 명)

44	45	46	47	48	49	50	51	52	53	54
204	226	248	242	241	233	240	260	240	284	283
238	279	273	332	280	276	283	295	258	378	314
164	156	178	147	192	165	203	175	174	183	220
97	128	145	146	140	138	153	133	154	175	165
205	203	251	259	252	265	257	260	259	276	286
66	87	83	97	89	94	87	89	93	104	83
128	113	152	132	125	128	129	128	124	159	159
54	43	54	53	61	53	58	57	55	61	74
287	263	287	316	293	266	295	329	243	267	288
257	261	288	287	261	277	276	309	284	289	303
12	8	11	22	17	9	12	10	17	19	8
59	67	70	60	65	76	64	83	71	86	87
164	141	150	175	167	169	173	190	178	171	174
36	45	39	36	47	55	49	45	32	51	44
90	122	111	136	121	122	134	123	113	123	117
57	62	78	80	85	77	65	69	81	91	101
24	24	34	34	27	23	32	19	22	30	37
33	22	41	43	35	41	43	36	31	36	48
94	98	88	101	114	106	82	90	100	95	109
131	144	145	123	131	129	129	130	145	156	161
48	42	47	53	60	63	61	66	51	62	71
59	54	62	65	80	61	81	67	62	83	80
72	72	97	80	66	95	87	77	79	101	96
46	85	79	96	82	89	86	97	78	88	77
54	71	53	53	66	60	65	66	69	55	70
57	70	69	76	63	73	60	64	53	71	92
59	70	68	63	68	78	89	64	81	78	115
33	35	47	47	42	60	51	49	58	62	59
22	28	24	20	26	40	28	37	27	32	31
20	39	23	29	18	27	27	33	37	30	36
28	39	36	33	42	37	39	41	41	52	56

(단위: 명)

시·도	시·군·구	55	56	57	58	59	60	61	62
경기도	수원시	290	284	254	249	231	253	197	185
	성남시	352	320	323	297	312	278	235	203
	의정부시	218	205	180	183	152	193	140	120
	안양시	168	157	125	150	148	151	113	92
	부천시	333	245	249	240	244	270	194	170
	광명시	96	99	74	81	83	100	81	59
	평택시	152	160	148	149	145	133	106	105
	동두천시	54	55	62	56	65	64	50	54
	안산시	279	235	235	225	193	208	183	163
	고양시	310	284	247	281	228	278	199	191
	과천시	11	13	17	11	12	19	7	8
	구리시	85	76	71	93	52	76	69	55
	남양주시	183	159	166	161	149	170	123	119
	오산시	46	42	45	41	45	35	27	31
	시흥시	133	104	94	109	104	112	80	65
	군포시	113	94	91	74	82	76	56	49
	의왕시	33	16	24	28	29	30	27	29
	하남시	58	41	47	33	33	34	32	32
	용인시	119	89	81	68	95	105	58	56
	파주시	144	157	133	145	131	146	97	93
	이천시	58	64	56	58	53	45	43	50
	안성시	99	75	70	78	68	66	57	55
	김포시	96	88	110	103	72	84	73	74
	화성시	89	76	88	66	71	58	59	54
	광주시	68	75	67	48	54	69	46	48
	양주시	80	56	63	70	66	52	59	52
	포천시	102	91	88	84	89	75	67	52
	여주시	61	48	56	51	45	54	46	32
	연천군	36	48	32	40	32	34	32	28
	가평군	35	43	32	44	25	44	35	23
양평군	50	48	43	41	49	48	46	38	

(단위: 명)

63	64	65	66	67	68	69	70	71	72	73
197	145	194	222	251	252	228	228	237	270	283
204	176	221	226	265	302	230	237	261	271	351
151	86	133	153	174	180	147	172	149	175	255
120	80	100	122	114	116	128	103	103	123	168
214	144	198	187	224	228	201	180	215	240	301
74	63	58	71	80	96	69	77	72	73	112
127	95	119	134	113	153	139	138	141	157	162
45	42	49	56	65	75	68	62	85	80	100
164	119	167	207	195	225	198	186	230	253	296
197	118	177	195	216	227	214	202	227	283	320
12	9	13	11	10	20	11	17	23	21	18
70	36	54	61	48	69	47	44	64	52	77
117	99	130	128	131	167	166	145	159	165	230
31	23	36	27	31	38	34	38	50	38	67
70	47	66	77	78	83	81	59	74	57	99
61	47	69	67	79	73	59	54	77	61	76
17	12	22	25	23	25	19	23	16	25	44
35	26	38	31	40	56	34	37	54	38	38
64	40	73	89	78	101	79	98	82	82	141
118	73	106	152	123	138	135	163	200	174	204
57	39	32	64	48	50	42	51	52	59	73
74	47	55	45	53	71	56	64	69	63	90
67	55	68	85	92	100	75	121	122	121	125
73	40	65	65	68	91	98	69	79	96	115
55	31	53	56	46	51	43	51	70	76	64
53	47	38	60	68	92	75	109	79	89	91
73	52	67	72	77	90	70	76	90	78	105
57	32	37	42	44	57	58	58	58	49	86
32	19	25	35	33	50	38	29	31	41	52
30	26	26	32	50	33	45	52	47	52	64
51	25	34	36	43	51	42	63	56	53	55

(단위: 명)

시·도	시·군·구	74	75	76	77	78	79	80세이상
경기도	수원시	228	229	240	247	232	209	1,182
	성남시	265	261	288	302	221	213	1,449
	의정부시	205	185	176	192	154	148	834
	안양시	112	133	119	103	108	94	647
	부천시	245	232	258	216	204	168	1,297
	광명시	113	84	84	96	74	80	462
	평택시	159	151	140	161	126	136	710
	동두천시	97	76	75	72	70	47	335
	안산시	288	269	264	288	236	274	1,472
	고양시	280	248	265	278	230	218	1,456
	과천시	16	19	16	8	13	10	79
	구리시	70	64	54	69	52	53	309
	남양주시	191	179	175	187	146	152	892
	오산시	48	42	43	39	19	40	181
	시흥시	76	72	86	73	83	72	425
	군포시	98	78	74	65	69	56	423
	의왕시	30	36	33	20	26	21	178
	하남시	48	27	49	45	29	46	191
	용인시	117	100	102	100	93	91	645
	파주시	191	169	163	151	151	148	828
	이천시	55	54	55	58	59	41	344
	안성시	75	81	86	81	68	77	449
	김포시	105	81	103	98	76	67	469
	화성시	120	90	71	84	69	78	487
	광주시	56	56	55	59	65	41	340
	양주시	93	83	71	84	82	58	426
	포천시	90	96	94	87	76	71	426
	여주시	74	68	70	69	55	46	321
	연천군	54	67	54	46	48	42	275
	가평군	47	41	54	57	46	33	307
양평군	57	46	63	50	33	50	329	

(단위: 명)

시·도	시·군·구	계	0	1	2	3	4	5	6	7
강원도	춘천시	11,662	26	33	40	39	51	47	46	138
	원주시	10,834	24	30	52	57	66	51	68	110
	강릉시	7,858	11	15	16	27	25	25	24	71
	동해시	3,512	4	8	12	14	12	23	20	28
	태백시	1,872	3	2	3	8	12	10	8	26
	속초시	4,476	11	14	15	8	17	17	15	36
	삼척시	3,495	6	9	9	19	17	11	21	19
	홍천군	2,034	4	4	2	7	6	4	9	21
	횡성군	1,570	0	1	4	4	4	8	3	11
	영월군	1,356	2	2	3	3	5	6	8	10
	평창군	1,451	3	1	2	0	6	2	9	10
	정선군	1,395	2	3	3	5	1	4	3	6
	철원군	1,901	5	3	2	5	5	2	6	16
	화천군	984	0	2	1	1	5	1	3	4
	양구군	1,153	1	5	1	5	3	6	5	11
	인제군	1,144	4	1	6	5	3	6	2	4
고성군	1,346	0	2	3	6	4	1	7	14	
양양군	1,399	2	4	3	3	3	5	5	14	
충청북도	청주시	21,586	45	76	87	105	121	120	119	303
	충주시	7,730	13	14	17	32	35	39	46	90
	제천시	5,673	6	14	19	29	22	33	27	61
	보은군	1,676	2	2	7	5	7	2	9	14
	옥천군	1,898	3	5	3	4	9	7	5	24
	영동군	2,177	8	6	5	9	9	15	9	24
	증평군	997	2	1	5	2	0	10	8	9
	진천군	1,904	3	10	8	6	9	7	14	21
	괴산군	1,921	5	2	5	6	7	10	7	20
	음성군	2,718	9	7	10	6	11	11	14	31
	단양군	1,447	1	4	6	7	6	9	9	14

(단위: 명)

시·도	시·군·구	8	9	10	11	12	13	14	15
강원도	춘천시	150	121	133	169	185	191	245	314
	원주시	151	131	149	161	155	218	235	244
	강릉시	81	78	98	90	116	135	158	212
	동해시	40	33	51	42	48	41	66	69
	태백시	21	30	30	21	33	32	34	51
	속초시	37	39	45	50	61	71	74	104
	삼척시	38	37	33	35	44	62	54	68
	홍천군	20	16	18	25	38	33	50	40
	횡성군	17	20	22	20	21	21	25	30
	영월군	16	15	16	19	25	25	32	31
	평창군	16	16	18	17	26	34	32	42
	정선군	16	12	14	11	23	18	24	33
	철원군	20	22	19	26	23	41	32	50
	화천군	11	10	5	15	21	19	21	27
	양구군	16	7	11	18	21	20	21	29
	인제군	6	7	11	9	15	12	15	24
고성군	10	18	18	11	17	21	26	37	
양양군	19	13	18	20	20	19	31	30	
충청북도	청주시	357	340	377	399	434	546	585	673
	충주시	107	112	110	129	141	150	163	181
	제천시	59	72	73	66	67	101	106	105
	보은군	8	20	14	23	17	27	24	24
	옥천군	26	18	28	35	28	33	29	51
	영동군	22	23	26	35	25	45	42	49
	증평군	14	8	19	18	20	19	19	25
	진천군	22	19	24	27	23	41	46	45
	괴산군	18	20	23	23	22	28	35	33
	음성군	22	24	24	26	32	42	58	70
	단양군	18	15	10	22	16	18	27	21

(단위: 명)

16	17	18	19	20	21	22	23	24	25
291	314	305	213	172	119	129	114	62	44
321	305	336	184	131	127	98	77	45	38
213	264	276	147	123	92	78	64	45	30
92	87	92	55	47	37	35	26	9	12
60	48	52	20	27	10	12	12	3	3
85	112	117	72	81	52	43	28	15	14
95	84	98	61	57	38	35	27	14	11
52	49	72	13	22	9	14	6	4	3
34	37	40	21	23	11	7	3	3	5
44	32	44	25	19	10	9	3	3	2
26	42	22	20	30	12	11	9	4	1
31	28	35	7	6	4	11	5	3	3
46	59	53	28	29	11	12	10	5	4
22	32	21	13	7	17	7	6	3	2
25	25	20	24	16	11	9	3	9	3
33	31	36	23	16	18	7	9	7	3
42	35	33	15	10	4	10	9	7	6
44	36	33	14	6	7	8	8	4	3
789	748	746	382	265	197	186	136	104	80
231	236	240	147	97	71	79	59	35	29
125	136	128	80	68	38	47	34	16	21
46	48	38	15	12	13	8	8	7	2
50	54	64	12	14	13	8	6	3	6
58	63	56	32	17	25	11	9	5	5
23	33	25	13	11	3	4	4	1	5
56	58	52	23	20	13	14	17	5	7
45	44	41	21	22	8	11	7	9	5
66	81	65	39	35	19	18	14	10	5
30	27	32	13	10	11	8	6	5	6

(단위: 명)

시·도	시·군·구	26	27	28	29	30	31	32	33
강원도	춘천시	28	30	30	26	26	35	35	49
	원주시	32	25	27	22	26	33	31	39
	강릉시	22	19	15	21	13	17	14	23
	동해시	8	6	5	6	15	5	8	11
	태백시	5	5	4	2	2	3	9	5
	속초시	10	15	3	13	6	8	11	14
	삼척시	10	3	5	8	4	11	12	13
	홍천군	5	2	3	0	3	8	8	8
	횡성군	0	3	3	4	3	4	2	6
	영월군	0	1	3	3	0	3	3	8
	평창군	1	1	2	1	1	6	3	4
	정선군	4	5	5	1	1	3	5	3
	철원군	1	0	3	3	3	2	2	2
	화천군	5	0	1	1	3	5	2	2
	양구군	3	1	2	1	2	1	5	5
	인제군	2	1	2	3	4	0	2	2
고성군	0	0	0	1	1	3	7	5	
양양군	2	2	1	5	1	2	3	4	
충청북도	청주시	57	52	76	66	66	55	70	93
	충주시	9	18	20	20	20	21	25	36
	제천시	15	7	4	12	13	18	18	17
	보은군	2	3	4	1	5	4	7	6
	옥천군	4	1	7	10	3	7	4	8
	영동군	6	7	4	5	9	5	5	6
	증평군	0	1	3	2	2	2	3	6
	진천군	3	2	6	6	3	5	7	11
	괴산군	6	5	3	5	4	3	6	3
	음성군	7	8	5	5	5	14	11	12
	단양군	9	1	1	3	7	1	7	7

(단위: 명)

34	35	36	37	38	39	40	41	42	43
43	47	53	60	71	82	81	116	127	130
64	49	71	68	65	94	99	111	119	132
33	32	35	30	46	55	60	63	98	86
12	19	17	15	23	29	29	25	41	30
6	10	12	16	18	8	16	9	23	21
22	11	15	25	17	25	19	25	37	50
18	16	21	20	15	22	28	40	44	42
5	7	7	10	10	13	9	11	13	24
4	12	3	2	5	12	14	14	18	13
6	2	3	5	7	6	6	13	14	6
4	7	6	6	5	9	9	14	20	15
6	6	5	9	11	12	11	7	12	8
5	4	5	8	9	14	14	16	15	11
4	0	1	2	4	1	5	10	15	17
0	6	5	5	2	4	3	7	5	9
5	1	8	5	4	7	10	6	15	7
4	5	4	7	6	7	5	8	11	14
1	5	9	5	7	9	9	6	12	14
104	112	110	133	148	154	177	198	240	248
43	40	30	43	72	48	69	69	92	89
31	20	19	21	37	28	44	38	66	59
9	4	7	9	9	7	8	18	15	7
10	10	9	8	17	8	10	18	27	14
18	8	10	16	7	14	19	18	21	14
3	6	8	4	8	6	2	12	14	5
11	7	7	10	7	12	16	18	20	19
6	13	17	4	10	8	11	17	15	20
18	8	13	9	20	16	32	19	36	29
10	2	6	8	6	12	9	10	11	7

(단위: 명)

시·도	시·군·구	44	45	46	47	48	49	50	51
강원도	춘천시	174	151	190	191	166	189	179	174
	원주시	152	165	136	204	148	180	173	171
	강릉시	110	108	111	117	132	107	115	101
	동해시	39	44	47	51	39	45	57	44
	태백시	23	23	26	22	21	30	23	16
	속초시	48	65	60	86	60	66	74	61
	삼척시	39	32	56	53	50	53	69	54
	홍천군	19	39	26	25	28	26	40	27
	횡성군	14	18	29	18	19	26	24	24
	영월군	16	11	14	19	17	24	25	19
	평창군	13	17	14	22	15	25	19	15
	정선군	18	10	23	13	20	22	13	13
	철원군	17	19	23	15	23	29	19	37
	화천군	9	8	8	16	11	15	15	14
	양구군	7	18	8	16	20	16	11	13
	인제군	9	18	12	6	16	12	9	13
고성군	21	17	17	14	20	11	17	21	
양양군	17	14	15	10	16	19	26	17	
충청북도	청주시	276	294	319	372	317	289	314	277
	충주시	103	97	110	128	117	118	121	107
	제천시	61	66	79	93	90	98	68	68
	보은군	23	22	14	21	27	28	27	16
	옥천군	12	19	23	29	34	35	29	15
	영동군	20	19	27	31	35	25	30	31
	증평군	10	9	11	17	16	20	20	12
	진천군	20	21	21	29	28	31	30	33
	괴산군	30	30	27	34	34	26	32	30
	음성군	32	38	42	35	40	35	27	48
	단양군	14	10	25	17	23	22	22	16

(단위: 명)

52	53	54	55	56	57	58	59	60	61	62
195	238	225	216	190	200	184	179	177	159	128
164	201	183	185	170	166	204	169	157	136	96
111	144	131	146	129	119	113	113	118	80	98
50	64	54	83	62	51	51	49	53	59	52
26	27	30	26	24	34	31	20	26	33	23
80	73	79	95	79	64	83	74	91	71	58
58	55	84	68	64	50	66	56	67	54	34
21	33	48	43	28	45	35	38	36	19	19
23	26	30	22	30	25	26	20	18	24	18
19	29	18	24	19	22	18	19	27	21	17
21	19	24	21	22	22	22	16	26	17	12
12	20	18	28	16	22	23	22	31	17	25
30	29	33	36	28	36	30	28	32	28	16
14	22	18	18	11	22	13	14	12	13	10
32	25	25	26	21	20	22	16	26	15	19
15	20	23	19	11	20	12	21	21	17	8
21	20	21	23	28	25	27	26	24	11	19
17	35	20	15	16	20	37	29	25	20	19
323	320	370	327	329	344	344	266	266	254	242
101	124	124	118	127	118	123	126	114	90	90
89	94	124	92	102	81	97	84	78	85	65
22	26	41	25	29	28	32	42	30	22	25
22	27	45	29	20	26	31	27	23	24	15
30	36	31	40	46	32	40	33	34	25	17
12	18	17	14	13	14	22	11	19	14	8
33	34	37	24	29	32	26	24	33	19	22
21	37	40	39	41	33	35	32	30	26	15
47	40	44	56	55	41	40	52	42	29	31
21	20	25	22	29	21	25	24	16	25	16

(단위: 명)

시·도	시·군·구	63	64	65	66	67	68	69	70
강원도	춘천시	135	77	108	144	140	172	142	139
	원주시	137	94	121	98	125	131	137	121
	강릉시	97	74	88	100	98	144	104	101
	동해시	49	32	37	44	68	51	53	57
	태백시	27	15	30	29	22	36	22	26
	속초시	55	49	53	58	49	67	76	63
	삼척시	50	38	37	43	57	43	36	28
	홍천군	34	20	31	19	23	29	31	28
	횡성군	19	10	11	19	23	25	21	20
	영월군	21	15	14	28	17	21	17	16
	평창군	16	11	10	24	15	31	21	39
	정선군	18	22	22	21	24	28	24	25
	철원군	17	17	34	21	26	31	30	28
	화천군	7	9	2	12	17	17	7	8
	양구군	15	12	11	20	12	16	16	15
	인제군	14	8	11	14	24	15	13	21
고성군	21	15	11	15	21	15	15	23	
양양군	22	10	15	20	24	25	28	18	
충청북도	청주시	261	178	192	212	265	258	243	229
	충주시	88	81	61	75	95	99	71	86
	제천시	86	63	68	84	74	99	72	104
	보은군	19	23	21	25	25	27	27	18
	옥천군	35	17	24	25	23	29	30	15
	영동군	28	20	21	26	23	26	32	28
	증평군	22	9	10	15	12	14	8	20
	진천군	28	20	31	24	19	26	25	21
	괴산군	19	15	21	17	18	45	25	29
	음성군	35	26	31	35	40	33	37	50
	단양군	18	18	15	20	25	17	27	26

(단위: 명)

71	72	73	74	75	76	77	78	79	80세이상
134	137	215	178	164	167	171	132	147	895
121	132	175	181	153	122	138	128	135	754
112	103	116	128	121	124	112	105	100	632
63	58	69	59	53	58	54	44	34	328
25	25	46	30	34	32	43	14	29	158
64	95	104	72	66	85	72	59	54	409
46	48	58	54	70	48	57	48	36	302
30	24	32	46	31	49	43	38	28	216
20	31	26	39	33	31	44	24	26	197
24	18	30	23	24	20	23	24	11	134
19	23	27	31	40	30	33	22	24	148
28	28	30	24	34	24	33	25	18	176
41	28	50	45	45	35	42	23	21	208
11	13	23	17	23	16	34	24	22	105
12	21	23	19	31	20	21	25	12	105
20	25	27	26	29	18	28	22	15	135
27	15	39	26	29	23	30	19	17	148
27	34	39	21	25	20	26	22	27	140
230	263	330	264	211	243	250	195	208	1,232
95	101	147	118	107	128	85	99	89	582
128	124	105	103	100	100	112	77	67	473
23	27	35	32	25	40	16	29	21	216
23	34	38	33	22	30	42	32	38	210
40	38	41	43	21	40	43	28	27	245
19	19	26	17	19	11	15	8	13	75
28	22	39	37	22	26	26	22	29	173
38	32	42	29	22	36	32	34	26	216
48	50	63	50	39	46	55	32	33	225
25	32	28	30	31	28	33	19	37	157

(단위: 명)

시·도	시·군·구	계	0	1	2	3	4	5	6	7
충청남도	천안시	11,960	26	39	48	45	56	51	67	164
	공주시	4,653	12	11	14	10	18	19	23	50
	보령시	4,832	9	11	7	18	15	15	17	51
	아산시	7,540	16	20	29	34	34	47	49	101
	서산시	3,592	8	14	8	14	18	9	16	35
	논산시	6,588	11	9	24	22	26	27	27	88
	계룡시	566	2	1	2	2	2	2	4	13
	당진시	2,689	5	8	9	11	16	7	19	24
	금산군	2,208	8	2	2	4	5	10	7	25
	부여군	3,359	6	6	6	9	7	18	16	37
	서천군	2,588	5	4	7	5	1	11	6	17
	청양군	1,122	2	6	3	3	6	7	5	12
	홍성군	2,918	6	9	19	8	12	9	11	40
	예산군	2,758	8	5	3	5	10	8	6	21
태안군	1,993	2	5	5	4	4	2	11	29	
전라북도	전주시	28,510	67	88	122	136	173	177	180	483
	군산시	13,480	35	47	41	43	77	75	59	159
	익산시	15,948	34	59	58	74	98	90	94	217
	정읍시	8,463	14	23	23	35	32	37	38	82
	남원시	5,726	14	15	21	27	34	45	39	85
	김제시	7,830	21	16	19	20	41	29	34	75
	완주군	4,283	6	13	21	18	24	30	26	49
	진안군	1,404	0	0	5	3	7	8	10	10
	무주군	1,231	1	2	1	3	3	6	7	17
	장수군	1,402	0	2	6	6	11	10	8	23
	임실군	1,834	5	2	5	7	13	8	12	22
	순창군	1,383	1	1	3	2	9	7	9	12
	고창군	2,954	9	8	2	8	4	13	10	31
	부안군	3,302	3	2	2	7	8	8	8	40

(단위: 명)

8	9	10	11	12	13	14	15	16	17
200	173	214	222	262	287	324	389	422	452
58	52	60	76	81	89	108	133	127	138
48	56	73	66	75	83	92	143	126	161
119	124	121	155	151	143	179	226	232	270
43	51	46	51	68	83	83	92	123	105
90	101	103	109	92	130	153	158	195	198
15	10	17	9	17	17	24	35	29	35
43	54	35	45	41	48	69	69	81	98
30	28	24	36	32	30	49	55	71	58
43	51	47	39	50	53	63	73	82	82
24	29	32	33	38	39	51	37	61	56
10	13	20	16	15	16	27	24	31	35
32	43	36	52	46	60	68	73	74	84
25	25	30	30	32	41	54	57	64	81
23	34	30	25	25	43	51	51	60	72
519	490	510	579	633	700	782	956	1,076	1,137
171	184	210	199	244	244	334	365	396	440
223	220	208	245	294	312	385	423	435	486
102	113	124	140	146	187	211	217	255	285
83	80	87	103	106	135	137	135	167	150
93	101	91	86	130	134	141	166	169	188
70	74	70	62	75	74	89	89	124	117
22	19	16	22	19	22	21	42	31	31
16	13	18	13	19	15	34	30	43	41
28	14	27	25	30	28	32	26	30	43
28	28	30	29	26	40	49	30	52	51
16	18	18	23	17	17	29	25	29	40
35	30	35	41	44	68	80	72	90	92
24	27	41	47	52	58	71	74	95	86

(단위: 명)

시·도	시·군·구	18	19	20	21	22	23	24	25
충청남도	천안시	461	205	168	98	106	78	52	45
	공주시	135	74	61	39	32	31	27	14
	보령시	127	49	37	36	24	18	11	10
	아산시	262	129	79	67	54	39	36	18
	서산시	122	56	42	29	25	19	9	13
	논산시	197	112	71	51	38	41	25	21
	계룡시	33	13	3	4	1	4	1	0
	당진시	91	31	33	20	15	9	14	9
	금산군	62	14	20	14	11	5	5	2
	부여군	81	44	29	28	22	12	21	5
	서천군	51	28	14	17	14	10	9	6
	청양군	34	11	12	4	15	6	5	1
	홍성군	67	37	27	18	13	14	12	4
	예산군	79	47	22	19	23	16	3	11
	태안군	72	24	23	12	10	11	7	4
전라북도	전주시	1,114	651	545	399	389	335	232	158
	군산시	394	230	170	148	137	94	76	59
	익산시	521	287	236	175	172	121	79	70
	정읍시	260	180	115	110	66	57	48	27
	남원시	158	119	71	76	46	51	31	15
	김제시	164	135	96	74	63	59	41	35
	완주군	101	77	59	52	34	26	19	13
	진안군	39	17	12	10	7	5	6	2
	무주군	39	20	18	7	5	9	7	1
	장수군	28	14	14	11	15	10	5	9
	임실군	38	32	18	15	8	14	4	8
	순창군	45	22	15	14	14	5	6	6
	고창군	83	42	28	28	19	5	4	4
	부안군	70	59	35	32	28	23	19	5

(단위: 명)

26	27	28	29	30	31	32	33	34	35
24	23	21	22	25	20	34	41	58	57
11	13	5	9	9	8	21	15	24	31
8	4	16	11	9	16	10	20	21	17
20	17	15	17	21	23	19	42	29	33
5	4	4	4	6	7	9	14	11	20
17	15	16	15	18	15	16	30	29	33
2	1	0	2	2	3	1	2	2	2
7	5	6	3	3	7	3	10	18	12
2	6	4	4	6	4	6	6	3	9
8	8	9	8	9	8	6	11	9	17
4	5	4	7	12	7	7	5	7	13
5	2	1	1	1	3	2	5	1	4
8	4	1	7	10	10	6	12	19	15
5	5	4	6	7	3	6	13	14	12
1	2	6	4	3	7	7	6	6	8
123	80	80	71	73	70	92	120	148	141
39	39	32	28	25	36	37	62	57	80
50	37	31	46	39	45	47	75	72	88
20	17	19	24	19	31	17	32	19	39
17	22	8	12	14	21	15	18	25	28
20	21	14	14	22	21	22	29	30	28
9	9	13	9	20	18	11	15	22	26
7	4	2	1	3	0	3	2	9	4
0	5	4	4	3	2	2	3	4	2
2	5	2	2	4	3	6	9	9	4
5	7	4	5	5	8	5	8	6	3
2	4	1	5	6	5	1	4	7	7
3	2	4	7	8	7	6	12	9	11
3	8	3	11	9	6	11	9	11	12

(단위: 명)

시·도	시·군·구	36	37	38	39	40	41	42	43
충청남도	천안시	70	69	80	85	106	112	137	140
	공주시	28	26	26	27	26	48	55	55
	보령시	32	25	21	30	38	56	61	61
	아산시	31	53	48	59	45	73	100	73
	서산시	11	20	29	38	36	42	32	39
	논산시	22	25	41	44	55	59	67	60
	계룡시	6	2	2	4	3	3	4	6
	당진시	11	19	24	13	21	25	28	29
	금산군	10	8	9	13	19	18	24	15
	부여군	18	19	18	20	33	28	41	34
	서천군	7	11	11	12	19	21	14	24
	청양군	5	5	8	8	13	10	14	10
	홍성군	14	20	10	22	21	24	31	33
	예산군	16	6	23	15	16	18	24	20
태안군	14	10	8	14	11	18	22	14	
전라북도	전주시	168	155	224	205	253	287	294	399
	군산시	86	67	76	98	106	136	145	161
	익산시	91	86	120	119	123	171	177	181
	정읍시	37	50	60	61	61	65	73	86
	남원시	29	25	35	39	43	46	57	75
	김제시	42	41	39	52	38	73	69	75
	완주군	26	40	24	33	35	34	56	60
	진안군	8	11	12	6	7	10	11	14
	무주군	9	7	5	7	8	10	14	7
	장수군	7	7	7	9	7	8	17	10
	임실군	10	10	10	11	13	20	17	25
	순창군	10	9	9	12	10	11	12	15
	고창군	9	18	20	17	22	19	26	39
	부안군	9	17	20	14	19	26	32	29

(단위: 명)

44	45	46	47	48	49	50	51	52	53	54
155	159	167	187	171	156	193	170	134	177	217
51	45	67	73	60	56	57	77	85	85	78
64	67	77	82	63	60	67	77	72	77	72
93	97	98	119	105	93	87	92	75	100	119
43	44	50	51	35	57	48	53	43	55	54
80	65	74	98	104	95	122	102	94	107	104
8	3	7	7	4	9	5	6	3	7	16
28	27	30	42	37	32	45	38	40	46	36
28	32	35	32	24	36	32	45	34	29	40
38	33	62	47	44	47	50	39	37	48	66
20	26	20	30	34	19	34	30	36	42	52
13	11	7	20	14	18	10	19	7	17	23
42	35	31	42	48	45	39	40	47	51	41
30	33	38	41	32	36	41	32	34	52	52
25	20	22	26	25	24	34	30	29	34	35
407	428	405	441	413	422	445	404	419	427	407
173	172	182	197	176	165	186	204	204	223	213
219	207	239	249	224	221	238	226	232	235	221
108	102	127	143	106	120	143	125	123	131	150
76	66	77	88	96	74	89	71	94	87	96
72	95	94	98	112	92	108	95	114	97	126
53	58	58	71	49	59	57	56	51	71	63
16	16	15	19	16	18	25	11	14	23	26
15	12	20	16	20	16	24	16	13	25	24
12	13	20	24	21	26	21	29	21	28	19
22	25	25	36	27	25	29	30	23	31	18
12	12	17	21	24	22	21	23	23	18	27
32	33	32	48	36	41	53	48	44	48	54
26	35	38	47	41	45	40	51	32	45	44

(단위: 명)

시·도	시·군·구	55	56	57	58	59	60	61	62
충청남도	천안시	198	191	152	150	158	178	141	98
	공주시	75	70	69	80	63	68	64	38
	보령시	95	91	66	72	76	86	83	47
	아산시	104	106	103	103	87	118	82	74
	서산시	67	44	44	51	48	51	45	28
	논산시	104	125	119	102	103	94	97	77
	계룡시	4	8	7	4	6	1	2	4
	당진시	51	40	40	34	43	43	30	25
	금산군	34	32	32	33	23	23	40	17
	부여군	76	57	49	41	52	45	40	41
	서천군	49	44	32	44	27	43	45	32
	청양군	15	22	18	24	17	15	18	9
	홍성군	38	49	42	43	38	39	43	33
	예산군	51	46	38	44	34	35	41	36
태안군	25	29	35	29	26	27	25	19	
전라북도	전주시	427	403	351	346	298	328	275	215
	군산시	217	195	189	217	185	213	198	167
	익산시	283	256	224	219	222	271	192	158
	정읍시	155	133	109	137	93	113	85	67
	남원시	110	103	89	85	80	80	61	38
	김제시	149	122	110	102	107	111	108	78
	완주군	76	62	49	61	55	53	56	42
	진안군	27	26	22	22	19	27	24	13
	무주군	28	24	13	16	9	14	12	11
	장수군	28	29	27	21	17	21	15	13
	임실군	30	40	12	23	18	24	20	19
	순창군	27	17	21	18	13	18	19	17
	고창군	54	40	44	41	40	46	37	27
	부안군	53	55	41	55	50	58	47	24

(단위: 명)

63	64	65	66	67	68	69	70	71	72	73
132	97	124	122	148	147	118	127	155	138	176
47	41	58	54	61	76	61	60	56	79	95
71	41	85	66	78	81	56	61	65	68	96
89	67	84	76	83	118	90	93	99	127	131
31	29	44	55	66	53	48	43	45	61	75
81	75	106	73	83	107	57	70	90	96	124
3	3	2	5	4	2	4	5	4	4	6
19	27	23	39	33	48	27	30	28	33	39
32	16	30	24	15	32	28	22	35	38	51
39	40	51	50	42	54	35	39	56	59	77
27	25	38	35	45	55	43	44	51	64	52
18	14	11	13	14	13	14	9	18	13	20
31	32	35	33	47	50	33	35	39	34	62
33	37	32	35	36	59	41	28	52	68	69
28	25	23	27	26	35	32	23	29	24	42
243	227	266	272	260	308	248	227	233	225	356
180	151	217	188	148	213	184	147	140	162	258
191	174	195	195	183	225	174	179	147	183	282
93	68	100	109	109	119	100	91	88	110	136
75	53	67	81	70	59	68	47	54	64	95
102	94	93	114	101	140	111	82	126	108	156
57	38	54	45	47	57	47	47	46	43	83
16	16	21	18	21	24	18	20	20	19	28
15	18	17	8	9	7	11	14	13	16	27
13	13	21	11	14	10	11	15	11	14	23
22	16	22	19	29	17	15	19	20	21	30
21	12	17	11	21	15	14	9	17	9	23
33	36	35	41	45	33	39	21	33	56	57
43	45	51	69	56	50	45	51	46	60	73

(단위: 명)

시·도	시·군·구	74	75	76	77	78	79	80세이상
충청남도	천안시	148	154	125	134	122	112	751
	공주시	83	60	63	63	57	55	394
	보령시	65	76	75	78	62	57	423
	아산시	94	94	113	106	101	91	577
	서산시	50	50	42	54	52	45	325
	논산시	110	80	95	94	81	75	529
	계룡시	6	5	7	7	11	8	27
	당진시	48	33	37	42	42	37	249
	금산군	37	32	44	39	33	45	279
	부여군	61	36	55	53	40	58	368
	서천군	57	47	50	43	44	46	368
	청양군	20	13	12	19	24	12	131
	홍성군	49	46	42	58	39	35	291
	예산군	63	43	48	47	51	36	296
	태안군	33	27	27	28	21	23	201
전라북도	전주시	260	216	252	248	223	202	1,369
	군산시	189	152	183	162	130	146	913
	익산시	221	154	202	182	181	173	1,157
	정읍시	121	91	112	96	103	111	779
	남원시	90	50	67	63	75	52	477
	김제시	165	104	146	131	136	132	928
	완주군	68	65	54	62	60	55	383
	진안군	24	26	19	24	22	23	166
	무주군	30	12	18	22	21	18	143
	장수군	24	18	16	11	17	15	167
	임실군	27	30	37	22	27	40	198
	순창군	16	24	26	19	15	19	192
	고창군	51	39	47	38	40	43	345
	부안군	62	62	65	58	54	47	365

(단위: 명)

시·도	시·군·구	계	0	1	2	3	4	5	6	7
전라 남도	목포시	11,811	30	42	50	62	67	93	76	198
	여수시	11,654	21	37	34	50	66	69	60	117
	순천시	7,775	11	13	18	12	34	34	28	92
	나주시	4,589	15	3	7	13	20	14	17	41
	광양시	3,597	10	10	18	17	17	22	19	43
	담양군	2,008	4	4	5	6	4	11	6	22
	곡성군	1,722	3	1	4	1	4	2	9	14
	구례군	1,505	1	1	4	4	5	6	6	11
	고흥군	4,017	6	1	7	6	8	11	16	33
	보성군	2,580	1	3	5	13	6	13	10	22
	화순군	3,093	7	1	9	8	18	15	14	25
	장흥군	2,703	5	7	9	10	10	14	9	28
	강진군	2,071	6	5	7	11	11	17	11	20
	해남군	3,776	6	6	8	12	11	15	13	43
	영암군	2,298	3	3	9	8	6	9	10	26
	무안군	2,770	3	2	6	8	12	10	14	33
	함평군	1,806	4	5	6	7	9	10	7	14
	영광군	3,373	7	12	10	26	17	27	20	32
	장성군	2,405	7	7	11	11	15	10	18	20
	완도군	2,463	4	6	2	2	6	9	5	16
진도군	2,253	4	5	5	6	13	10	13	22	
신안군	2,221	1	3	5	9	10	9	10	29	

(단위: 명)

시·도	시·군·구	8	9	10	11	12	13	14	15
전라 남도	목포시	190	179	189	230	242	264	313	412
	여수시	147	125	168	189	171	213	234	300
	순천시	110	88	128	119	132	168	208	245
	나주시	51	55	43	64	88	92	100	111
	광양시	56	64	62	71	82	96	93	123
	담양군	25	22	26	26	24	35	38	52
	곡성군	23	18	22	18	31	30	31	36
	구례군	14	14	22	19	23	26	37	33
	고흥군	33	29	25	33	35	42	61	72
	보성군	37	34	24	26	38	45	51	71
	화순군	37	39	30	47	45	71	64	95
	장흥군	26	30	31	24	48	40	63	61
	강진군	22	16	33	31	28	21	48	41
	해남군	36	29	44	64	54	56	76	89
	영암군	29	30	29	36	46	55	55	55
	무안군	40	35	38	32	39	44	65	86
	함평군	21	20	16	25	24	31	31	42
	영광군	45	36	34	39	47	54	82	77
	장성군	28	31	26	40	22	53	53	61
	완도군	17	16	27	19	25	32	27	50
진도군	24	24	24	36	43	46	41	54	
신안군	27	24	18	32	21	36	38	50	

(단위: 명)

16	17	18	19	20	21	22	23	24	25
419	468	438	223	148	158	110	73	62	48
372	400	388	199	154	117	109	78	61	37
311	333	346	153	112	82	103	54	40	39
99	147	95	60	45	44	37	32	28	14
150	131	139	61	43	42	30	24	13	4
56	48	42	39	23	12	12	9	8	2
36	32	44	18	27	15	12	9	3	5
39	27	37	21	14	11	13	8	4	4
89	94	82	41	32	23	14	12	8	4
63	83	62	32	17	17	16	13	8	4
95	105	104	53	33	28	19	14	14	12
78	83	67	39	23	21	24	6	6	7
45	54	57	35	17	20	15	14	8	1
107	108	101	37	26	15	11	17	12	8
71	73	60	33	17	29	14	16	10	6
82	110	93	43	30	25	22	11	10	10
49	45	44	16	14	17	11	6	8	3
66	106	84	39	33	27	26	18	8	15
66	56	69	35	27	17	17	12	10	9
47	53	35	22	23	16	9	12	5	2
61	52	37	17	17	13	13	12	8	5
67	64	59	15	12	10	12	5	5	10

(단위: 명)

시·도	시·군·구	26	27	28	29	30	31	32	33
전라 남도	목포시	39	29	24	32	31	39	38	41
	여수시	20	30	20	20	34	37	47	44
	순천시	18	20	17	22	12	16	24	15
	나주시	9	13	14	9	11	5	11	16
	광양시	10	13	6	11	12	10	15	13
	담양군	2	6	5	9	3	6	9	7
	곡성군	4	3	2	2	3	0	2	9
	구례군	2	2	1	3	2	1	4	4
	고흥군	5	5	10	6	7	10	6	17
	보성군	7	4	4	3	4	6	3	14
	화순군	8	6	8	6	3	8	12	16
	장흥군	5	4	6	5	7	8	7	13
	강진군	6	7	11	6	8	8	6	11
	해남군	4	11	7	10	11	8	6	14
	영암군	7	4	5	4	5	5	6	9
	무안군	6	4	8	1	8	8	9	12
	함평군	1	3	4	4	4	2	8	5
	영광군	10	3	9	14	9	9	13	17
	장성군	7	8	6	7	3	10	8	9
	완도군	5	3	0	1	8	5	12	7
진도군	4	5	4	8	2	5	8	7	
신안군	6	4	6	4	7	4	6	4	

(단위: 명)

34	35	36	37	38	39	40	41	42	43
68	58	61	55	66	88	96	114	119	126
54	51	62	45	78	64	88	113	120	115
23	29	30	27	40	50	66	69	85	91
14	16	25	20	19	24	39	33	42	49
18	22	28	26	27	23	31	33	38	40
2	4	6	13	10	13	22	17	17	24
6	8	6	6	8	10	12	13	15	20
4	4	8	6	12	13	10	14	19	11
13	8	9	16	23	22	23	34	31	22
8	15	9	16	18	21	21	24	18	25
13	7	17	20	23	25	29	30	35	40
6	12	13	7	19	20	17	17	20	28
9	11	5	5	13	9	14	20	19	21
14	8	16	21	23	24	17	30	34	31
2	8	8	14	13	13	12	17	21	21
7	11	13	12	12	18	19	25	27	35
15	10	5	13	11	6	14	15	17	22
17	14	16	23	22	22	22	37	37	37
8	11	7	8	10	15	23	21	25	25
6	10	9	13	12	8	9	21	15	23
4	7	11	11	14	16	11	23	14	18
7	6	9	7	8	9	16	9	17	16

(단위: 명)

시·도	시·군·구	44	45	46	47	48	49	50	51
전라 남도	목포시	150	157	168	164	149	147	158	163
	여수시	134	153	153	177	162	173	178	180
	순천시	88	110	94	118	121	132	128	115
	나주시	45	49	55	64	59	77	80	86
	광양시	44	49	56	55	57	43	43	54
	담양군	29	15	34	23	27	19	34	16
	곡성군	22	9	25	20	17	29	26	26
	구례군	21	18	18	24	11	20	22	26
	고흥군	38	33	53	50	57	43	55	50
	보성군	26	23	36	32	33	32	41	38
	화순군	40	47	56	54	48	58	60	49
	장흥군	30	39	45	39	39	29	56	49
	강진군	25	17	16	26	37	21	39	31
	해남군	43	49	37	47	37	63	49	57
	영암군	36	24	22	32	28	38	26	40
	무안군	48	30	34	56	39	43	40	48
	함평군	17	23	25	20	24	42	26	27
	영광군	45	48	46	53	53	46	48	67
	장성군	26	26	36	38	32	33	39	34
	완도군	24	17	26	27	32	32	36	33
진도군	26	23	32	36	26	39	32	37	
신안군	12	19	12	18	23	24	23	33	

(단위: 명)

52	53	54	55	56	57	58	59	60	61	62
175	140	164	209	180	149	153	152	158	114	105
175	173	184	188	188	212	182	148	154	169	103
135	115	125	138	136	122	99	91	95	91	75
82	76	83	72	78	70	67	62	66	65	55
52	52	52	54	51	44	41	37	41	48	24
33	27	40	34	34	35	30	23	31	24	22
29	20	31	28	33	32	23	18	24	21	15
20	14	33	28	23	25	21	17	31	21	24
54	69	61	85	71	51	62	49	56	51	34
40	42	31	55	58	40	37	29	43	44	27
50	42	48	53	42	41	42	29	38	22	28
37	43	54	60	34	38	47	43	34	28	27
27	37	43	34	41	37	27	26	25	25	19
52	61	64	81	74	55	54	66	38	43	29
28	24	22	36	46	34	33	24	32	23	19
44	36	39	47	41	36	32	34	34	25	35
20	25	29	31	30	33	28	21	28	31	14
49	47	44	56	52	41	38	53	56	36	44
26	38	30	40	33	39	23	25	27	11	23
36	49	41	41	34	35	27	38	34	32	27
33	32	41	54	33	22	31	27	32	20	23
28	23	38	34	31	26	29	30	21	33	19

(단위: 명)

시·도	시·군·구	63	64	65	66	67	68	69	70
전라 남도	목포시	132	124	138	136	134	162	124	137
	여수시	156	120	156	158	150	198	148	116
	순천시	79	66	79	71	90	110	58	67
	나주시	48	34	43	73	68	63	58	60
	광양시	33	33	26	31	38	33	41	38
	담양군	26	20	17	38	19	34	22	21
	곡성군	17	19	11	30	15	23	26	24
	구례군	23	14	18	15	21	21	22	20
	고흥군	61	51	60	56	60	66	51	58
	보성군	31	29	26	28	30	29	27	39
	화순군	38	33	27	24	33	30	31	34
	장흥군	24	30	26	43	39	38	31	30
	강진군	33	18	25	37	23	25	24	34
	해남군	52	35	57	53	53	54	48	55
	영암군	30	18	35	32	32	27	23	29
	무안군	35	35	43	23	40	47	28	32
	함평군	18	30	18	23	28	33	20	26
	영광군	48	50	56	46	38	57	47	43
	장성군	27	26	22	26	31	41	32	33
	완도군	31	31	26	35	39	35	47	37
진도군	29	24	34	30	14	29	19	32	
신안군	37	34	29	33	31	41	26	24	

(단위: 명)

71	72	73	74	75	76	77	78	79	80세이상
124	122	172	138	123	131	131	117	105	698
137	143	187	135	165	176	155	146	108	956
64	72	95	78	77	88	93	80	57	656
65	77	84	71	72	68	79	69	50	512
29	26	45	42	28	39	37	40	38	287
33	21	56	28	25	38	34	39	22	249
18	22	30	35	24	29	33	29	37	275
23	15	35	26	21	33	19	33	15	190
53	61	100	78	71	84	74	104	89	734
33	34	33	38	42	39	47	44	39	351
38	40	48	36	52	38	39	42	47	308
29	30	52	52	36	46	29	56	45	313
39	23	41	31	24	39	44	39	25	211
54	57	68	86	72	68	71	73	60	468
28	41	46	38	32	38	23	35	32	280
26	35	60	50	41	52	42	35	29	238
17	29	37	35	30	32	38	27	20	207
44	34	67	58	56	41	55	40	36	317
35	44	45	51	37	38	35	31	33	297
48	47	66	59	62	64	62	49	53	397
37	31	45	39	48	49	41	38	35	303
32	38	63	36	41	52	51	53	34	364

(단위: 명)

시·도	시·군·구	계	0	1	2	3	4	5	6	7
경상 북도	포항시	18,096	25	30	41	53	74	70	72	197
	경주시	9,094	17	11	28	31	35	37	33	98
	김천시	6,127	9	8	17	26	26	34	23	88
	안동시	7,500	16	22	21	30	26	30	30	63
	구미시	8,848	20	31	42	51	68	49	42	190
	영주시	5,813	13	13	17	18	20	13	21	54
	영천시	5,715	5	11	10	17	22	28	13	66
	상주시	4,151	5	4	13	10	20	11	13	49
	문경시	3,558	5	6	4	6	9	15	10	33
	경산시	7,810	15	28	37	30	41	43	39	83
	군위군	1,052	4	1	0	4	2	2	2	7
	의성군	2,874	2	2	6	4	6	7	9	32
	청송군	1,330	1	2	2	10	5	7	5	7
	영양군	1,285	0	2	8	8	4	9	6	9
	영덕군	2,322	1	3	4	4	6	4	10	7
	청도군	1,998	1	3	3	3	4	8	9	22
	고령군	1,494	3	3	4	2	3	5	2	17
	성주군	1,943	3	2	3	3	5	3	10	16
	칠곡군	4,055	12	14	9	22	19	24	19	63
	예천군	2,414	5	2	3	2	5	11	15	24
봉화군	1,743	2	2	4	6	4	8	9	16	
울진군	2,876	0	3	3	7	7	10	7	19	
울릉군	255	1	0	0	0	0	1	0	0	

(단위: 명)

8	9	10	11	12	13	14	15	16	17
213	235	257	281	280	341	381	492	514	538
118	95	98	118	135	144	151	210	208	239
76	87	91	86	90	102	131	151	160	181
80	91	89	90	99	164	146	191	185	167
186	217	176	227	204	253	286	349	350	348
62	52	54	64	83	83	112	151	152	165
69	56	80	71	92	105	130	124	142	165
48	49	44	54	57	72	87	106	91	110
31	38	32	47	50	62	65	92	81	111
97	90	100	116	125	163	169	185	202	216
13	3	7	12	9	7	12	14	23	28
20	28	28	32	21	36	35	46	55	61
11	6	9	17	14	17	13	24	18	25
15	17	17	6	12	16	21	32	27	34
14	22	17	17	18	29	22	55	49	64
20	30	20	21	23	22	37	32	46	43
18	18	14	15	16	22	21	30	37	40
22	16	14	18	24	22	32	34	38	38
60	57	64	54	70	67	103	114	114	124
33	31	27	37	32	52	48	60	45	58
21	16	17	21	21	34	38	44	51	46
20	18	11	24	26	40	48	54	59	63
0	0	0	0	0	4	4	8	4	3

(단위: 명)

시·도	시·군·구	18	19	20	21	22	23	24	25
경상 북도	포항시	508	277	215	159	155	128	76	74
	경주시	233	117	91	69	76	70	37	26
	김천시	158	91	52	54	32	50	30	37
	안동시	189	128	90	68	80	61	34	27
	구미시	342	141	105	73	55	50	33	38
	영주시	158	107	65	60	54	46	21	12
	영천시	150	89	62	51	45	24	23	19
	상주시	117	60	35	35	27	18	20	9
	문경시	74	35	38	22	30	21	9	8
	경산시	228	142	108	85	98	69	59	36
	군위군	25	14	9	8	7	8	5	6
	의성군	54	29	21	18	14	11	8	7
	청송군	26	7	13	8	11	6	6	3
	영양군	27	13	16	12	6	2	5	4
	영덕군	58	25	18	19	7	16	6	4
	청도군	37	18	15	15	10	4	5	3
	고령군	41	18	12	9	5	6	7	2
	성주군	55	29	24	12	14	12	7	3
	칠곡군	131	63	53	31	28	21	15	17
	예천군	61	33	25	13	16	12	14	8
봉화군	32	15	14	9	7	10	7	1	
울진군	61	32	26	20	19	13	8	5	
울릉군	13	1	4	0	1	1	0	0	

(단위: 명)

26	27	28	29	30	31	32	33	34	35
44	37	40	32	42	33	59	66	64	75
20	23	14	26	14	24	22	28	32	34
18	12	13	15	11	16	17	22	21	38
21	16	18	15	22	30	21	29	31	35
24	15	12	32	24	30	33	42	52	46
11	15	12	15	8	20	24	13	23	37
15	15	7	9	11	9	8	19	27	23
7	7	9	10	13	12	9	17	14	22
11	5	4	7	15	10	9	16	9	14
20	19	17	21	19	17	21	24	30	51
2	2	2	2	1	1	4	1	8	2
9	5	7	6	6	7	10	11	10	14
5	5	1	4	5	1	5	3	5	12
3	6	5	4	1	3	8	2	4	5
0	3	2	2	1	5	9	6	9	6
2	3	3	7	4	7	5	5	4	6
3	7	1	4	3	2	3	7	3	9
6	4	6	4	9	3	6	3	9	9
10	16	3	5	10	11	9	12	20	23
5	4	2	7	5	1	6	6	5	7
1	1	3	2	4	5	7	3	7	6
6	7	5	9	2	8	6	5	7	9
0	0	0	0	0	0	0	0	0	2

(단위: 명)

시·도	시·군·구	36	37	38	39	40	41	42	43
경상 북도	포항시	88	84	123	107	144	173	220	192
	경주시	43	42	55	49	61	80	86	95
	김천시	25	32	41	37	54	49	71	65
	안동시	38	51	50	66	68	76	89	93
	구미시	51	63	61	74	95	95	89	109
	영주시	27	30	23	37	56	64	69	53
	영천시	13	21	19	30	40	53	63	58
	상주시	15	21	24	18	24	24	38	54
	문경시	20	17	22	23	34	28	39	30
	경산시	41	46	44	44	52	73	92	98
	군위군	7	0	10	6	4	12	7	10
	의성군	14	16	18	14	22	25	25	23
	청송군	3	7	6	7	8	14	12	13
	영양군	2	3	5	8	5	7	10	7
	영덕군	8	6	8	12	14	15	20	16
	청도군	6	7	9	11	9	14	18	20
	고령군	6	10	8	10	9	11	15	22
	성주군	9	10	12	9	14	17	12	24
	칠곡군	23	21	20	22	34	35	58	45
	예천군	6	12	19	16	22	13	17	17
봉화군	4	5	13	13	9	14	14	19	
울진군	13	14	15	19	17	18	27	25	
울릉군	1	2	0	1	0	1	0	2	

(단위: 명)

44	45	46	47	48	49	50	51	52	53	54
219	214	244	285	238	234	286	249	291	278	318
111	123	117	146	133	154	123	129	148	181	147
66	75	76	106	80	101	72	73	76	93	102
100	114	131	121	112	139	134	136	113	112	158
121	149	135	138	137	119	132	120	134	132	127
67	89	102	117	105	87	105	87	84	107	113
80	80	82	89	77	74	73	115	87	106	110
47	37	51	73	58	52	71	62	57	74	66
34	31	43	53	47	46	65	58	68	57	67
119	124	133	122	116	132	116	141	126	127	136
9	7	15	20	11	9	16	18	12	16	16
31	33	34	42	55	38	53	45	41	57	54
11	14	23	16	13	18	17	14	22	26	18
13	20	15	14	15	19	22	23	19	24	33
26	22	30	36	26	29	30	35	39	38	43
20	16	30	24	36	33	34	38	40	33	35
18	21	31	21	17	13	20	23	24	27	30
15	19	35	24	43	31	33	36	29	42	32
52	57	64	68	70	47	57	51	50	64	64
27	27	31	34	23	25	28	46	42	47	57
19	19	25	34	23	36	29	29	31	38	26
32	38	34	40	46	48	39	34	47	47	63
2	1	4	1	3	3	8	3	5	4	5

(단위: 명)

시·도	시·군·구	55	56	57	58	59	60	61	62
경상 북도	포항시	346	307	289	309	296	301	262	252
	경주시	182	160	165	169	164	149	141	115
	김천시	118	122	86	90	77	102	92	56
	안동시	144	153	129	119	118	120	94	84
	구미시	142	104	128	116	107	110	91	75
	영주시	96	116	101	107	97	75	77	65
	영천시	87	86	91	85	83	90	64	68
	상주시	77	73	67	49	61	57	61	45
	문경시	74	54	57	64	66	46	48	44
	경산시	117	110	108	120	101	114	82	86
	군위군	20	17	16	16	23	11	10	12
	의성군	64	54	55	57	53	42	41	42
	청송군	23	34	21	28	17	17	16	23
	영양군	24	20	19	14	15	26	24	13
	영덕군	39	45	25	30	33	26	30	32
	청도군	40	41	41	43	26	43	22	24
	고령군	27	25	20	27	22	22	16	21
	성주군	34	39	30	30	33	26	34	32
	칠곡군	76	52	55	51	52	45	51	45
	예천군	60	46	41	36	35	33	31	30
봉화군	28	28	23	23	18	26	28	20	
울진군	59	45	36	37	52	42	41	31	
울릉군	5	5	3	5	3	2	6	8	

(단위: 명)

63	64	65	66	67	68	69	70	71	72	73
288	225	245	287	287	272	191	205	272	262	328
112	114	122	129	135	126	103	99	120	130	181
83	58	72	84	76	108	67	63	84	88	127
102	70	82	80	83	90	72	68	87	106	129
100	55	73	68	69	71	72	59	64	84	92
71	57	66	60	81	73	44	65	88	76	93
90	66	74	85	79	87	58	63	71	91	118
53	46	52	48	58	68	57	41	46	68	97
57	38	43	48	52	42	36	37	55	62	91
92	79	78	102	94	92	80	90	90	112	108
11	12	11	20	13	25	9	16	17	18	35
52	37	33	44	45	37	39	37	46	52	54
14	15	22	16	18	30	19	11	22	26	39
20	11	10	15	13	12	18	12	22	15	23
31	22	26	49	31	32	24	25	47	54	67
28	25	25	30	27	27	31	18	23	34	39
24	16	28	31	27	21	22	22	23	27	25
29	16	23	33	31	29	23	18	17	28	35
52	47	35	48	47	55	33	49	66	62	71
32	17	30	28	34	39	17	22	39	40	40
23	29	13	14	23	23	16	13	21	30	38
47	27	29	48	56	54	37	41	48	61	63
2	3	4	1	5	5	5	3	6	7	6

(단위: 명)

시·도	시·군·구	74	75	76	77	78	79	80세이상
경상 북도	포항시	265	234	265	220	204	184	1,335
	경주시	151	173	143	139	114	132	841
	김천시	110	98	100	102	90	73	534
	안동시	121	96	110	92	79	69	647
	구미시	94	73	88	71	66	66	393
	영주시	85	91	91	87	83	87	511
	영천시	90	91	100	82	87	85	562
	상주시	67	74	68	80	64	75	449
	문경시	78	58	66	63	56	39	368
	경산시	130	107	122	87	99	88	597
	군위군	23	28	26	20	18	21	142
	의성군	57	43	62	43	44	60	364
	청송군	24	16	38	29	35	19	177
	영양군	33	26	28	27	24	30	158
	영덕군	57	50	55	47	49	52	349
	청도군	34	34	38	46	44	46	236
	고령군	17	26	34	28	26	24	145
	성주군	45	32	34	34	27	32	235
	칠곡군	65	49	63	63	52	48	334
	예천군	48	37	34	25	43	26	322
봉화군	25	32	20	34	23	34	244	
울진군	63	49	72	41	66	46	402	
울릉군	5	7	10	9	5	5	37	

(단위: 명)

시·도	시·군·구	계	0	1	2	3	4	5	6	7
경상 남도	창원시	25,092	40	59	57	79	95	90	90	363
	진주시	12,425	21	28	35	47	58	65	60	171
	통영시	5,583	8	16	15	29	24	28	26	101
	사천시	5,140	4	15	10	18	15	20	20	63
	김해시	14,379	23	28	34	40	62	53	64	167
	밀양시	5,134	5	12	11	11	18	17	15	59
	거제시	2,952	4	4	6	5	7	9	3	44
	양산시	8,206	17	24	29	39	39	47	37	111
	의령군	1,281	0	1	1	2	0	6	2	17
	함안군	2,484	3	3	2	9	9	8	8	36
	창녕군	2,903	6	5	5	4	14	10	13	37
	고성군	2,047	2	3	6	4	8	11	6	20
	남해군	2,065	3	3	3	2	4	7	8	21
	하동군	2,349	1	5	3	3	2	5	10	22
	산청군	1,864	1	4	6	8	6	8	8	12
	함양군	1,796	1	3	4	5	6	6	7	25
	거창군	2,870	4	8	11	8	11	8	14	55
합천군	2,421	4	2	2	6	3	9	10	30	
제주특별 자치도	제주시	15,488	33	52	49	92	97	100	114	253
	서귀포시	7,000	13	19	29	34	45	39	51	96

(단위: 명)

시·도	시·군·구	8	9	10	11	12	13	14	15
경상 남도	창원시	409	413	398	479	472	575	653	797
	진주시	224	217	174	226	278	333	356	388
	통영시	86	104	85	102	92	122	141	189
	사천시	68	69	78	86	95	94	112	134
	김해시	213	194	218	265	274	320	325	477
	밀양시	59	64	79	74	85	95	113	134
	거제시	62	36	56	61	59	57	83	97
	양산시	115	124	142	127	143	134	205	198
	의령군	20	13	13	12	18	17	19	25
	함안군	29	33	24	38	37	36	50	51
	창녕군	32	34	27	30	47	46	64	50
	고성군	25	20	30	20	24	31	44	39
	남해군	23	18	23	31	24	36	35	60
	하동군	24	24	30	30	34	38	45	43
	산청군	23	21	28	18	26	34	34	33
	함양군	28	25	27	32	25	35	44	49
	거창군	42	30	53	43	37	61	61	73
합천군	28	20	14	29	31	32	46	42	
제주특별 자치도	제주시	303	295	266	319	320	329	391	488
	서귀포시	123	116	100	121	118	144	166	216

(단위: 명)

16	17	18	19	20	21	22	23	24	25
845	936	895	374	258	202	191	140	108	63
405	443	445	207	168	124	115	82	72	41
184	179	187	90	68	36	40	28	18	12
138	139	165	68	57	34	32	27	20	10
540	530	514	284	207	163	163	118	74	50
123	158	129	53	31	29	36	25	11	8
107	96	94	35	24	13	9	3	9	7
217	242	240	129	107	76	79	66	43	34
25	32	28	6	7	10	1	5	5	3
64	50	60	35	31	13	25	7	13	4
75	81	67	28	24	22	14	15	12	10
42	40	50	29	21	16	12	6	4	4
52	68	49	33	16	21	11	9	8	5
53	56	61	39	30	20	17	14	13	7
44	52	50	23	23	16	8	11	8	2
42	54	32	21	16	8	11	7	7	3
95	75	102	44	34	30	23	22	12	7
48	57	60	20	15	14	16	10	6	8
497	553	541	347	242	218	170	126	88	63
195	217	242	148	95	69	61	40	46	23

(단위: 명)

시·도	시·군·구	26	27	28	29	30	31	32	33
경상 남도	창원시	53	58	31	42	59	53	62	84
	진주시	26	30	35	18	21	22	41	49
	통영시	8	8	13	11	11	16	12	22
	사천시	9	7	7	10	12	8	16	19
	김해시	38	24	19	26	29	24	40	40
	밀양시	4	3	9	11	9	9	18	13
	거제시	6	2	7	7	5	6	13	9
	양산시	26	13	8	13	16	20	24	29
	의령군	5	2	4	5	3	3	5	4
	함안군	5	3	3	5	7	6	3	5
	창녕군	7	4	6	8	6	5	6	5
	고성군	2	10	5	1	4	3	3	4
	남해군	3	5	7	5	5	7	4	5
	하동군	5	2	7	1	3	3	13	7
	산청군	2	1	2	1	7	4	5	6
	함양군	3	1	6	5	3	3	5	5
	거창군	4	3	4	5	4	11	5	8
합천군	3	6	3	5	4	4	9	7	
제주특별 자치도	제주시	52	43	23	30	30	34	41	58
	서귀포시	12	21	15	13	14	20	21	17

(단위: 명)

34	35	36	37	38	39	40	41	42	43
85	90	85	124	133	160	173	211	261	302
46	56	43	63	77	80	105	100	143	171
23	30	34	22	29	39	43	49	73	65
14	20	29	30	27	26	53	32	48	49
43	73	69	67	71	54	92	129	146	175
22	19	23	19	25	26	29	36	53	47
9	9	14	16	23	22	17	23	25	33
34	37	43	41	60	44	78	83	117	98
8	6	5	2	3	5	7	4	14	17
13	11	13	7	13	16	10	11	22	28
11	18	11	14	7	8	14	24	23	28
9	9	3	12	10	13	14	12	18	24
8	9	8	9	11	9	10	17	14	23
10	5	4	24	11	11	23	28	32	28
5	4	9	5	7	4	10	15	20	17
2	5	6	4	14	11	15	20	15	14
14	12	13	15	13	20	21	28	17	36
2	11	12	10	14	17	12	20	14	19
61	70	87	79	100	113	119	140	156	182
22	34	28	34	29	49	44	58	57	88

(단위: 명)

시·도	시·군·구	44	45	46	47	48	49	50	51
경상 남도	창원시	286	314	371	382	364	361	344	348
	진주시	155	172	183	207	217	172	197	170
	통영시	64	54	74	76	91	86	88	80
	사천시	46	62	67	94	79	94	71	74
	김해시	174	211	246	231	220	201	225	222
	밀양시	50	51	76	63	74	77	84	81
	거제시	42	39	40	51	45	40	41	49
	양산시	108	105	140	140	141	108	127	115
	의령군	23	17	13	21	15	24	10	27
	함안군	24	27	40	41	35	47	41	48
	창녕군	39	43	41	43	36	37	41	43
	고성군	33	27	39	21	20	31	37	24
	남해군	19	27	25	28	22	41	35	29
	하동군	22	30	36	48	34	42	33	28
	산청군	17	23	34	31	34	30	24	26
	함양군	9	21	25	26	28	25	14	24
	거창군	46	26	39	49	31	34	41	50
합천군	32	28	32	48	45	45	40	48	
제주특별 자치도	제주시	201	205	221	244	205	244	211	202
	서귀포시	88	98	87	108	110	90	94	91

(단위: 명)

52	53	54	55	56	57	58	59	60	61	62
361	418	432	491	440	387	412	402	401	356	304
181	199	232	212	190	204	186	160	191	164	127
80	71	98	105	99	69	55	76	83	68	58
82	104	89	95	87	93	68	64	80	71	64
220	241	251	240	231	182	230	197	216	181	189
69	94	87	85	90	77	93	80	88	84	63
34	56	50	73	47	45	60	50	52	50	36
137	127	158	140	140	116	116	125	131	100	83
24	28	34	25	19	23	21	17	20	22	14
29	49	35	48	51	45	45	36	37	38	31
56	51	41	51	54	53	36	39	47	37	36
28	38	37	49	36	41	53	26	41	31	28
26	32	37	35	33	41	33	31	35	15	25
25	32	54	53	41	42	34	35	31	35	19
20	38	40	30	32	37	29	22	33	19	16
14	31	33	32	20	19	20	21	21	13	22
33	51	60	40	42	48	44	36	41	32	24
30	48	62	44	39	37	35	34	33	35	25
226	233	187	217	214	175	188	159	193	161	136
110	115	96	104	108	80	87	90	84	66	59

(단위: 명)

시·도	시·군·구	63	64	65	66	67	68	69	70
경상 남도	창원시	328	310	318	363	358	334	268	255
	진주시	123	93	118	132	139	147	110	119
	통영시	68	60	71	86	64	73	57	42
	사천시	72	70	74	65	79	71	65	52
	김해시	191	152	146	181	203	191	153	140
	밀양시	72	61	68	81	83	92	69	56
	거제시	35	30	30	34	36	45	34	34
	양산시	104	82	101	92	92	101	106	104
	의령군	17	5	16	18	14	19	11	13
	함안군	38	25	26	30	34	29	39	37
	창녕군	43	28	42	41	49	43	27	26
	고성군	41	27	25	23	29	20	34	33
	남해군	19	31	16	22	21	25	20	21
	하동군	36	31	30	35	28	26	27	38
	산청군	16	18	13	22	34	23	17	21
	함양군	22	10	20	24	26	21	23	25
	거창군	22	25	24	32	38	41	34	32
합천군	34	26	31	33	42	26	33	40	
제주특별 자치도	제주시	173	123	144	175	186	200	165	148
	서귀포시	66	63	70	80	83	92	75	73

(단위: 명)

71	72	73	74	75	76	77	78	79	80세이상
286	313	372	342	302	300	280	289	234	1,519
138	139	151	156	141	142	151	112	112	774
59	70	86	94	78	68	58	54	73	429
69	66	97	78	79	64	61	67	68	452
173	191	217	165	164	175	149	146	121	854
66	85	107	89	95	78	76	85	82	494
44	43	42	35	27	23	36	30	38	220
113	134	130	108	117	99	92	80	99	547
10	20	18	25	23	27	23	18	25	192
38	35	53	48	35	29	48	33	36	265
39	46	79	57	55	61	55	49	43	319
33	32	35	19	30	38	26	36	30	223
26	28	49	34	34	29	18	27	38	306
28	27	38	38	39	45	35	38	27	263
21	30	44	36	29	42	33	31	28	240
15	31	35	32	37	28	29	24	27	289
32	26	48	31	50	48	40	34	47	303
38	31	47	47	43	57	52	40	39	288
142	179	208	179	172	184	162	132	151	1,079
99	89	101	93	78	94	99	87	70	681

2015년 국민기초생활보장 수급자 현황

인 쇄 일	2016년 8월
발 행 일	2016년 8월
편 집	기초생활보장과
