

행정간행물등록번호

11-1352000-000040-10

www.mohw.go.kr

# 2019 국민기초생활보장 수급자 현황



Ministry of Health and Welfare



## 이용자를 위하여

- 본 보고서의 통계는 「국민기초생활 보장법」 제25조에 따라 보고된 조사결과에 기초한 것으로 국민기초생활보장제도의 현황 파악 및 향후 정책 참고를 위해 작성된 것임.
  
- 본 보고서 통계의 주요 특징은 다음과 같음.
  - 2005~2009년은 「지방행정정보망」에 설치·운영된 복지정책DB, 2010~2018년은 행복e음을 활용하여 분석한 자료임.
  - 지방행정정보망의 복지행정시스템과 행복e음에 생성되어 있는 자료의 정확도 및 신뢰도를 고려하여 통계항목을 제한적으로 선별·발취하여 분석하였음.
  - 수록된 통계는 각 년도(2005~2019)의 12월말을 기준으로 분석한 것임.
  - 또한 2015년의 경우 기초생활보장제도 개편 전·후를 모두 포함하여 작성됨에 따라 다른 연도와 일부 차이점이 발생할 수 있음
  - 수록된 통계는 개인단위 또는 가구단위임. 다만 “제V장의 소득인정액”은 가구단위의 평균값임.
  - 수록된 통계는 행복e음 지자체 담당자가 입력한 내용에 근거하고 있으며, 복지정책DB와 행복e음의 전환과정에서 발생하는 데이터의 정합성 처리결과로 인해 일부 편차가 발생할 수 있음.



**I** 국민기초생활보장제도 개요 / 1

1. 개요 .....	3
2. 수급자 선정 .....	3
3. 급여의 종류 .....	9

**II** 기초생활보장수급자 일반현황 / 17

1. 수급자 현황 .....	19
2. 수급자의 특례 .....	20
3. 급여별 현황 .....	21
4. 연령별 현황 .....	22
5. 가구원수별 현황 .....	27
6. 가구유형별 현황 .....	28
7. 가구구성별 현황 .....	29
8. 보장기간별 현황 .....	30

**Ⅲ 기초생활보장수급자 소득현황 / 51**

1. 소득현황(총괄) .....	53
2. 소득현황(1인가구) .....	55
3. 소득현황(2인가구) .....	56
4. 소득현황(3인가구) .....	57
5. 소득현황(4인가구) .....	58

**Ⅳ 기초생활보장수급자 재산현황 / 77**

1. 재산현황(총괄) .....	79
2. 재산현황(1인가구) .....	81
3. 재산현황(2인가구) .....	82
4. 재산현황(3인가구) .....	83
5. 재산현황(4인가구) .....	84

**Ⅴ 기초생활보장수급자 소득인정액 현황 / 103**

**Ⅵ 부양의무자 현황 / 107**

1. 부양의무자 현황 .....	109
2. 부양불능, 부양거부·기피 현황 .....	110

◆ 별 첨 .....	117
-------------	-----

〈표 1〉 수급자 현황 - 수급자 종류별, 시도별 .....	31
〈표 2〉 일반수급자 현황 - 수급자 종류별, 월별 .....	32
〈표 3〉 일반수급자 현황 - 수급자 성별, 시도별 .....	33
〈표 4〉 일반수급자의 특례 현황 - 특례 유형별, 시도별 .....	34
〈표 5〉 급여별 수급자 현황 - 급여 유형별, 시도별 .....	36
〈표 6〉 일반수급자 연령별 현황 (총괄) .....	38
〈표 7〉 일반수급자 연령별 현황 (남자) .....	40
〈표 8〉 일반수급자 연령별 현황 (여자) .....	42
〈표 9〉 일반수급가구 가구원수별 현황 .....	44
〈표 10〉 일반수급가구 가구유형별 현황 - 시도별 .....	45
〈표 11〉 일반수급가구 가구구성별 현황 - 시도별 .....	46
〈표 12〉 일반수급가구 보장기간별 현황 - 시도별 .....	47
〈표 13〉 일반수급가구 보장기간별 현황 - 가구원수별 .....	48
〈표 14〉 일반수급가구 보장기간별 현황 - 가구유형별 .....	49
〈표 15〉 일반수급가구 소득현황 - 시도별 .....	60
〈표 16〉 일반수급가구 소득현황 - 가구원수별 .....	62
〈표 17〉 일반수급가구 소득현황 (1인가구) .....	63
〈표 18〉 일반수급가구 소득현황 (2인가구) .....	64
〈표 19〉 일반수급가구 소득현황 (3인가구) .....	66
〈표 20〉 일반수급가구 소득현황 (4인가구) .....	68
〈표 21〉 일반수급가구 소득현황 (5인가구) .....	70
〈표 22〉 일반수급가구 소득현황 6인가구) .....	72
〈표 23〉 일반수급가구 소득현황 (7인이상가구) .....	74

〈표 24〉 일반수급가구 재산현황 - 가구원수별 .....	85
〈표 25〉 일반수급가구 재산현황 - 시도별 .....	86
〈표 26〉 일반수급가구 재산현황 (1인가구) .....	88
〈표 27〉 일반수급가구 재산현황 (2인가구) .....	90
〈표 28〉 일반수급가구 재산현황 (3인가구) .....	92
〈표 29〉 일반수급가구 재산현황 (4인가구) .....	94
〈표 30〉 일반수급가구 재산현황 (5인가구) .....	96
〈표 31〉 일반수급가구 재산현황 (6인가구) .....	98
〈표 32〉 일반수급가구 재산현황 (7인이상가구) .....	100
〈표 33〉 일반수급가구 소득인정액(평균) 현황 - 가구원수·시도별 .....	105
〈표 34〉 부양 의무자 현황 .....	112
〈표 35〉 부양불능, 부양거부·기피 현황 .....	114
〈별첨〉	
〈표 1〉 일반수급자 현황-시·군·구별 .....	119
〈표 2〉 일반수급자 현황-연령별(0~80세이상) .....	129



2019년 국민기초생활보장수급자 현황 • Ministry of Health and Welfare

PART

I

# 국민기초생활보장제도 개요

1. 개요
2. 수급자 선정
3. 급여의 종류



## I

## 국민기초생활보장제도 개요 (2019년도 기준)

## 1 개요

- ◎ 「국민기초생활보장법」은 구(舊) 생활보호법을 대체한 법률로 1999년 9월 7일 제정되고, 2000년 10월 1일부터 시행됨.
- ◎ 지난 40여년간의 시혜적 단순보호차원의 생활보호제도로부터 저소득층에 대한 국가책임을 강화하는 종합적 빈곤대책으로 전환됨.
  - 국가의 보호를 필요로 하는 최저생계비 이하의 저소득층에 대한 기초생활을 국가가 보장하되 종합적 자립자활서비스 제공으로 생산적 복지구현
- ◎ 그리고 2015년 7월 1일부터 그 간 최저생계비 이하의 가구에 대해 모든 급여를 통합하여 지원하던 방식에서 상대 빈곤선을 도입하고, 급여별 선정기준을 다층화하여 욕구별 지원을 강화하기 위한 「맞춤형 기초생활보장제도」로 개편하였음.
- ◎ 2017년 부양의무자 기준 단계적 폐지 등을 골자로 한 「제1차 기초생활보장 종합계획」을 발표, 비수급빈곤층 등 복지사각지대를 최소화하기 위한 다양한 제도개선을 시행하고 있음

## 2 수급자 선정

## 가. 보장단위

- 가구(세대)단위로 보장하는 것을 원칙으로 하되, 특히 필요하다고 인정하는 경우에는 개인을 단위로 하여 급여를 행할 수 있음(법 제4조제3항).
  - 가구단위 보장 : 보장가구에 속하는 모든 가구원
  - 개인단위 보장 : 특정 가구원

## 나. 선정기준

- 수급자로 선정되기 위해서는 소득인정액 기준과 부양의무자 기준을 동시에 충족시켜야 함.
- 소득인정액제도 도입에 따라 종전의 수급자 선정기준이 소득평가액 기준과 재산기준, 그리고 부양의무자기준에서 소득인정액 기준과 부양의무자 기준으로 통합
- 또한, '15년 7월 맞춤형 기초생활보장제도 개편에 따라 교육급여에 있어서 부양의무자 기준을 적용하지 않으며, '17.8월 제1차 기초생활보장 종합계획에 따라 '18.10월부터 주거급여에 대한 부양의무자 기준도 폐지

〈소득인정액 도입에 따른 수급자 선정기준의 변화〉



### 1) 소득인정액 기준

#### 가) 소득인정액 기준(2019년도)

〈2019년도 기준 중위소득〉

(단위: 원)

가구규모	1인가구	2인가구	3인가구	4인가구	5인가구	6인가구	7인가구
2019년 기준 중위소득	1,707,008	2,906,528	3,760,032	4,613,536	5,467,040	6,320,544	7,174,048

- 소득인정액이 다음의 급여별 선정기준 이하인 가구

**〈2019년도 급여별 수급자 선정기준〉**

가구규모	1인가구	2인가구	3인가구	4인가구	5인가구	6인가구	7인가구
생계급여 선정기준 (기준 중위소득 30%이하)	512,102	871,958	1,128,010	<b>1,384,061</b>	1,640,112	1,896,163	2,152,214
의료급여 선정기준 (기준 중위소득 40%이하)	682,803	1,162,611	1,504,013	<b>1,845,414</b>	2,186,816	2,528,218	2,869,619
주거급여 선정기준 (기준 중위소득 44%이하)	751,084	1,278,872	1,654,414	<b>2,029,956</b>	2,405,498	2,781,039	3,156,580
교육급여 선정기준 (기준 중위소득 50%이하)	853,504	1,453,264	1,880,016	<b>2,306,768</b>	2,733,520	3,160,272	3,587,024

※ 8인 이상 가구는 7인가구 선정기준에서 6인가구 선정기준의 차액을 7인가구 선정기준에 더하여 산정  
 - 8인가구 선정기준 = 7인가구 선정기준 + (7인가구 선정기준 - 6인가구 선정기준)

**나) 소득인정액 산정방식**

- 소득인정액 = 소득평가액 + 재산의 소득환산액

$$\begin{aligned} & \phantom{=} = (\text{재산} - \text{기본재산액} - \text{부채}) \times \text{소득환산율} \\ & \phantom{=} = \text{실제소득} - \text{가구특성별 지출비용} - \text{근로소득공제} \end{aligned}$$

※ 소득평가액 및 재산의 소득환산액이 (-)인 경우는 0원으로 처리

**2) 부양의무자 기준**

**가) 기준**

- 부양의무자가 없는 경우
- 부양의무자가 있어도 부양능력이 없는 경우
- 부양의무자가 부양능력이 미약한 경우로서 수급권자에 대한 부양비 지원을 전제로 부양능력이 없는 것으로 인정하는 경우
- 부양능력 있는 부양의무자가 있어도 부양을 받을 수 없는 경우



〈부양의무자 기준의 적용 도해〉



나) 부양의무자의 범위

- 수급권자의 1촌의 직계혈족(부모, 아들·딸 등)
- 수급권자의 1촌의 직계혈족의 배우자(며느리, 사위, 계부, 계모 등)
- ※ 단, 수급권자의 사망한 1촌의 직계혈족의 배우자(사위, 며느리)는 부양의무자가 아님

다) 부양능력 판정기준 도해(일반/재산특례)

- 기준 중위소득 기준

〈부양능력 판정기준 도해(일반/재산특례)〉

부양능력 판정소득액 (A×40%)+(B×100%) 취약계층은 별도기준 적용	부양능력 있음	부양능력 있음
	부양능력 미약(부양비 산정)	부양능력 있음
	부양능력 없음	부양능력 있음
	부양능력 없음	부양의무자 재산기준 특례 (부양능력없음)
	(A+B)×18%	(A+B)×50% <b>재산의 소득환산액</b>

※ A : 수급(권)자가구의 기준 중위소득, B : 부양의무자가구의 기준 중위소득  
 ※ 취약계층은 [(A×40%)+(B×100%)]와 [(A+B)×74%] 중 더 높은 기준 적용

## 라) 부양의무자 재산기준 특례

- 부양의무자가 다음의 기준에 모두 해당하는 경우 부양능력이 없는 것으로 인정 (법 제8조의2제1항제3호)
  - 소득기준 : 부양의무자의 부양능력 판정소득액이 부양의무자 가구 기준 중위소득 50% 미만
  - 재산기준 : 부양의무자의 재산의 소득환산액이 '수급권자 및 당해 부양의무자 가구 각각의 기준 중위소득 합'의 18% 이상 50% 미만
  - 가구특성 : 부양의무자 가구원 중 국민기초생활보장법 시행령 제7조에 따른 근로능력이 있는 가구원이 없거나 부양의무자뿐만 아니라 함께 거주하는 개별 가구원을 포함하여 가구의 재산이 주택(전세 포함)에 한정되어 있는 경우

## 다. 수급권자 범위의 특례

### 1) 수급권자 재산범위의 특례

- 근로무능력자로만 구성된 가구는 소득환산 대상에서 제외. 다만, 재산가액이 대도시는 8,500만원, 중소도시 6,500만원, 농어촌 6,000만원 이내이면서 금융재산이 지역별 기본재산액 이하이고 소득환산율이 100% 적용되는 자동차가 없는 가구에 한함.
  - ※ 지역별 기본재산액 : 대도시(5,400만원), 중소도시(3,400만원), 농어촌(2,900만원)
- 재산처분의 곤란으로 재산의 소득환산이 어려운 경우에 해당되는 가구에 대해서는 해당 재산을 소득환산대상에서 제외. 다만, 재산가액이 대도시는 8,500만원, 중소도시 6,500만원, 농어촌 6,000만원 이내이면서 금융재산은 지역별 기본재산액 이하이며, 소득환산율이 100% 적용되는 자동차가 없는 가구에 한함.
- 기타 가구특성이나 생활실태 등으로 보아 생계유지가 어려운 경우로서 보장기관이 소득환산의 대상으로 하기가 곤란하다고 판단한 가구의 재산에 대해서는 시·군·구 생활보장위원회의 심의·의결을 거쳐 해당 재산을 소득환산 대상에서 제외할 수 있음.

## 2) 개인단위 보장에 따른 수급권자 범위의 특례

### 가) 의료급여 특례

- 실제소득에서 6개월 이상 지속적으로 발생하는 본인부담 의료비 지출 평균금액을 공제하면 의료급여 선정기준 이하에 해당하나,
- 동 특례 수급자로 선정된 이후에는 의료급여가 지급됨에 따라 본인부담 의료비가 감소하여, 감소된 본인부담 의료비를 적용하면 의료급여 선정기준을 초과하는 가구의 지속적인 의료비 지출이 발생하는 가구원 개인
  - ※ 의료급여, 해산급여, 장제급여 지급

### 나) 자활급여 특례

- 수급자가 자활근로, 자활기업, 자활인턴 등 자활사업 및 취업성공패키지(고용노동부) 프로그램에 참가하여 발생한 소득으로 인하여 소득인정액이 의료급여 선정기준인 기준 중위소득 40%를 초과하는 경우
- 자활급여 특례 수급자로 결정된 달부터 5년간 특례 보장 유지, 5년간 해당자 개인에 대하여 자활근로, 자활기업 등에 참가할 수 있도록 자활급여 계속지급, 의료·교육급여(해산·장제 포함) 지원

## 3) 타 법률 등에 의한 수급권자 범위의 특례

### 가) 북한이탈주민

- 「북한이탈주민의 보호 및 정착지원에 관한 법률」 제26조에 따라 “생활이 어려운 북한이탈주민”에 대해 최초 거주지 전입일 이후 다음에 따라 특례 적용
  - 최초 거주지 전입일 이후 5년간 특례적용
  - 특례기간 중 취·창업 등으로 탈수급하였으나, 실직·폐업·질병 등으로 수급을 재신청하는 경우 북한이탈주민 특례 소득인정액 기준에 해당하면 동 특례 규정 재적용 가능



## 나) 일본군위안부

- 「일제하 일본군위안부 피해자에 대한 생활안정지원 및 기념사업 등에 관한 법률」 제4조에 따라 급여 실시
  - 소득을 조사하여 소득평가액 산정 후 급여결정
    - ※ 생활안정지원금 및 그 이자소득은 소득으로 산정하지 않음
  - 재산은 기본재산 초과분(자동차 포함)을 재산의 소득환산액으로 반영하지 않으며, 부양의무자 기준은 미적용
- 주거 및 생계를 같이하는 다른 가구원이 있더라도 일본군위안부인 수급자는 별도가구로 처리하여 보장

## 4) 기타 수급권자 범위의 특례

- 영주귀국 사할린 한인, 한센인정착촌 거주자 및 국립소록도병원 입원자, 인간 면역 결핍 바이러스(HIV) 감염자, 농어민 가구, 정부해외인턴사업 등 참가자 가구 등

**3** 급여의 종류

- ◎ 국민기초생활보장법에서는 급여별 선정기준에 따라 다음의 7종의 급여를 보장
  - 생계급여, 주거급여(국토부 소관), 교육급여(교육부 소관), 해산급여, 장제급여, 자활급여, 의료급여

## 가. 생계급여

## 1) 일반수급자에 대한 생계급여(일반생계급여)

- 가) 급여대상자 : 가구의 소득인정액이 생계급여 선정기준 이하로서 다음의 자를 제외한 수급자로 결정된 자

- 노숙인 자활시설 및 청소년쉼터 또는 한국법무보호공단시설 거주자, 하나원에  
재원중인 북한이탈주민 등 타 법령에 따라 국가 또는 지방자치단체 등으로부터  
생계를 보장받는 자

※ 보장시설 수급자는 별도의 급여기준에 따라 지급

#### 나) 급여의 내용

- 수급자에게 의복·음식물 및 연료비, 기타 일상생활에 기본적으로 필요한 금품을  
지급

#### 다) 급여의 지급원칙

- 소득인정액에 따라 생계급여 선정기준(급여기준)과의 차액을 보충급여로 지급

#### 라) 급여액 산정기준

- 생계급여액은 생계급여 선정기준(급여기준)에서 가구의 소득인정액을 차감한 금액

$$\text{가구별 생계급여액} = \text{생계급여 선정기준액} - \text{가구의 소득인정액}$$

### 〈2019년도 생계급여 최저보장수준 및 선정기준〉

(단위: 원)

2019년	가구규모	1인가구	2인가구	3인가구	4인가구	5인가구	6인가구	7인가구
	기준 중위소득 (A)	1,707,008	2,906,528	3,760,032	4,613,536	5,467,040	6,320,544	7,174,048
	생계급여 선정 및 급여기준 (A의 30%)	512,102	871,958	1,128,010	1,384,061	1,640,112	1,896,163	2,152,214

※ 8인 이상 가구는 7인가구 선정기준에서 6인가구 선정기준의 차액을 7인가구 선정기준에 더하여 산정  
- 8인가구 선정기준 = 7인가구 선정기준 + (7인가구 선정기준 - 6인가구 선정기준)

## 2) 긴급 생계급여

수급자로 보장결정 이전에 긴급히 생계급여를 지급하여야 할 필요가 있는 경우 시장·  
군수·구청장의 직권에 의해 긴급 생계급여 실시



가) 급여대상자

- 주소득원의 사망, 질병, 부상, 사고, 사업부도·파산 등으로 갑자기 생계유지가 어려운 경우
- 부 또는 모의 가출, 행방불명 등으로 갑자기 생계유지가 어려운 경우
- 천재지변이나 화재 등으로 재산·소득상의 손실이 발생하여 갑자기 생계유지가 어려운 경우
- 거주지 외의 지역(노숙·공원·종교기관 등 주거지로 볼 수 없는 곳 포함)에서 거주하고 있으나 소득이 없어 생계유지가 어려운 경우
- 기타 시장·군수·구청장이 긴급생계급여가 필요하다고 인정하는 경우 등

나) 급여액

- 기준 중위소득의 15%에 해당하는 다음 금액을 지급

〈2019년도 긴급생계급여액 기준〉

(단위: 원)

가구규모	1인가구	2인가구	3인가구	4인가구	5인가구	6인가구	7인가구
지급액(원)	256,051	435,979	564,005	692,030	820,056	948,082	1,076,107

※ 8인 이상 가구는 가구원 1인 추가 시 128,025원 추가 지급

3) 조건부 생계급여

- 조건부 수급자로 결정된 자에게는 자활지원계획에 따라 자활에 필요한 사업에 참가할 것을 조건으로 생계급여 실시
- 조건부 수급자가 자활사업에 참가한 달의 다음 달부터 매 3월마다 조건이행여부를 정기적으로 확인하여 생계급여 지급여부를 결정

## 나. 주거급여

1) 급여대상자 : 가구의 소득인정액이 주거급여 선정기준 이하로서 다음의 자를 제외한 수급자로 결정된 자

- 「국민기초생활보장법」 제32조의 보장시설에 입소한 사람
- 「청소년복지 지원법」 등 다른 법령에 따라 제공된 거주시설에 입소한 사람
- 공동생활 가정 등 국가·지방자치단체, 사회복지법인이 제공하는 거주시설에 입소한 사람 및 가정위탁보호 중인 입양대상 아동

### 〈2019년도 기준 중위소득 및 주거급여 선정기준〉

(단위: 원)

가구규모	1인가구	2인가구	3인가구	4인가구	5인가구	6인가구	7인가구
2019년 기준 중위소득	1,707,008	2,906,528	3,760,032	4,613,536	5,467,040	6,320,544	7,174,048
주거급여 선정기준 (기준 중위소득 44%이하)	751,084	1,278,872	1,654,414	2,029,956	2,405,498	2,781,039	3,156,580

- ※ 8인 이상 가구는 7인가구 선정기준에서 6인가구 선정기준의 차액을 7인가구 선정기준에 더하여 산정  
 - 8인가구 선정기준 = 7인가구 선정기준 + (7인가구 선정기준 - 6인가구 선정기준)

## 2) 급여내용

- 임차급여 : 타인의 주택 등에 거주하는 사람에게 지역별, 가구원수별 기준 임대료를 상한으로 소득수준에 따라 차등 지급
- 수선유지 급여 : 주택 등을 소유하고 그 주택 등에 거주하는 사람에게 가구규모, 소득인정액, 수선유지비 소요액, 주택의 노후도 등을 고려해서 주택개보수(경, 중, 대)를 실시

〈2019년 임차급여의 지급 기준 : 기준 임대료 (2019년)〉

(원/월)

구 분	1급지 (서울)	2급지 (경기, 인천)	3급지 (광역시, 세종시)	4급지 (그외 지역)
1인	233,000	201,000	163,000	147,000
2인	267,000	226,000	178,000	161,000
3인	316,000	272,000	213,000	194,000
4인	365,000	317,000	247,000	220,000
5인	377,000	329,000	258,000	229,000
6~7인	441,000	389,000	296,000	267,000
8~9인	485,000	427,000	325,000	293,000
10~11인	533,000	470,000	358,000	323,000

※ 가구원수가 7인 이상인 경우에는 가구원 2인 증가시마다 기준 임대료를 10% 증가 (천원 단위 이하 절사)



## 다. 교육급여

### 1) 급여대상자

- 가구의 소득인정액이 교육급여 선정기준 이하인 자

〈2019년도 기준 중위소득 및 교육급여 선정기준〉

(단위: 원)

가구규모	1인가구	2인가구	3인가구	4인가구	5인가구	6인가구	7인가구
2019년 기준 중위소득	1,707,008	2,906,528	3,760,032	<b>4,613,536</b>	5,467,040	6,320,544	7,174,048
교육급여 선정기준 (기준 중위소득 50%이하)	853,504	1,453,264	1,880,016	<b>2,306,768</b>	2,733,520	3,160,272	3,587,024

- ※ 8인 이상 가구는 7인가구 선정기준에서 6인가구 선정기준의 차액을 7인가구 선정기준에 더하여 산정  
 - 8인가구 선정기준 = 7인가구 선정기준 + (7인가구 선정기준 - 6인가구 선정기준)

### 2) 급여내용

- 입학금·수업료·교과서대(부교재비 포함)·학용품비 지원  
 ※ 학비 신청 : 고등학교 입학금 및 수업료는 학교장이 시장·군수·구청장에게 직접 신청

〈2019년도 교육급여액 기준〉

(단위: 원)

구분	부교재비	학용품비	교과서대	입학금 및 수업료
초등학생	132,000	71,000	-	-
중학생	209,000	81,000	-	-
고등학생	209,000	81,000	해당 학년의 정규 교육과정에 편성된 교과목의 교과서 전체	학교장 고지금액

라. 해산급여

- 조산(助産) 및 분만전과 분만후의 필요한 조치와 보호를 위해 생계·의료급여·주거급여 수급자에게 필요한 금품을 지급
- 수급자가 출산(출산예정 포함)한 경우 지급
  - ※ 출산 : 사산 또는 유산한 경우도 포함
- 1인당 600천원을 현금으로 지급(추가 출생영아 1인당 600천원 지급, 쌍둥이 출산시 1,200천원 지급)

마. 장제급여

- 생계·의료·주거급여 수급자가 사망한 경우 사체의 검안·운반·화장 또는 매장 기타 장제조치를 행하는데 필요한 금품을 지급
  - ※ 교육급여만 받는 수급자는 장제급여 대상이 아님
- 장제를 실제 행하는 자에게 지급하는 것을 원칙으로 함.
- 1구당 750천원 지급. 다만, 금전지급이 적당하지 아니하다고 인정되는 경우 물품 지급 가능

## 바. 자활급여

- 자활에 필요한 금품의 지급 및 대여
- 자활에 필요한 기능습득 지원
- 취업알선 등 정보의 제공
- 공공근로 등 자활을 위한 근로기회의 제공
- 기타 자활조성을 위한 각종 지원 등

## 사. 의료급여

- 의료급여 수급권자의 질병·부상·출산 등에 대한 의료급여 지원
- 급여내용 : 진찰·검사, 약제·치료재료 지급, 처치·수술, 예방·재활, 간호, 이송 등
- 급여범위 및 급여비용 : 건강보험과 유사(정신과 등 일부 수가체계 상이)







# 기초생활보장수급자 일반현황

1. 수급자 현황
2. 수급자의 특례
3. 급여별 현황
4. 연령별 현황
5. 가구원수별 현황
6. 가구유형별 현황
7. 가구구성별 현황
8. 보장기간별 현황



## II

## 국민기초생활보장수급자 일반현황

## 1 수급자 현황 : 표 1~표 3 참조

- 2019년 12월말 기준 국민기초생활보장수급자는 약 188만명(137만 1천 가구)으로 수급자의 종류별로 보면 일반수급자가 95.3%이며, 시설수급자는 4.7%임.

## 〈수급자수와 구성비율(2019년)〉

(단위: 명, 가구, %)

구분	계	일반수급자	시설수급자
수급자수	1,881,357	1,792,012	89,345
(구성비)	(100)	(95.3)	(4.7)
가구수	1,371,104*	1,281,759	89,345
(구성비)	(100)	(93.5)	(6.5)

\* 총 가구수는 시설수급자 포함

- 인구 대비 기초생활보장수급자의 비율인 수급률은 3.6%이며 17개 광역지방자치단체별 수급률을 보면, 전북 5.8%, 광주 5.2%, 부산 5.1% 순이며, 세종이 가장 낮은 1.7%임.

## 〈지역별 국민기초생활보장 수급률〉

(단위: %)

전국	서울	부산	대구	인천	광주	대전	울산	세종	경기	강원	충북	충남	전북	전남	경북	경남	제주
3.6	3.3	5.1	4.8	4.1	5.2	4.0	2.3	1.7	2.5	4.6	3.9	3.3	5.8	4.7	4.3	3.6	3.6

주: 수급률 = (지역의 수급자수/지역의 주민등록인구통계)×100

\* 지역의 수급자수 : 시설수급자 포함

\* 지역의 전체인구 : 통계청, 연령별(시도) 주민등록인구(51,849,861명)

## 2 수급자의 특례 : 표 4 참조

- 수급자 선정기준은 다소 초과하였지만 당분간 기초생활보장수급자로 보호되는 특례수급자가구는 일반수급자 가구 1,281,759가구의 6.5%인 83,354가구임. 특례 유형별로는 수급권자 재산범위 특례(71.4%), 자활특례(14.8%), 타법률 수급자(5.5%) 순임.

〈특례유형별 현황〉

(단위: 가구(의료·교육·자활 급여 특례: 명), %)

구분	계	의료 급여 특례	수급권자 재산범위 특례	자활 급여 특례	교육 급여 특례	타법률 수급자*	부양의무자 재산기준 특례	의료/교육/ 자활급여 중복	이행 급여 특례	기타**
가구수	83,354	1,127	59,491	12,373	8	4,559	852	48	676	4,220
구성비	100	1.4	71.4	14.8	0.01	5.5	1.0	0.06	0.8	5.1

\* 타법률 수급자 : 북한이탈주민, 농어민, 일본군위안부 등

\*\* 기타 : 군입대자, 정부해외인턴사업 등 참가자 등

〈특례유형별 분포〉

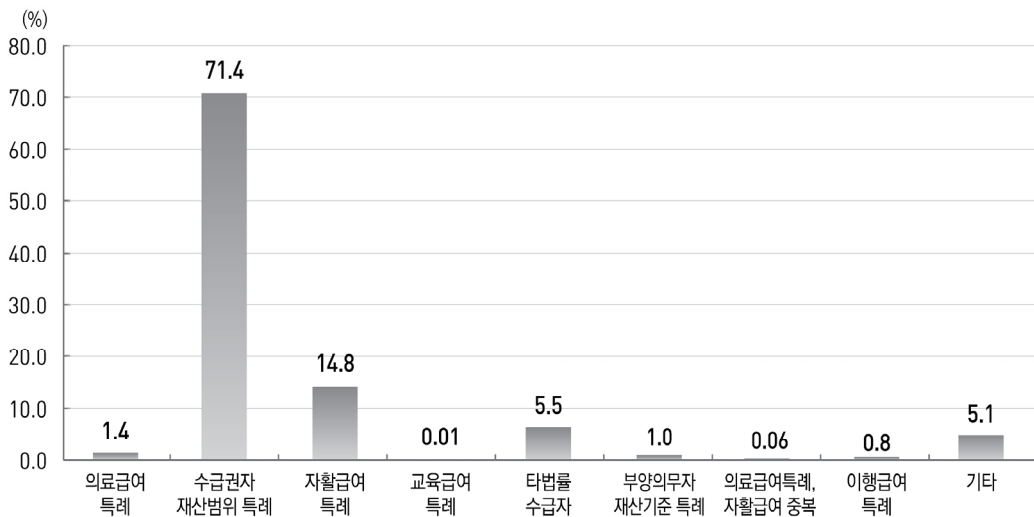

**3 급여별 현황 : 표 5 참조**

**가. 급여별 현황**

- 급여별 수급자 현황을 살펴보면, 총 기초생활수급자 188만명 중 생계급여를 받는 수급자는 123만명(94만 가구), 의료급여를 받는 수급자는 140만명(104만가구), 주거급여를 받는 수급자는 168만명(119만 가구), 교육급여를 받는 수급자는 29만명(20만가구)임.

〈급여별 수급자 및 수급가구 현황〉

(단위: 명, 가구)

구분	계*	생계급여	의료급여	주거급여	교육급여
수급자수	1,881,357	1,232,325	1,397,631	1,681,041	292,773
가구수	1,371,104	942,925	1,037,193	1,187,953	202,762

\* 총 수급자수 및 가구수는 시설 수급자 포함, 각 급여별 중복을 제외한 숫자임

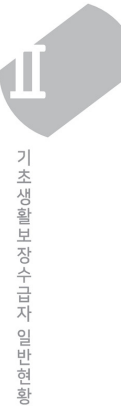
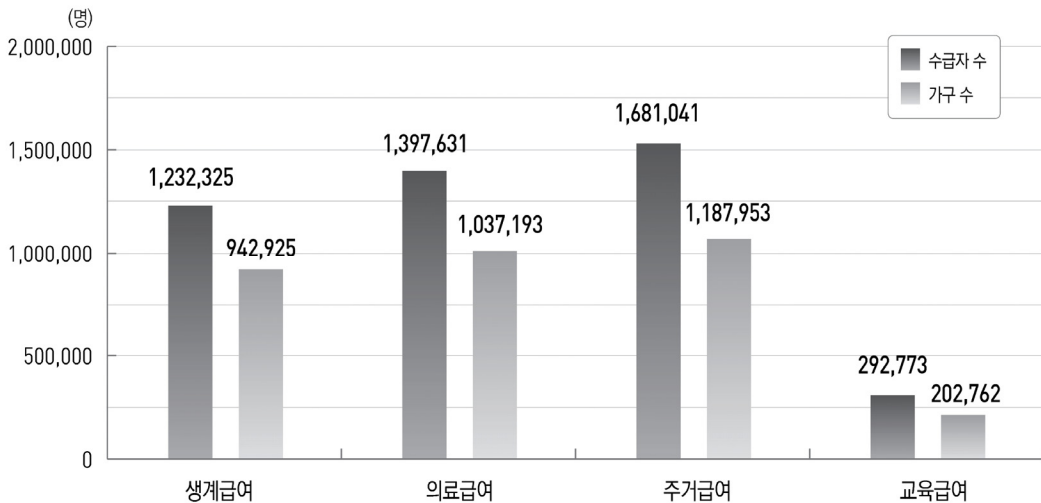

## 4 연령별 현황 : 표 6~표 8 참조

### 가. 연령별 현황(총괄)

- 수급자 비율을 생애주기별로 보면 노년기(65세 이상) 35.2%가 가장 높고, 중년기(40~64세)가 34.9%, 청소년기(12~19세) 12.4%의 순이며 영유아기(0~5세)는 가장 낮은 1.8%임.
- 총 인구수 대비 수급자 비율은 노년기가 7.9%로 가장 높은 반면 청년기가 가장 낮은 1.3%임.

〈생애주기별<sup>1)</sup> 일반수급자 현황〉

(단위: 명, %)

구 분	합 계	영유아기	학령기	청소년기	청년기	중년기	노년기
수급자 수	1,792,012	31,570	101,611	222,850	179,531	624,808	631,642
수급자 비율	100	1.8	5.7	12.4	10.0	34.9	35.3
총인구수	51,849,861	2,285,605	2,798,724	4,041,595	13,881,380	20,815,642	8,026,915
총인구수 <sup>2)</sup> 대비 수급자비율	3.5	1.4	3.6	5.5	1.3	3.0	7.9

주: 1) 생애주기는 영유아기(0~5세), 학령기(6~11세), 청소년기(12~19세), 청년기(20~39세), 중년기(40~64세), 노년기(65세 이상)로 분류함.

2) 통계청(행정자치부 주민등록인구현황), 주민등록인구(51,849,861명)

〈생애주기별 일반수급자 분포〉

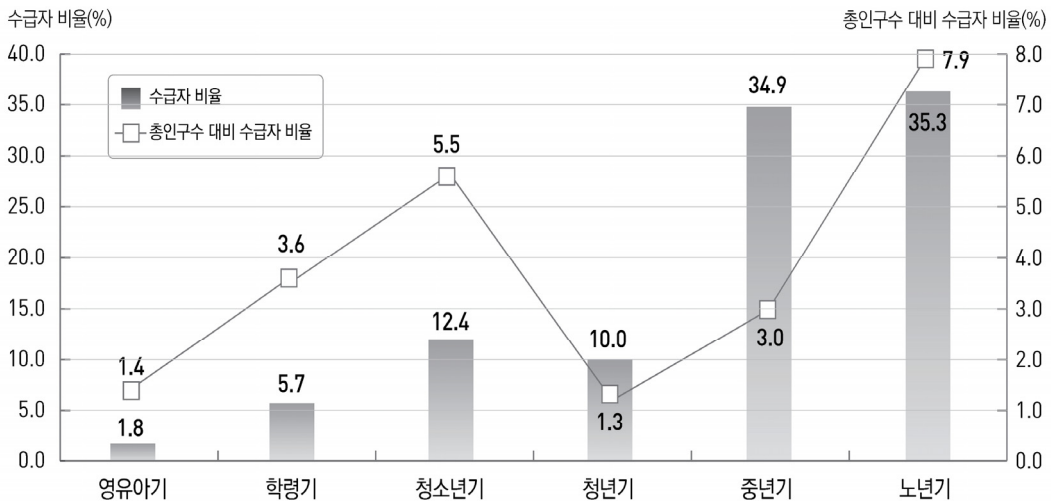

### 나. 연령별 현황(남자)

- 수급자 비율을 생애주기별로 보면 중년기(40~64세)가 40.5%로 가장 높고, 노년기(65세 이상) 27.0%, 청소년기(12~19세) 14.0%, 영유아기(0~5세)는 가장 낮은 2.0%임.
- 총 인구수 대비 수급자 비율은 노년기가 6.3%로 가장 높은 반면 청년기가 가장 낮은 1.1%임.

〈생애주기별<sup>1)</sup> 일반수급자 현황(남자)〉

(단위: 명, %)

구 분	합 계	영유아기	학령기	청소년기	청년기	중년기	노년기
수급자 수	803,502	16,184	52,255	112,623	79,963	325,238	217,239
수급자 비율	100.0	2.0	6.5	14.0	10.0	40.5	27.0
총인구수	25,864,816	1,172,172	1,438,157	2,096,849	7,214,217	10,485,732	3,457,689
총인구수 <sup>2)</sup> 대비 수급자비율	3.1	1.4	3.6	5.4	1.1	3.1	6.3

주: 1) 생애주기는 영유아기(0~5세), 학령기(6~11세), 청소년기(12~19세), 청년기(20~39세), 중년기(40~64세), 노년기(65세 이상)로 분류함.

2) 통계청(행정자치부 주민등록인구현황), 주민등록인구(51,849,861명) 중 남자(25,864,816명)

〈생애주기별 일반수급자 분포(남자)〉

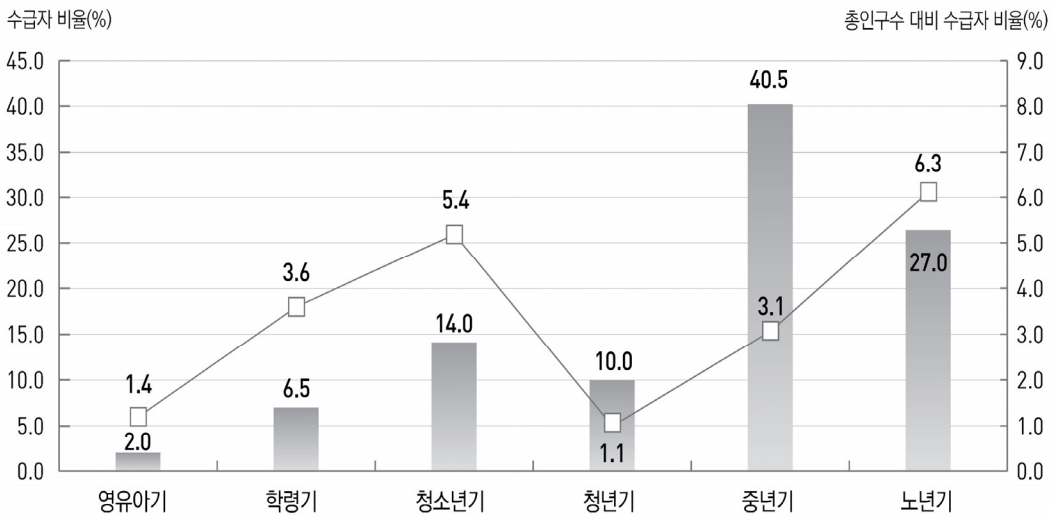

## 다. 연령별 현황(여자)

- 생애주기별 여자의 수급자 비율은 노년기가 가장 높은 41.9%이고, 중년기가 30.3%, 청소년기가 11.2%의 순임.
- 총 인구수 대비 수급자 비율은 노년기가 9.1%로 가장 높은 반면 영유아가 가장 낮은 1.4%임.

〈생애주기별<sup>1)</sup> 일반수급자 현황(여자)〉

(단위: 명, %)

구분	계	영유아기	학령기	청소년기	청년기	중년기	노년기
수급자 수	988,510	15,386	49,356	110,227	99,568	299,570	414,403
수급자 비율	100	1.6	5.0	11.2	10.1	30.3	41.9
총인구수	25,985,045	1,113,433	1,360,567	1,944,746	6,667,163	10,329,910	4,569,226
총인구수 <sup>2)</sup> 대비 수급자 비율	3.8	1.4	3.6	5.7	1.5	2.9	9.1

주: 1) 생애주기는 영유아기(0~5세), 학령기(6~11세), 청소년기(12~19세), 청년기(20~39세), 중년기(40~64세), 노년기(65세 이상)로 분류함.

2) 통계청(행정자치부 주민등록인구현황), 주민등록인구(51,849,861명) 중 여자(25,985,045명)

〈생애주기별 일반수급자 분포(여자)〉

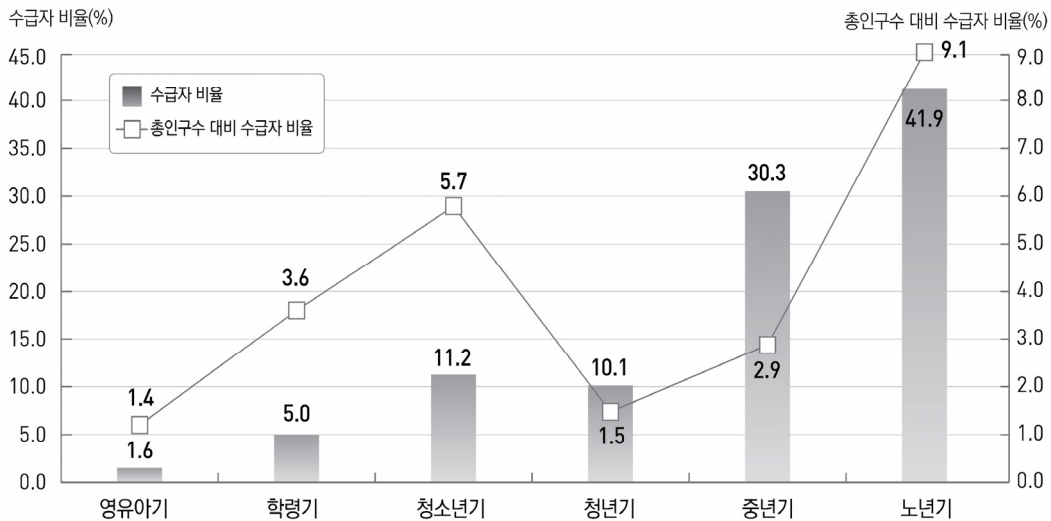



### 라. 성별수급자 비율 현황(남·여)

- 생애주기별 남녀의 수급자 비율을 비교해 보면 남자는 중년기(40.5%)가, 여자는 노년기(41.9%)가 가장 높게 나타남.

〈생애주기별 남녀의 수급자 비율 현황〉

(단위: %)

구 분	계	영유아기	학령기	청소년기	청년기	중년기	노년기
남 자	100.0	2.0	6.5	14.0	10.0	40.5	27.0
여 자	100	1.6	5.0	11.2	10.1	30.3	41.9

주: 영유아기(0~5세), 학령기(6~11세), 청소년기(12~19세), 청년기(20~39세), 중년기(40~64세), 노년기(65세 이상)

〈생애주기별 남녀의 수급자 비율 분포〉

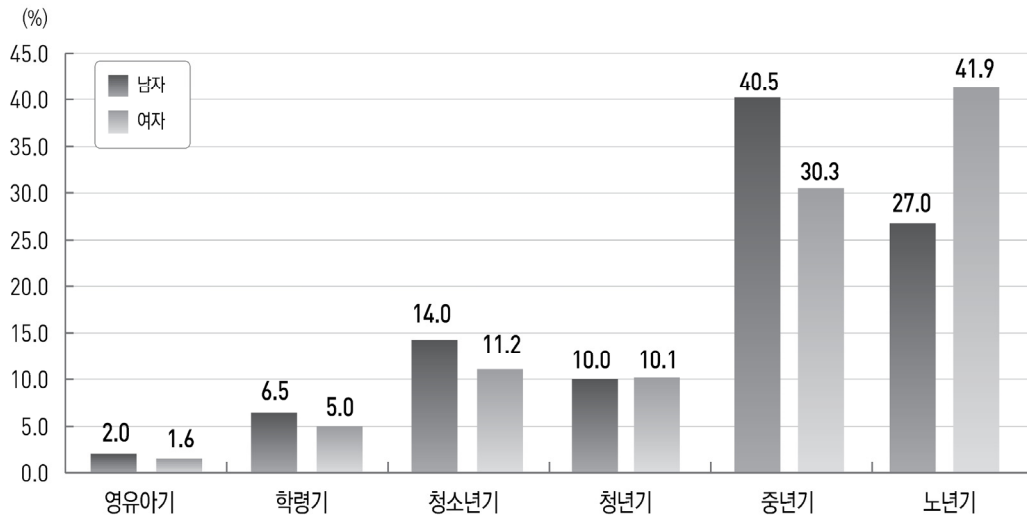

- ◎ 생애주기별 남녀의 총인구 대비 수급자 비율을 보면, 중년기에는 남자가 높게 나타났으나, 청소년기, 청년기 및 노년기에는 여자가 높게 나타났으며, 특히 노년기에서는 현저한 차이가 나타남.

〈생애주기별 남녀의 총인구대비 수급자 비율 현황〉

(단위: %)

구 분	계	영유아기	학령기	청소년기	청년기	중년기	노년기
남 자	3.1	1.4	3.6	5.4	1.1	3.1	6.3
여 자	3.8	1.4	3.6	5.7	1.5	2.9	9.1

주: 영유아기(0~5세), 학령기(6~11세), 청소년기(12~19세), 청년기(20~39세), 중년기(40~64세), 노년기(65세 이상)

〈생애주기별 남녀의 총인구대비 수급자 비율 분포〉

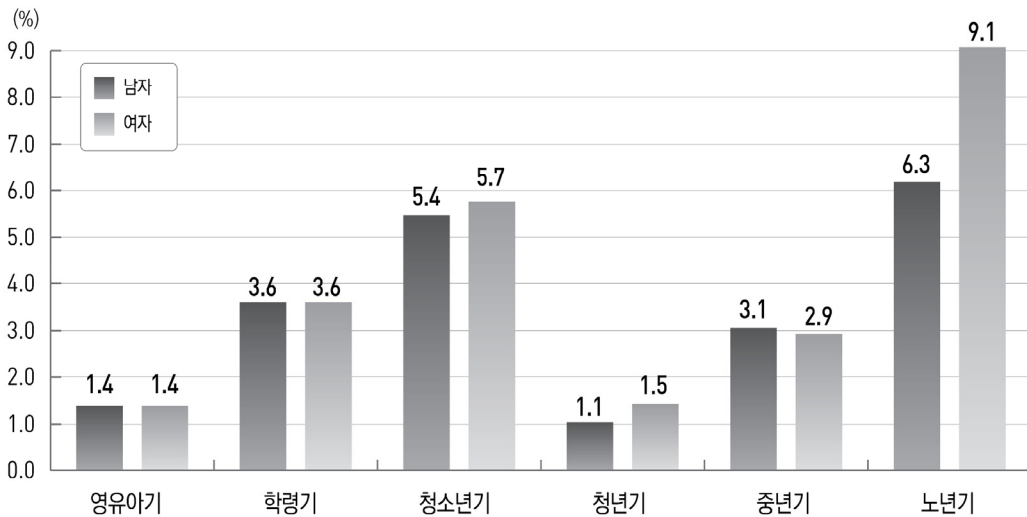

**5** 가구원수별 현황 : 표 9 참조

- 수급자의 가구원수별 현황을 보면 과반수 이상이 1인가구(68.6%)이며, 다음으로 2인가구(17.2%), 3인가구(8.1%)의 순임.

〈수급자의 가구원수별 현황〉

(단위: 가구, %)

구 분	계	1인가구	2인가구	3인가구	4인가구	5인가구	6인가구	7인이상 가구
가구수	1,281,759	879,270	220,685	103,674	51,231	19,650	5,172	2,077
구성비	100.0	68.6	17.2	8.1	4.0	1.5	0.4	0.2

〈수급자의 가구원수별 분포〉

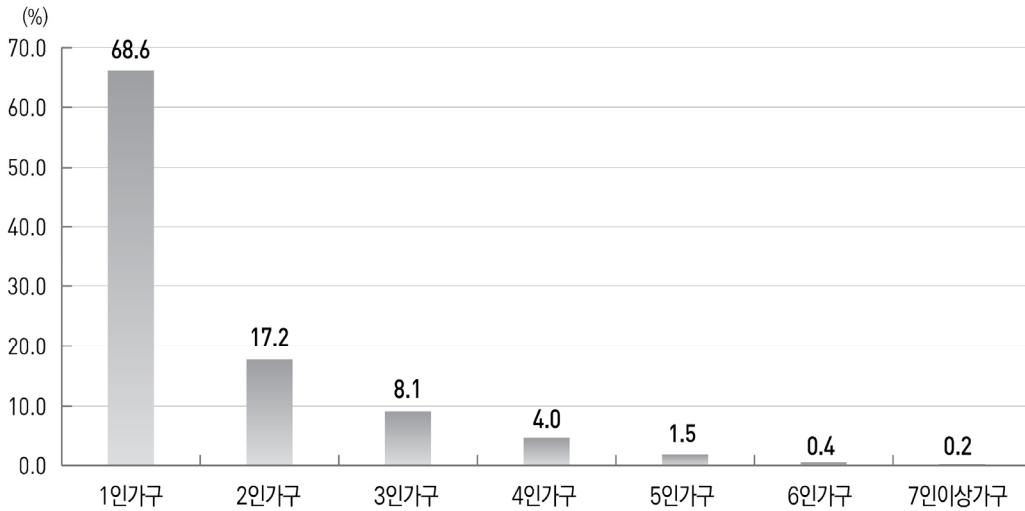

## 6 가구유형별 현황 : 표 10 참조

- 수급자의 가구유형은 대부분 노인, 장애인, 모자·부자가구 등 취약계층 가구가 약 62.2%이며, 보다 안정된 가구인 일반가구는 28.0%임.

〈수급자의 가구유형별 현황〉

(단위: 가구, %)

구 분	계	노인가구	소년소녀 가장가구	모자가구	부자가구	장애인 가구	일반가구	기 타*
가구수	1,281,759	391,096	2,467	143,810	40,368	219,889	359,017	125,112
구성비	100	30.5	0.2	11.2	3.1	17.2	28.0	9.8

\* 기타 : 미혼부모세대, 조손세대 등

〈수급자의 가구유형별 분포〉

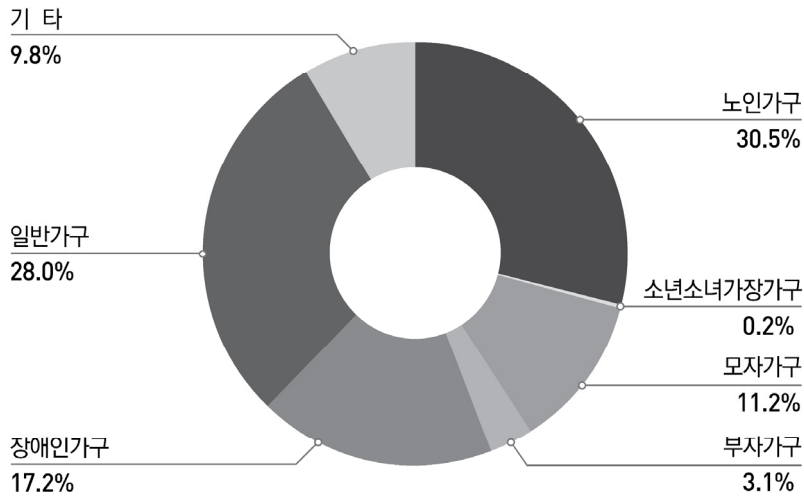

**7 가구구성별 현황 : 표 11 참조**

- 수급자의 가구구성을 보면 단독가구 51.8%, 혈연가구 39.4%이며 비혈연가구는 0.5%에 불과함.

〈수급자의 가구구성별 현황〉

(단위: 가구, %)

구 분	계	단독가구	혈연가구				비혈연가구	기 타
			소 계	부부가구	자녀동거가구	그외가족동거		
가구수	1,281,759	664,004	505,124	100,649	349,325	55,150	6,066	106,565
구성비	100	51.8	39.4	7.9	27.3	4.3	0.5	8.3

〈수급자의 가구구성별 분포〉

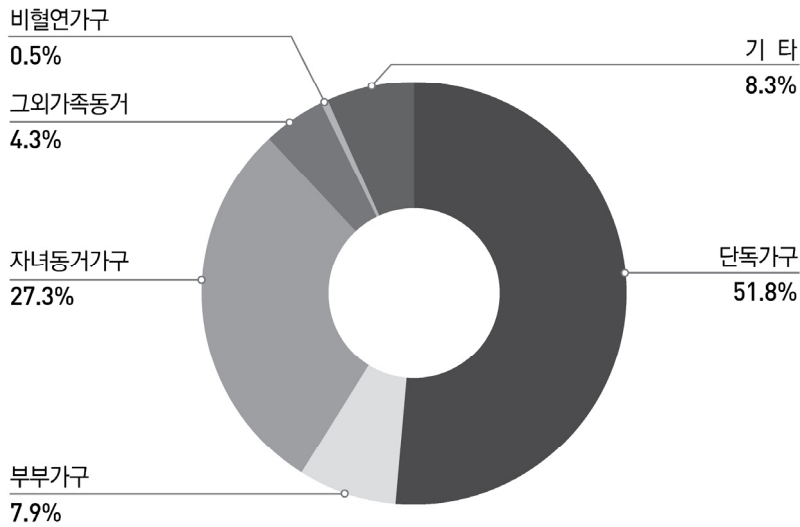

## 8 보장기간별 현황 : 표 12~표 14 참조

- 수급자의 보장기간은 10년 이상이 가장 많은 23.7%이고, 1년 미만도 19.9%로 높은 수준. 5~6년 미만은 3.3%로 가장 적음

〈수급자의 보장기간별 현황〉

(단위: 가구, %)

구 분	계	1년 미만	1~2년 미만	2~3년 미만	3~4년 미만	4~5년 미만	5~6년 미만	6~8년 미만	8~10년 미만	10년 이상
가구수	1,281,759	254,506	217,385	94,794	82,772	105,978	42,739	82,082	97,803	303,700
구성비	100	19.9	17.0	7.4	6.5	8.3	3.3	6.4	7.6	23.7

〈수급자의 보장기간별 분포〉

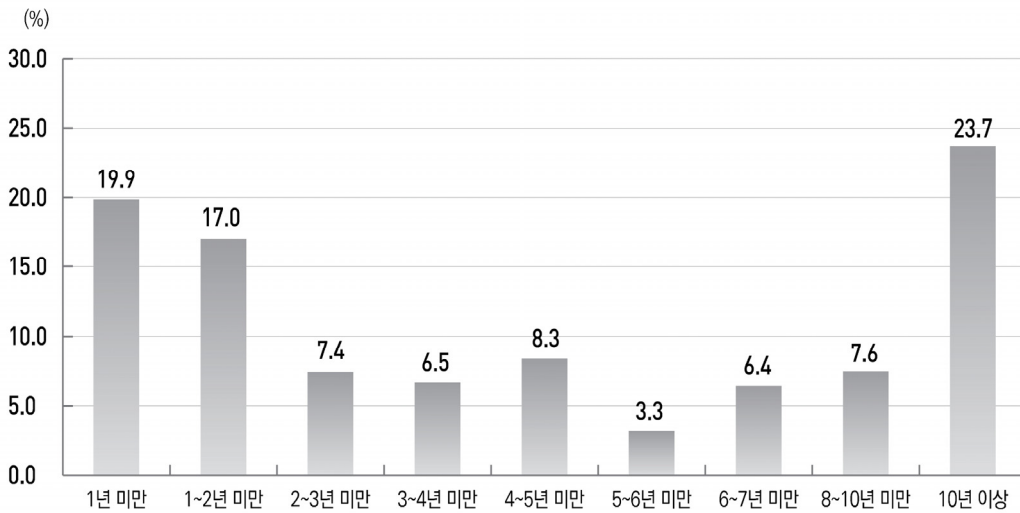

〈표 1〉 수급자 현황 - 수급자 종류별, 시도별

(단위: 가구, 명)

시 도	계		일반수급자		시설수급자
	가구*	인원	가구	인원	인원
2005년	809,745	1,513,352	809,745	1,425,684	87,668
2006년	831,692	1,534,950	831,692	1,449,832	85,118
2007년	852,420	1,549,848	852,420	1,463,140	86,708
2008년	854,205	1,529,939	854,205	1,444,010	85,929
2009년	882,925	1,568,533	882,925	1,482,719	85,814
2010년	878,799	1,549,820	878,799	1,458,198	91,622
2011년	850,689	1,469,254	850,689	1,379,865	89,389
2012년	821,879	1,394,042	821,879	1,300,499	93,543
2013년	810,544	1,350,891	810,544	1,258,582	92,309
2014년	814,184	1,328,713	814,184	1,237,386	91,327
2015년	1,014,177	1,646,363	1,014,177	1,554,484	91,879
2016년	1,035,435	1,630,614	1,035,435	1,539,539	91,075
2017년	1,032,996	1,581,646	1,032,996	1,491,650	89,996
2018년	1,165,175	1,743,690	1,165,175	1,653,781	89,909
<b>2019년</b>	<b>1,281,759</b>	<b>1,881,357</b>	<b>1,281,759</b>	<b>1,792,012</b>	<b>89,345</b>
서울	221,695	317,269	221,695	306,548	10,721
부산	123,160	172,439	123,160	167,251	5,188
대구	79,823	117,594	79,823	112,501	5,093
인천	80,450	122,027	80,450	117,111	4,916
광주	47,619	76,193	47,619	73,489	2,704
대전	38,785	59,317	38,785	56,299	3,018
울산	18,634	26,594	18,634	25,545	1,049
세종	3,505	5,749	3,505	5,226	523
경기	222,658	328,752	222,658	312,511	16,241
강원	49,449	71,493	49,449	67,269	4,224
충북	41,254	62,507	41,254	57,076	5,431
충남	46,860	69,022	46,860	64,162	4,860
전북	68,993	105,955	68,993	100,656	5,299
전남	59,208	87,003	59,208	81,356	5,647
경북	79,261	113,845	79,261	106,860	6,985
경남	84,804	121,275	84,804	115,599	5,676
제주	15,601	24,323	15,601	22,553	1,770

\* 가구 총계는 시설수급자를 제외한 일반수급자 가구 수임

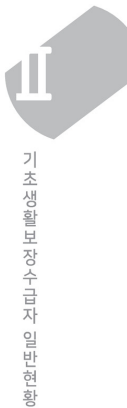

〈표 2〉 일반수급자 현황 - 수급자 종류별, 월별

(단위: 가구, 명)

시 도	일반수급자	
	가구	인원
2019년 평균	1,234,121	1,738,466
201901	1,178,570	1,670,441
201902	1,190,487	1,686,073
201903	1,193,302	1,686,264
201904	1,211,920	1,713,207
201905	1,228,311	1,736,533
201906	1,234,638	1,743,195
201907	1,241,762	1,748,334
201908	1,249,508	1,756,876
201909	1,255,910	1,763,630
201910	1,266,306	1,776,445
201911	1,276,976	1,788,579
201912	1,281,759	1,792,012



〈표 3〉 일반수급자 현황 - 수급자 성별, 시도별

(단위: 명)

시 도	계	남자	여자
2005년	1,425,684	604,255	821,429
2006년	1,449,832	616,521	833,311
2007년	1,463,140	622,400	840,740
2008년	1,444,010	617,015	826,995
2009년	1,482,719	638,061	844,658
2010년	1,458,198	626,798	831,400
2011년	1,379,865	594,955	784,910
2012년	1,300,499	562,115	738,384
2013년	1,258,582	547,324	711,258
2014년	1,237,386	543,391	693,995
2015년	1,554,484	700,222	854,262
2016년	1,539,539	699,735	839,804
2017년	1,491,650	682,893	808,757
2018년	1,653,781	745,306	908,475
<b>2019년</b>	<b>1,792,012</b>	<b>803,502</b>	<b>988,510</b>
서울	306,548	141,682	164,866
부산	167,251	74,582	92,669
대구	112,501	48,726	63,775
인천	117,111	52,016	65,095
광주	73,489	32,515	40,974
대전	56,299	25,321	30,978
울산	25,545	11,401	14,144
세종	5,226	2,319	2,907
경기	312,511	139,812	172,699
강원	67,269	29,920	37,349
충북	57,076	24,956	32,120
충남	64,162	28,797	35,365
전북	100,656	44,608	56,048
전남	81,356	36,793	44,563
경북	106,860	47,426	59,434
경남	115,599	52,261	63,338
제주	22,553	10,367	12,186

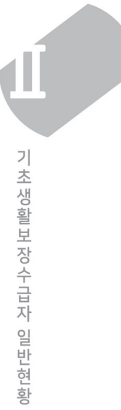

〈표 4〉 일반수급자의 특례 현황

시 도	합계	의료특례	수급자 재산기준특례	자활특례	교육특례
2005년	24,822	8,714	1,535	4,074	2,091
2006년	23,848	6,342	3,033	3,599	2,345
2007년	16,937	211	5,405	5,143	54
2008년	18,362	205	6,256	4,566	50
2009년	22,222	214	8,524	5,145	42
2010년	35,087	314	17,420	6,733	457
2011년	39,232	494	19,088	7,777	527
2012년	43,687	977	20,654	7,726	339
2013년	54,814	921	23,643	6,657	181
2014년	77,320	1,075	25,677	5,457	83
2015년	61,739	1,543	29,791	4,882	17
2016년	59,595	1,514	33,392	7,637	6
2017년	59,203	1,358	37,740	8,838	7
2018년	70,426	1,239	48,444	9,961	7
<b>2019년</b>	<b>83,354</b>	<b>1,127</b>	<b>59,491</b>	<b>12,373</b>	<b>8</b>
서울	11,002	167	7,418	2,058	2
부산	5,505	37	3,550	1,537	0
대구	3,510	54	2,466	701	1
인천	4,736	54	2,934	889	0
광주	1,769	78	855	672	1
대전	1,458	40	810	467	1
울산	578	23	263	188	0
세종	335	14	255	49	0
경기	17,508	177	13,251	1,608	2
강원	3,919	46	2,966	598	0
충북	3,165	53	2,417	298	0
충남	4,238	39	3,140	449	0
전북	5,869	82	4,422	677	0
전남	5,385	91	3,909	629	0
경북	6,918	105	5,164	691	0
경남	6,703	57	5,158	705	1
제주	756	10	513	157	0

- 특례 유형별, 시도별

(단위 : 가구(의료, 교육, 자활은 명))

타법률 수급자	부양의무자 재산기준특례	의료, 교육, 자활 중복특례	이행급여특례	기타	시 도
4,217	335	2,540	-	1,316	2005년
5,049	239	2,378	-	863	2006년
5,750	288	32	-	54	2007년
6,928	271	25	-	61	2008년
7,852	366	18	-	61	2009년
5,992	235	829	-	3,107	2010년
6,004	321	552	1,093	3,376	2011년
4,905	427	555	3,588	4,516	2012년
4,232	373	366	14,370	4,071	2013년
4,130	530	553	29,041	10,774	2014년
4,689	671	33	14,602	5,511	2015년
4,603	829	29	5,774	5,811	2016년
4,575	856	45	795	4,989	2017년
4,496	883	55	779	4,562	2018년
<b>4,559</b>	<b>852</b>	<b>48</b>	<b>676</b>	<b>4,220</b>	<b>2019년</b>
576	122	8	89	562	서울
137	41	0	75	128	부산
66	55	1	40	126	대구
533	34	3	50	239	인천
23	26	4	23	87	광주
49	10	0	17	64	대전
62	6	0	8	28	울산
5	1	0	2	9	세종
1,405	117	9	108	831	경기
121	33	0	25	130	강원
159	41	2	27	168	충북
236	36	0	26	312	충남
203	90	9	44	342	전북
234	52	4	31	435	전남
379	70	7	67	435	경북
362	87	1	36	296	경남
9	31	0	8	28	제주



기초생활보장수급자 일반현황

〈표 5〉 급여별 수급자 현황

시 도	계*		기초생계급여		기초의료
	가구	인원	가구수	수급권자수	가구수
2019년	1,371,104	1,881,357	942,925	1,232,325	1,037,193
서울	232,416	317,269	162,297	211,350	177,107
부산	128,348	172,439	90,659	117,948	99,731
대구	84,916	117,594	60,735	81,609	66,627
인천	85,366	122,027	57,474	78,102	63,733
광주	50,323	76,193	32,920	47,140	37,333
대전	41,803	59,317	29,433	40,001	32,540
울산	19,683	26,594	12,791	15,938	14,407
세종	4,028	5,749	2,562	3,305	2,812
경기	238,899	328,752	154,213	196,769	170,969
강원	53,673	71,493	36,490	46,567	40,659
충북	46,685	62,507	32,172	40,636	34,727
충남	51,720	69,022	36,975	47,423	40,101
전북	74,292	105,955	52,034	71,257	57,034
전남	64,855	87,003	44,925	58,461	49,508
경북	86,246	113,845	63,186	80,425	68,515
경남	90,480	121,275	62,194	79,501	67,966
제주	17,371	24,323	11,865	15,893	13,424

\* 총 가구수 및 인원은 각 급여별 중복을 제외한 숫자임

- 급여 유형별, 시도별

(단위: 가구, 명)

급여 수급권자수	기초주거급여		기초교육급여		시 도
	가구수	수급권자수	가구수	수급권자수	
1,397,631	1,187,953	1,681,041	202,762	292,773	2019년
237,753	207,505	290,544	30,923	43,278	서울
133,087	115,846	159,151	16,008	22,228	부산
92,221	73,445	105,705	12,218	17,153	대구
89,714	73,550	109,310	14,262	20,694	인천
56,124	44,913	70,161	9,399	13,683	광주
45,629	36,335	53,271	7,071	10,237	대전
18,578	17,819	24,634	1,762	2,499	울산
3,730	3,368	4,987	777	1,193	세종
226,242	203,567	288,764	38,392	55,988	경기
53,489	44,975	62,196	7,128	10,242	강원
45,199	39,835	55,039	6,797	10,007	충북
52,755	43,362	59,793	7,631	11,251	충남
80,441	63,948	94,365	12,057	18,300	전북
66,043	54,995	76,018	9,504	14,045	전남
89,416	73,890	100,763	11,283	16,234	경북
88,645	76,923	105,951	14,293	20,848	경남
18,565	13,677	20,389	3,257	4,893	제주

〈표 6〉 일반수급자

시 도	계	0~4	5~9	10~14	15~19	20~24	25~29	30~34	35~39
2005년	1,425,684	32,015	87,408	143,017	150,698	51,750	22,649	40,409	78,945
2006년	1,449,832	30,757	85,431	147,672	158,400	49,243	22,979	38,042	79,402
2007년	1,463,140	29,405	79,163	144,829	165,833	49,565	22,805	35,471	76,726
2008년	1,444,010	27,073	70,251	138,023	169,986	51,789	22,403	31,526	70,744
2009년	1,482,719	28,338	65,428	135,623	179,584	57,899	22,906	30,736	68,599
2010년	1,458,198	27,106	56,051	124,724	176,277	60,922	21,940	28,280	61,726
2011년	1,379,865	25,014	47,787	109,979	163,648	60,897	19,979	25,767	52,480
2012년	1,300,499	22,412	41,804	93,517	146,939	59,978	17,953	23,562	45,027
2013년	1,258,582	20,871	37,804	81,506	136,087	61,542	17,639	22,293	39,104
2014년	1,237,386	20,428	34,928	71,185	125,294	63,768	18,358	21,259	35,806
2015년	1,554,484	24,242	73,176	137,462	216,066	73,263	21,631	23,686	40,575
2016년	1,539,539	21,988	73,282	133,922	209,498	72,059	22,173	21,897	38,960
2017년	1,491,650	19,886	65,139	120,662	181,195	69,115	22,767	20,323	37,593
2018년	1,653,781	21,744	64,948	115,363	165,861	73,096	26,275	23,137	42,944
<b>2019년</b>	<b>1,792,012</b>	<b>24,198</b>	<b>68,695</b>	<b>112,100</b>	<b>151,038</b>	<b>75,153</b>	<b>29,684</b>	<b>27,200</b>	<b>47,494</b>
서울	306,548	3,412	8,761	15,939	23,954	12,944	6,025	4,791	7,433
부산	167,251	1,675	4,985	7,988	12,078	6,962	2,705	2,014	3,888
대구	112,501	1,258	3,797	6,316	9,184	5,571	2,089	1,578	2,914
인천	117,111	2,107	5,367	7,958	10,355	4,863	2,182	2,028	3,466
광주	73,489	1,372	3,628	5,128	7,255	4,810	1,822	1,449	2,329
대전	56,299	1,004	2,372	3,839	5,423	2,886	1,163	961	1,541
울산	25,545	410	879	1,429	1,885	944	347	372	714
세종	5,226	116	305	508	508	195	72	84	189
경기	312,511	4,389	13,153	21,926	28,556	11,984	4,773	4,952	8,364
강원	67,269	768	2,442	3,918	5,367	2,726	871	860	1,665
충북	57,076	931	2,499	3,926	4,741	2,052	850	1,017	1,718
충남	64,162	933	2,644	4,534	5,391	2,198	796	917	1,824
전북	100,656	1,556	4,474	7,047	9,252	4,912	1,661	1,515	2,972
전남	81,356	1,077	3,298	5,188	6,951	2,876	1,039	1,191	2,101
경북	106,860	1,308	3,932	6,305	7,983	3,968	1,479	1,590	2,762
경남	115,599	1,474	4,908	8,242	9,839	4,266	1,479	1,576	2,999
제주	22,553	408	1,251	1,909	2,316	996	331	305	615

연령별 현황 (총괄)

(단위: 명)

40~44	45~49	50~54	55~59	60~64	65~69	70~74	75~79	80세 이상	시 도
111,885	117,243	80,474	65,153	76,381	102,962	102,791	80,219	81,686	2005년
111,053	125,883	89,143	66,263	71,969	103,127	105,047	81,590	83,831	2006년
109,581	129,809	96,358	69,180	68,258	106,861	107,029	84,274	87,993	2007년
110,472	129,051	103,740	69,681	67,221	102,067	105,645	83,638	90,700	2008년
113,626	132,883	114,124	75,402	69,724	100,694	107,321	85,696	94,136	2009년
108,072	128,224	119,558	82,738	71,366	97,496	107,653	89,153	96,912	2010년
99,253	118,337	121,081	87,834	69,398	89,530	105,191	88,186	95,504	2011년
88,518	108,244	117,505	89,775	69,167	83,114	107,652	88,017	97,315	2012년
80,048	105,967	115,051	95,502	69,056	82,310	104,860	89,284	99,658	2013년
73,102	103,602	113,678	102,817	74,113	83,965	101,872	90,349	102,862	2014년
78,434	113,304	121,131	119,446	92,616	97,282	108,550	99,203	114,417	2015년
69,911	109,808	116,896	125,858	102,556	98,293	103,040	101,057	118,341	2016년
63,530	105,217	114,606	130,303	110,765	102,114	99,355	106,275	122,805	2017년
65,376	109,274	125,644	142,546	134,317	122,669	120,076	131,496	169,015	2018년
<b>69,158</b>	<b>112,882</b>	<b>134,888</b>	<b>151,959</b>	<b>155,921</b>	<b>143,794</b>	<b>136,616</b>	<b>145,663</b>	<b>205,569</b>	<b>2019년</b>
10,938	19,189	23,853	27,806	28,826	27,362	26,421	26,283	32,611	서울
5,936	10,341	12,756	14,820	16,679	15,793	14,394	15,212	19,025	부산
4,463	7,822	9,676	10,474	10,061	9,113	7,898	8,754	11,533	대구
4,968	7,791	8,498	9,346	9,755	8,535	8,347	8,833	12,712	인천
3,485	5,438	6,033	5,937	5,591	4,676	4,399	4,284	5,853	광주
2,343	3,833	4,425	4,714	4,845	4,267	3,824	3,866	4,993	대전
1,110	1,766	1,937	2,110	2,410	2,502	2,089	2,095	2,546	울산
237	320	325	336	363	362	319	390	597	세종
11,743	19,102	22,099	24,772	25,154	23,509	23,944	26,133	37,958	경기
2,374	3,919	4,781	5,875	5,957	5,316	5,212	6,046	9,172	강원
2,253	3,290	4,135	4,529	4,728	4,306	4,063	4,745	7,293	충북
2,494	3,804	4,538	5,173	5,428	4,941	4,860	5,265	8,422	충남
4,155	6,395	7,254	7,988	8,069	7,370	7,009	7,351	11,676	전북
2,979	4,614	5,841	6,782	6,490	5,995	6,230	6,872	11,832	전남
4,253	6,541	8,163	9,503	9,616	8,829	7,767	9,117	13,744	경북
4,526	7,265	8,900	10,010	10,189	9,324	8,325	8,954	13,323	경남
901	1,452	1,674	1,784	1,760	1,594	1,515	1,463	2,279	제주

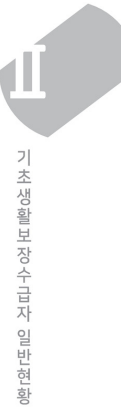

〈표 7〉 일반수급자

시 도	계	0~4	5~9	10~14	15~19	20~24	25~29	30~34	35~39
2005년	604,255	16,538	44,962	73,316	74,828	25,281	11,681	15,838	30,674
2006년	616,521	15,844	43,790	76,091	78,626	22,716	11,702	14,806	30,313
2007년	622,400	15,197	40,568	74,466	82,640	22,035	11,576	13,886	29,079
2008년	617,015	14,032	36,161	71,105	84,883	22,444	11,401	12,562	26,836
2009년	638,061	14,676	33,643	69,737	89,857	25,240	11,655	12,469	26,113
2010년	626,798	14,062	28,697	64,061	87,996	26,149	11,229	11,686	23,462
2011년	594,955	13,002	24,568	56,335	81,928	25,930	10,244	10,689	20,166
2012년	562,115	11,701	21,543	47,962	73,612	25,697	9,302	9,807	17,454
2013년	547,324	10,888	19,492	41,736	68,464	26,396	9,198	9,344	15,532
2014년	543,391	10,695	18,049	36,586	63,016	27,810	9,658	9,051	14,328
2015년	700,222	12,591	37,584	70,258	108,144	32,571	11,273	9,874	16,196
2016년	699,735	11,391	37,678	68,580	105,250	32,636	11,591	9,183	15,773
2017년	682,893	10,280	33,666	61,832	91,127	31,321	11,886	8,706	15,364
2018년	745,306	11,211	33,491	59,175	83,461	32,889	13,507	10,021	17,534
<b>2019년</b>	<b>803,502</b>	<b>12,352</b>	<b>35,376</b>	<b>57,358</b>	<b>75,976</b>	<b>33,598</b>	<b>15,124</b>	<b>12,006</b>	<b>19,235</b>
서울	141,682	1,778	4,427	8,150	12,141	6,055	3,219	2,348	3,363
부산	74,582	837	2,635	4,078	6,033	2,973	1,499	903	1,656
대구	48,726	641	1,972	3,163	4,632	2,472	1,121	736	1,149
인천	52,016	1,089	2,782	4,119	5,138	2,187	974	792	1,335
광주	32,515	701	1,914	2,638	3,662	2,115	950	609	834
대전	25,321	520	1,189	1,936	2,793	1,304	561	411	599
울산	11,401	217	462	738	930	420	165	124	280
세종	2,319	60	166	240	255	86	30	34	66
경기	139,812	2,215	6,721	11,204	14,374	5,295	2,317	2,216	3,274
강원	29,920	401	1,269	2,021	2,670	1,269	447	398	663
충북	24,956	444	1,280	1,990	2,356	899	447	450	657
충남	28,797	464	1,348	2,340	2,733	1,001	387	367	679
전북	44,608	824	2,311	3,600	4,586	2,112	816	623	1,169
전남	36,793	528	1,689	2,643	3,545	1,325	535	480	884
경북	47,426	661	2,044	3,324	3,966	1,784	753	693	1,163
경남	52,261	739	2,523	4,172	4,978	1,836	756	700	1,248
제주	10,367	233	644	1,002	1,184	465	147	122	216



연령별 현황 (남자)

(단위: 명)

40~44	45~49	50~54	55~59	60~64	65~69	70~74	75~79	80세 이상	시 도
50,187	63,122	44,548	31,264	28,021	32,325	27,886	17,604	16,180	2005년
49,000	67,395	49,770	32,654	27,285	33,123	29,496	17,828	16,082	2006년
46,929	68,513	54,300	35,096	26,887	35,218	30,988	18,757	16,265	2007년
46,194	67,607	59,228	36,086	27,704	34,154	31,429	19,076	16,113	2008년
47,097	68,437	65,350	40,020	29,753	34,688	32,625	20,411	16,290	2009년
44,068	64,253	68,348	44,650	31,414	34,108	33,319	22,541	16,755	2010년
39,689	58,581	69,058	48,292	31,572	32,281	33,275	23,071	16,274	2011년
35,614	52,421	66,771	50,229	32,846	31,178	35,100	24,061	16,817	2012년
32,088	50,320	65,225	54,464	33,988	32,215	35,047	25,165	17,762	2013년
29,586	48,841	63,964	59,136	37,940	34,340	34,925	26,353	19,113	2014년
31,670	52,805	67,092	68,722	48,150	41,483	38,481	30,447	22,881	2015년
28,457	50,565	64,434	72,774	54,345	43,309	37,219	32,018	24,532	2016년
26,260	48,934	62,587	75,776	59,990	47,038	37,140	34,570	26,416	2017년
27,350	50,288	67,547	82,107	72,678	56,851	45,621	42,876	38,699	2018년
<b>28,818</b>	<b>51,986</b>	<b>71,918</b>	<b>87,595</b>	<b>84,921</b>	<b>68,367</b>	<b>53,448</b>	<b>47,587</b>	<b>47,837</b>	<b>2019년</b>
4,783	8,726	12,484	16,200	15,879	13,380	11,003	9,423	8,323	서울
2,608	4,862	6,830	8,608	8,924	7,439	5,422	4,819	4,456	부산
1,820	3,365	4,849	5,697	5,254	4,022	2,800	2,602	2,431	대구
1,946	3,421	4,387	5,264	5,173	4,034	3,281	2,856	3,238	인천
1,340	2,288	2,980	3,079	2,956	2,155	1,667	1,332	1,295	광주
889	1,705	2,198	2,601	2,546	1,974	1,524	1,317	1,254	대전
449	822	1,051	1,206	1,271	1,139	844	702	581	울산
92	150	173	198	208	171	116	125	149	세종
4,618	8,511	11,737	14,378	13,771	11,189	9,461	8,788	9,743	경기
1,000	1,919	2,654	3,383	3,312	2,495	1,916	1,940	2,163	강원
930	1,556	2,240	2,578	2,504	1,962	1,500	1,470	1,693	충북
1,039	1,840	2,558	3,065	2,970	2,412	1,910	1,731	1,953	충남
1,698	2,859	3,863	4,533	4,462	3,594	2,761	2,283	2,514	전북
1,371	2,382	3,416	4,177	3,813	3,089	2,501	2,193	2,222	전남
1,905	3,260	4,589	5,604	5,159	4,023	2,870	2,787	2,841	경북
1,966	3,672	5,017	5,971	5,731	4,501	3,228	2,722	2,501	경남
364	648	892	1,053	988	788	644	497	480	제주



기초생활보장수급자 일반현황

〈표 8〉 일반수급자

시 도	계	0~4	5~9	10~14	15~19	20~24	25~29	30~34	35~39
2005년	821,429	15,476	42,446	69,701	75,870	26,469	10,968	24,571	48,271
2006년	833,311	14,913	41,641	71,581	79,774	26,527	11,277	23,236	49,089
2007년	840,740	14,208	38,595	70,363	83,193	27,530	11,229	21,585	47,647
2008년	826,995	13,041	34,090	66,918	85,103	29,345	11,002	18,964	43,908
2009년	844,658	13,662	31,785	65,886	89,727	32,659	11,251	18,267	42,486
2010년	831,400	13,044	27,354	60,663	88,281	34,773	10,711	16,594	38,264
2011년	784,910	12,012	23,219	53,644	81,720	34,967	9,735	15,078	32,314
2012년	738,384	10,711	20,260	45,555	73,327	34,281	8,651	13,755	27,573
2013년	711,258	9,983	18,312	39,769	67,623	35,146	8,441	12,949	23,572
2014년	693,995	9,733	16,879	34,599	62,278	35,958	8,700	12,208	21,478
2015년	854,262	11,651	35,592	67,204	107,922	40,692	10,358	13,812	24,379
2016년	839,804	10,597	35,604	65,342	104,248	39,423	10,582	12,714	23,187
2017년	808,757	9,606	31,473	58,830	90,068	37,794	10,881	11,617	22,229
2018년	908,475	10,533	31,457	56,188	82,400	40,207	12,768	13,116	25,410
<b>2019년</b>	<b>988,510</b>	<b>11,846</b>	<b>33,319</b>	<b>54,742</b>	<b>75,062</b>	<b>41,555</b>	<b>14,560</b>	<b>15,194</b>	<b>28,259</b>
서울	164,866	1,634	4,334	7,789	11,813	6,889	2,806	2,443	4,070
부산	92,669	838	2,350	3,910	6,045	3,989	1,206	1,111	2,232
대구	63,775	617	1,825	3,153	4,552	3,099	968	842	1,765
인천	65,095	1,018	2,585	3,839	5,217	2,676	1,208	1,236	2,131
광주	40,974	671	1,714	2,490	3,593	2,695	872	840	1,495
대전	30,978	484	1,183	1,903	2,630	1,582	602	550	942
울산	14,144	193	417	691	955	524	182	248	434
세종	2,907	56	139	268	253	109	42	50	123
경기	172,699	2,174	6,432	10,722	14,182	6,689	2,456	2,736	5,090
강원	37,349	367	1,173	1,897	2,697	1,457	424	462	1,002
충북	32,120	487	1,219	1,936	2,385	1,153	403	567	1,061
충남	35,365	469	1,296	2,194	2,658	1,197	409	550	1,145
전북	56,048	732	2,163	3,447	4,666	2,800	845	892	1,803
전남	44,563	549	1,609	2,545	3,406	1,551	504	711	1,217
경북	59,434	647	1,888	2,981	4,017	2,184	726	897	1,599
경남	63,338	735	2,385	4,070	4,861	2,430	723	876	1,751
제주	12,186	175	607	907	1,132	531	184	183	399

연령별 현황 (여자)

(단위: 명)

40~44	45~49	50~54	55~59	60~64	65~69	70~74	75~79	80세 이상	시 도
61,698	54,121	35,926	33,889	48,360	70,637	74,905	62,615	65,506	2005년
62,053	58,488	39,373	33,609	44,684	70,004	75,551	63,762	67,749	2006년
62,652	61,296	42,058	34,084	41,371	71,643	76,041	65,517	71,728	2007년
64,278	61,444	44,512	33,595	39,517	67,913	74,216	64,562	74,587	2008년
66,529	64,446	48,774	35,382	39,971	66,006	74,696	65,285	77,846	2009년
64,004	63,971	51,210	38,088	39,952	63,388	74,334	66,612	80,157	2010년
59,564	59,756	52,023	39,542	37,826	57,249	71,916	65,115	79,230	2011년
52,904	55,823	50,734	39,546	36,321	51,936	72,552	63,956	80,499	2012년
47,960	55,647	49,826	41,038	35,068	50,095	69,813	64,119	81,897	2013년
43,516	54,761	49,714	43,681	36,173	49,625	66,947	63,996	83,749	2014년
46,764	60,499	54,039	50,724	44,466	55,799	70,069	68,756	91,536	2015년
41,454	59,243	52,462	53,084	48,211	54,984	65,821	69,039	93,809	2016년
37,270	56,283	52,019	54,527	50,775	55,076	62,215	71,705	96,389	2017년
38,026	58,986	58,097	60,439	61,639	65,818	74,455	88,620	130,316	2018년
<b>40,340</b>	<b>60,896</b>	<b>62,970</b>	<b>64,364</b>	<b>71,000</b>	<b>75,427</b>	<b>83,168</b>	<b>98,076</b>	<b>157,732</b>	<b>2019년</b>
6,155	10,463	11,369	11,606	12,947	13,982	15,418	16,860	24,288	서울
3,328	5,479	5,926	6,212	7,755	8,354	8,972	10,393	14,569	부산
2,643	4,457	4,827	4,777	4,807	5,091	5,098	6,152	9,102	대구
3,022	4,370	4,111	4,082	4,582	4,501	5,066	5,977	9,474	인천
2,145	3,150	3,053	2,858	2,635	2,521	2,732	2,952	4,558	광주
1,454	2,128	2,227	2,113	2,299	2,293	2,300	2,549	3,739	대전
661	944	886	904	1,139	1,363	1,245	1,393	1,965	울산
145	170	152	138	155	191	203	265	448	세종
7,125	10,591	10,362	10,394	11,383	12,320	14,483	17,345	28,215	경기
1,374	2,000	2,127	2,492	2,645	2,821	3,296	4,106	7,009	강원
1,323	1,734	1,895	1,951	2,224	2,344	2,563	3,275	5,600	충북
1,455	1,964	1,980	2,108	2,458	2,529	2,950	3,534	6,469	충남
2,457	3,536	3,391	3,455	3,607	3,776	4,248	5,068	9,162	전북
1,608	2,232	2,425	2,605	2,677	2,906	3,729	4,679	9,610	전남
2,348	3,281	3,574	3,899	4,457	4,806	4,897	6,330	10,903	경북
2,560	3,593	3,883	4,039	4,458	4,823	5,097	6,232	10,822	경남
537	804	782	731	772	806	871	966	1,799	제주

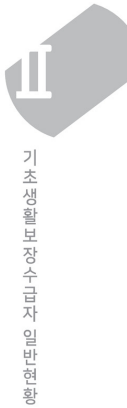

〈표 9〉 일반수급가구 가구원수별 현황

(단위: 가구)

시 도	계	1인가구	2인가구	3인가구	4인가구	5인가구	6인가구	7인이상 가구
2005년	809,745	463,181	161,044	108,067	55,050	16,444	4,304	1,655
2006년	831,692	482,842	163,478	108,631	54,510	16,269	4,278	1,684
2007년	852,420	511,975	164,300	104,564	50,843	15,111	4,061	1,566
2008년	854,205	525,078	160,918	100,546	47,698	14,555	3,888	1,522
2009년	882,925	547,931	164,856	101,774	48,047	14,798	3,923	1,596
2010년	878,799	549,341	163,983	99,248	46,424	14,373	3,840	1,590
2011년	850,689	544,206	156,799	90,321	41,472	12,804	3,514	1,573
2012년	821,879	540,924	147,736	80,900	36,494	11,272	3,168	1,385
2013년	810,544	543,295	143,392	75,510	33,549	10,406	3,027	1,365
2014년	814,184	557,275	141,821	70,630	30,632	9,634	2,824	1,368
2015년	1,014,177	611,050	182,426	115,847	68,969	26,997	6,596	2,292
2016년	1,035,435	630,037	186,329	116,251	67,080	26,613	6,762	2,363
2017년	1,032,996	655,191	182,673	107,217	57,240	22,620	5,844	2,211
2018년	1,165,175	771,235	205,863	105,577	53,982	20,803	5,549	2,166
<b>2019년</b>	<b>1,281,759</b>	<b>879,270</b>	<b>220,685</b>	<b>103,674</b>	<b>51,231</b>	<b>19,650</b>	<b>5,172</b>	<b>2,077</b>
서울	221,695	153,520	38,571	17,210	8,365	3,004	755	270
부산	123,160	87,205	20,960	8,990	4,165	1,410	306	124
대구	79,823	54,301	14,211	6,710	3,270	1,024	251	56
인천	80,450	52,112	15,178	7,543	3,711	1,415	354	137
광주	47,619	29,546	8,911	5,081	2,710	1,062	233	76
대전	38,785	25,579	6,827	3,611	1,779	711	197	81
울산	18,634	13,633	2,878	1,202	625	211	68	17
세종	3,505	2,219	618	353	193	90	23	9
경기	222,658	150,153	38,882	19,233	9,421	3,651	943	375
강원	49,449	34,931	8,511	3,442	1,654	636	184	91
충북	41,254	28,914	6,768	3,080	1,531	677	182	102
충남	46,860	32,864	7,794	3,532	1,667	683	205	115
전북	68,993	45,946	11,965	5,800	3,290	1,381	425	186
전남	59,208	41,704	9,854	3,994	2,152	1,041	307	156
경북	79,261	56,882	12,699	5,497	2,736	1,079	269	99
경남	84,804	59,546	13,391	6,925	3,208	1,254	346	134
제주	15,601	10,215	2,667	1,471	754	321	124	49

〈표 10〉 일반수급가구 가구유형별 현황 - 시도별

(단위: 가구)

시 도	합계	노인가구	소년소녀 가장가구	모자가구	부자가구	장애인 가구	일반가구	기타
2005년	809,745	244,565	14,823	77,985	19,450	136,892	276,227	39,803
2006년	831,692	242,470	14,713	81,189	19,963	144,747	288,945	39,665
2007년	852,420	245,935	14,475	82,920	19,934	154,066	294,872	40,218
2008년	854,205	243,132	14,276	82,880	19,744	162,527	291,680	39,966
2009년	882,925	244,529	13,533	86,961	21,115	171,330	302,202	43,255
2010년	878,799	243,708	11,565	85,970	20,879	173,322	291,774	51,581
2011년	850,689	237,213	9,798	83,525	20,479	173,751	277,081	48,842
2012년	821,879	236,617	8,105	78,333	18,820	174,112	259,866	46,026
2013년	810,544	235,601	6,945	76,270	18,366	175,867	251,372	46,123
2014년	814,184	236,548	5,882	74,925	18,362	178,397	251,333	48,737
2015년	1,014,177	262,124	5,188	123,497	34,538	191,723	323,289	73,818
2016년	1,035,435	261,680	4,324	132,277	37,753	193,585	328,282	77,534
2017년	1,032,996	263,475	3,544	130,506	36,675	197,081	322,918	78,797
2018년	1,165,175	337,788	2,972	135,862	38,095	211,010	340,597	98,851
<b>2019년</b>	<b>1,281,759</b>	<b>391,096</b>	<b>2,467</b>	<b>143,810</b>	<b>40,368</b>	<b>219,889</b>	<b>359,017</b>	<b>125,112</b>
서울	221,695	69,677	264	24,400	6,178	32,898	65,323	22,955
부산	123,160	39,444	189	12,316	3,513	18,874	37,697	11,127
대구	79,823	22,971	136	9,455	2,567	12,412	26,023	6,259
인천	80,450	23,228	169	11,005	2,664	11,746	21,133	10,505
광주	47,619	11,773	121	7,366	1,953	8,167	15,157	3,082
대전	38,785	10,498	50	5,174	1,352	7,331	12,095	2,285
울산	18,634	5,838	42	1,752	515	3,047	4,977	2,463
세종	3,505	933	6	486	143	539	864	534
경기	222,658	71,106	457	27,641	7,238	35,092	53,925	27,199
강원	49,449	16,319	108	4,706	1,523	9,301	12,951	4,541
충북	41,254	12,891	114	4,239	1,198	8,442	10,854	3,516
충남	46,860	14,658	126	4,721	1,397	9,997	11,714	4,247
전북	68,993	18,720	165	7,429	2,201	13,839	19,983	6,656
전남	59,208	19,339	157	4,877	1,883	13,827	14,712	4,413
경북	79,261	23,461	155	7,099	2,424	15,326	23,383	7,413
경남	84,804	25,564	182	8,991	2,859	16,191	23,775	7,242
제주	15,601	4,676	26	2,153	760	2,860	4,451	675



기초생활보장수급자 일반현황

〈표 11〉 일반수급가구 가구구성별 현황 - 시도별

(단위: 가구)

시 도	계	단독 가구	혈 연 가 구				비혈연 가구	기타
			소계	부부가구	자녀동거 가구	그외 가족동거		
2005년	809,745	410,435	389,584	57,699	265,278	66,607	8,673	1,053
2006년	831,692	425,622	396,909	56,894	270,279	69,736	9,159	2
2007년	852,420	441,852	400,016	57,045	270,429	72,542	9,613	939
2008년	854,205	450,280	391,531	54,911	263,635	72,985	10,002	2,392
2009년	882,925	466,823	403,537	55,565	273,135	74,837	10,102	2,463
2010년	878,799	465,910	390,328	56,623	263,186	70,519	8,712	13,849
2011년	850,689	459,508	369,594	55,457	248,753	65,384	8,035	13,552
2012년	821,879	458,014	342,144	53,739	229,293	59,112	7,480	14,241
2013년	810,544	458,380	328,558	53,027	220,190	55,341	7,171	16,435
2014년	814,184	465,613	321,496	53,608	214,993	52,895	6,986	20,089
2015년	1,014,177	503,816	457,726	64,236	337,350	56,140	7,007	45,628
2016년	1,035,435	509,207	468,102	65,513	347,504	55,085	6,717	51,409
2017년	1,032,996	520,691	451,017	66,147	331,465	53,405	6,302	54,986
2018년	1,165,175	600,364	481,522	87,209	339,984	54,329	6,159	77,130
<b>2019년</b>	<b>1,281,759</b>	<b>664,004</b>	<b>505,124</b>	<b>100,649</b>	<b>349,325</b>	<b>55,150</b>	<b>6,066</b>	<b>106,565</b>
서울	221,695	115,035	85,845	16,400	60,340	9,105	957	19,858
부산	123,160	67,088	46,660	9,801	31,903	4,956	395	9,017
대구	79,823	42,526	31,841	5,498	23,447	2,896	205	5,251
인천	80,450	35,521	34,790	6,843	24,257	3,690	462	9,677
광주	47,619	23,099	22,130	3,129	17,171	1,830	139	2,251
대전	38,785	20,373	16,502	2,567	12,348	1,587	313	1,597
울산	18,634	9,885	6,622	1,278	4,375	969	76	2,051
세종	3,505	1,437	1,496	303	1,058	135	18	554
경기	222,658	107,702	88,339	18,718	59,315	10,306	1,620	24,997
강원	49,449	27,155	18,598	4,421	11,832	2,345	194	3,502
충북	41,254	22,726	15,582	3,433	10,497	1,652	223	2,723
충남	46,860	25,563	17,532	4,035	11,546	1,951	222	3,543
전북	68,993	33,961	28,980	5,687	20,346	2,947	285	5,767
전남	59,208	33,449	22,400	5,303	14,181	2,916	243	3,116
경북	79,261	43,586	29,261	6,307	19,594	3,360	308	6,106
경남	84,804	46,506	31,759	6,029	22,146	3,584	350	6,189
제주	15,601	8,392	6,787	897	4,969	921	56	366

〈표 12〉 일반수급가구 보장기간별 현황 - 시도별

(단위: 가구)

시 도	계	1년 미만	1~2년 미만	2~3년 미만	3~4년 미만	4~5년 미만	5~6년 미만	6~8년 미만	8~10년 미만	10년 이상
2005년	809,745	114,195	90,086	77,558	56,965	57,817	396,349	13,682	1,366	1,727
2006년	831,692	158,860	173,366	126,152	66,574	46,884	43,586	214,928	1,001	341
2007년	852,420	92,882	96,025	96,407	79,073	66,756	46,060	367,924	6,603	690
2008년	854,205	75,253	88,411	85,224	86,136	70,751	59,781	83,312	291,932	13,405
2009년	882,925	94,064	75,460	80,701	78,455	79,547	65,640	93,843	302,403	12,812
2010년	878,799	123,102	83,809	61,324	68,954	66,321	69,964	102,949	68,111	234,265
2011년	850,689	156,186	89,591	72,175	52,964	57,969	54,753	100,049	65,104	201,898
2012년	821,879	102,033	119,097	73,890	60,683	45,290	50,226	96,818	72,170	201,672
2013년	810,544	75,034	86,295	103,753	65,391	54,205	40,835	88,881	80,008	216,142
2014년	814,184	80,256	64,253	75,561	92,661	59,179	49,358	79,413	81,424	232,079
2015년	1,014,177	278,214	68,339	56,036	66,873	83,596	53,736	79,327	75,394	252,662
2016년	1,035,435	167,542	206,219	57,928	48,303	58,737	74,979	89,105	66,716	265,906
2017년	1,032,996	147,185	125,838	157,034	50,614	42,899	52,576	112,350	66,074	278,426
2018년	1,165,175	265,936	113,248	99,033	125,623	46,220	39,560	111,610	76,231	287,714
<b>2019년</b>	<b>1,281,759</b>	<b>254,506</b>	<b>217,385</b>	<b>94,794</b>	<b>82,772</b>	<b>105,978</b>	<b>42,739</b>	<b>82,082</b>	<b>97,803</b>	<b>303,700</b>
서울	221,695	47,670	36,019	17,549	16,396	18,489	8,662	14,553	13,833	48,524
부산	123,160	23,810	19,253	9,067	7,611	9,547	3,950	7,609	8,472	33,841
대구	79,823	14,763	12,407	5,636	4,710	6,693	2,540	5,067	5,576	22,431
인천	80,450	17,598	14,212	6,330	6,142	7,497	2,846	5,000	5,056	15,769
광주	47,619	8,972	9,003	3,397	2,922	3,820	1,647	2,880	3,282	11,696
대전	38,785	7,004	6,166	2,860	2,774	3,477	1,172	2,345	2,881	10,106
울산	18,634	4,646	3,685	1,339	1,032	1,391	582	1,298	850	3,811
세종	3,505	876	615	268	223	293	90	193	132	815
경기	222,658	48,451	41,272	17,582	15,372	19,655	7,696	13,758	16,780	42,092
강원	49,449	9,633	8,706	3,522	3,058	3,714	1,578	3,342	4,559	11,337
충북	41,254	7,599	8,336	2,705	2,352	3,279	1,182	2,120	3,656	10,025
충남	46,860	8,294	7,989	3,478	2,858	3,838	1,555	3,011	4,183	11,654
전북	68,993	12,107	10,723	4,639	3,804	5,604	1,971	4,531	6,991	18,623
전남	59,208	9,540	10,050	4,085	3,133	4,926	1,721	3,800	4,886	17,067
경북	79,261	13,781	11,997	5,195	4,441	5,891	2,521	4,926	7,587	22,922
경남	84,804	16,443	14,486	5,919	4,887	6,602	2,569	6,692	7,614	19,592
제주	15,601	3,319	2,466	1,223	1,057	1,262	457	957	1,465	3,395

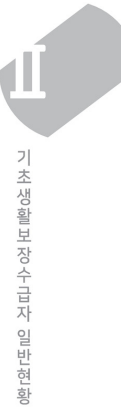

〈표 13〉 일반수급가구 보장기간별 현황 - 가구원수별

(단위: 가구)

가구원수	계	1년 미만	1~2년 미만	2~3년 미만	3~4년 미만	4~5년 미만	5~6년 미만	6~8년 미만	8~10년 미만	10년 이상
2005년	809,745	114,195	90,086	77,558	56,965	57,817	396,349	13,682	1,366	1,727
2006년	831,692	158,860	173,366	126,152	66,574	46,884	43,586	214,928	1,001	341
2007년	852,420	92,882	96,025	96,407	79,073	66,756	46,060	367,924	6,603	690
2008년	854,205	75,253	88,411	85,224	86,136	70,751	59,781	83,312	291,932	13,405
2009년	882,925	94,064	75,460	80,701	78,455	79,547	65,640	93,843	302,403	12,812
2010년	878,799	123,102	83,809	61,324	68,954	66,321	69,964	102,949	68,111	234,265
2011년	850,689	156,186	89,591	72,175	52,964	57,969	54,753	100,049	65,104	201,898
2012년	821,879	102,033	119,097	73,890	60,683	45,290	50,226	96,818	72,170	201,672
2013년	810,544	75,034	86,295	103,753	65,391	54,205	40,835	88,881	80,008	216,142
2014년	814,184	80,256	64,253	75,561	92,661	59,179	49,358	79,413	81,424	232,079
2015년	1,014,177	278,214	68,339	56,036	66,873	83,596	53,736	79,327	75,394	252,662
2016년	1,035,435	167,542	206,219	57,928	48,303	58,737	74,979	89,105	66,716	265,906
2017년	1,032,996	147,185	125,838	157,034	50,614	42,899	52,576	112,350	66,074	278,426
2018년	1,165,175	265,936	113,248	99,033	125,623	46,220	39,560	111,610	76,231	287,714
<b>2019년</b>	<b>1,281,759</b>	<b>254,506</b>	<b>217,385</b>	<b>94,794</b>	<b>82,772</b>	<b>105,978</b>	<b>42,739</b>	<b>82,082</b>	<b>97,803</b>	<b>303,700</b>
1인가구	879,270	158,423	141,158	58,766	49,274	59,342	31,746	61,255	73,000	246,306
2인가구	220,685	48,318	41,746	17,690	15,761	20,735	6,740	12,961	16,031	40,703
3인가구	103,674	26,089	19,169	10,294	9,846	13,899	2,575	4,764	5,535	11,503
4인가구	51,231	13,982	9,854	5,139	5,175	7,968	1,085	2,007	2,138	3,883
5인가구	19,650	5,610	3,989	2,054	1,987	3,159	392	702	744	1,013
6인가구	5,172	1,488	1,051	563	524	673	140	270	240	223
7인이상 가구	2,077	596	418	288	205	202	61	123	115	69



〈표 14〉 일반수급가구 보장기간별 현황 - 가구유형별

(단위: 가구)

가구 유형	계	1년 미만	1~2년 미만	2~3년 미만	3~4년 미만	4~5년 미만	5~6년 미만	6~8년 미만	8~10년 미만	10년 이상
2005년	809,745	114,195	90,086	77,558	56,965	57,817	396,349	13,682	1,366	1,727
2006년	831,692	158,860	173,366	126,152	66,574	46,884	43,586	214,928	1,001	341
2007년	852,420	92,882	96,025	96,407	79,073	66,756	46,060	367,924	6,603	690
2008년	854,205	75,253	88,411	85,224	86,136	70,751	59,781	83,312	291,932	13,405
2009년	882,925	94,064	75,460	80,701	78,455	79,547	65,640	93,843	302,403	12,812
2010년	878,799	123,102	83,809	61,324	68,954	66,321	69,964	102,949	68,111	234,265
2011년	850,689	156,186	89,591	72,175	52,964	57,969	54,753	100,049	65,104	201,898
2012년	821,879	102,033	119,097	73,890	60,683	45,290	50,226	96,818	72,170	201,672
2013년	810,544	75,034	86,295	103,753	65,391	54,205	40,835	88,881	80,008	216,142
2014년	814,184	80,256	64,253	75,561	92,661	59,179	49,358	79,413	81,424	232,079
2015년	1,014,177	278,214	68,339	56,036	66,873	83,596	53,736	79,327	75,394	252,662
2016년	1,035,435	167,542	206,219	57,928	48,303	58,737	74,979	89,105	66,716	265,906
2017년	1,032,996	147,185	125,838	157,034	50,614	42,899	52,576	112,350	66,074	278,426
2018년	1,165,175	265,936	113,248	99,033	125,623	46,220	39,560	111,610	76,231	287,714
<b>2019년</b>	<b>1,281,759</b>	<b>254,506</b>	<b>217,385</b>	<b>94,794</b>	<b>82,772</b>	<b>105,978</b>	<b>42,739</b>	<b>82,082</b>	<b>97,803</b>	<b>303,700</b>
노인가구	391,096	78,293	85,734	22,039	18,938	27,639	12,605	26,671	29,264	89,913
소년소녀 가정가구	2,467	197	145	100	90	60	80	219	339	1,237
모자가구	143,810	34,712	25,802	14,225	13,653	17,945	3,941	6,975	8,219	18,338
부자가구	40,368	10,302	7,383	4,044	3,920	5,428	1,072	1,771	2,085	4,363
장애인 가구	219,889	20,967	22,103	12,404	10,300	13,404	7,387	16,748	24,208	92,368
일반가구	359,017	64,889	50,242	30,984	27,639	33,034	14,324	24,666	28,193	85,046
기타	125,112	45,146	25,976	10,998	8,232	8,468	3,330	5,032	5,495	12,435

\* 미혼부모 479가구, 조손가구 7,665가구, 가정위탁보호가구 2,009가구 등



기초생활보장수급자 일반현황



# 기초생활보장수급자 소득현황

1. 소득현황(총괄)
2. 소득현황(1인가구)
3. 소득현황(2인가구)
4. 소득현황(3인가구)
5. 소득현황(4인가구)



## III

## 기초생활보장수급자 소득현황

## 1 소득현황(총괄)\* : 표 15~표 16 참조

- 기초생활보장수급 선정 가구의 소득구모를 보면 '20만원 초과~40만원 이하'인 가구가 30.8%로 가장 많고, 소득이 전혀 없는 가구 30.0%, '0원 초과~20만원 이하' 가구 11.5% 순임.

\* 실제소득에서 가구특성별 지출요인을 반영한 금품 등을 제외한 소득평가액을 의미함.

## 〈수급자의 소득구간별 현황(총괄)〉

(단위: 가구, %)

구 분	계	소득없음	0원 초과~ 20만원 이하	20만원 초과~ 40만원 이하	40만원 초과~ 60만원 이하	60만원 초과~ 80만원 이하	80만원 초과~ 100만원 이하	100만원 초과~ 120만원 이하	120만원 초과
가구수	1,281,759	384,529	146,711	395,322	145,659	82,701	38,820	26,545	61,472
구성비	100	30.0	11.5	30.8	11.4	6.5	3.0	2.1	4.8

## 〈수급자의 소득구간별 분포(총괄)〉

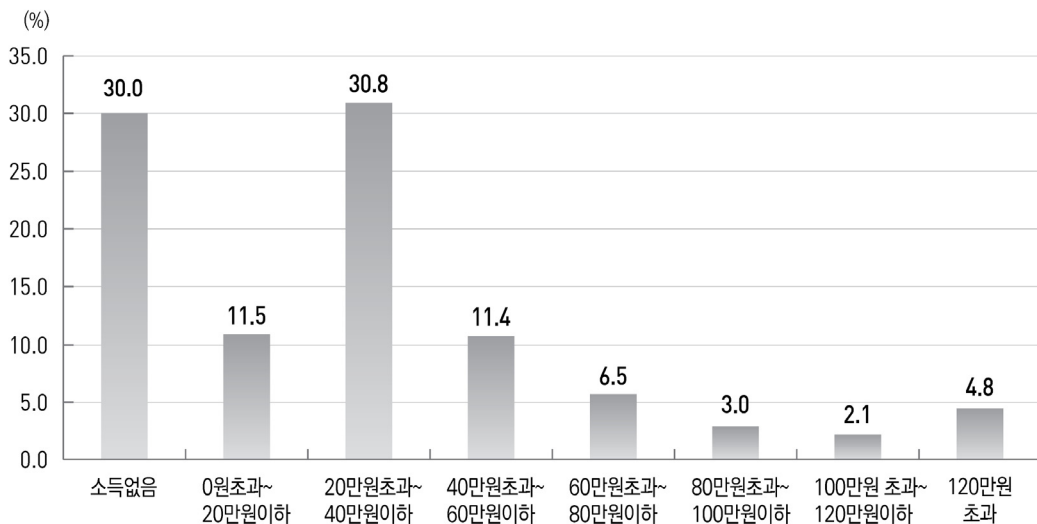

◎ 소득구간에 따른 가구 현황

- 소득이 없는 경우는 1인가구가 32.9%, 2인가구 24.8%, 3인가구 24.9%이며, 7인이상 가구도 16.5%임.
- 소득이 있는 경우 1인가구는 소득 '20만원 초과~40만원 이하'가, 2인가구는 소득 '40만원 초과~60만원 이하'가, 3인가구부터는 '100만원 초과'가 가장 많은 비율을 차지함.

〈수급자의 가구·소득구간별 현황〉

(단위: 가구, %)

구 분	계	1인가구	2인가구	3인가구	4인가구	5인가구	6인가구	7인이상 가구
가구수	1,281,759	879,270	220,685	103,674	51,231	19,650	5,172	2,077
계	100	100	100	100	100	100	100	100
소득없음	30.0	32.9	24.8	24.9	20.3	17.2	16.0	16.5
0원 초과~20만원 이하	11.5	12.8	9.4	8.6	6.2	4.6	4.4	3.4
20만원 초과~40만원 이하	30.8	40.0	14.4	7.9	5.5	4.3	3.8	3.4
40만원 초과~60만원 이하	11.4	10.2	20.1	7.5	5.5	4.4	3.6	3.3
60만원 초과~80만원 이하	6.5	3.6	13.9	12.2	10.0	8.0	8.1	8.4
80만원 초과~100만원 이하	3.0	0.3	8.8	9.6	8.5	7.7	7.2	6.8
100만원 초과	6.9	0.2	8.6	29.2	44.0	53.9	57.0	58.2

〈수급자의 가구·소득구간별 분포〉

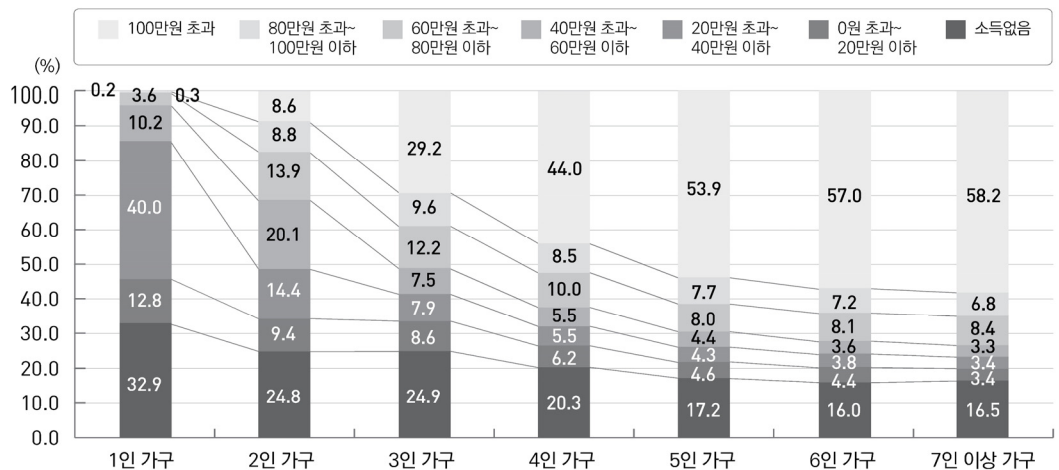

## 2 소득현황(1인가구) : 표 17 참조

- ◎ 1인가구 수급자의 소득규모를 보면 ‘20만원 초과~30만원 이하’인 가구 27.8%, ‘30만원 초과’ 가구 26.5% 순임.
- 소득이 없는 가구도 32.9%에 달함.

〈1인가구 소득구간별 현황〉

(단위: 가구, %)

구 분	계	소득없음	0원 초과~ 10만원 이하	10만원 초과~ 20만원 이하	20만원 초과~ 30만원 이하	30만원 초과
가구수	879,270	288,999	95,605	17,159	244,185	233,322
구성비	100	32.9	10.9	2.0	27.8	26.5

〈1인가구 소득구간별 분포〉

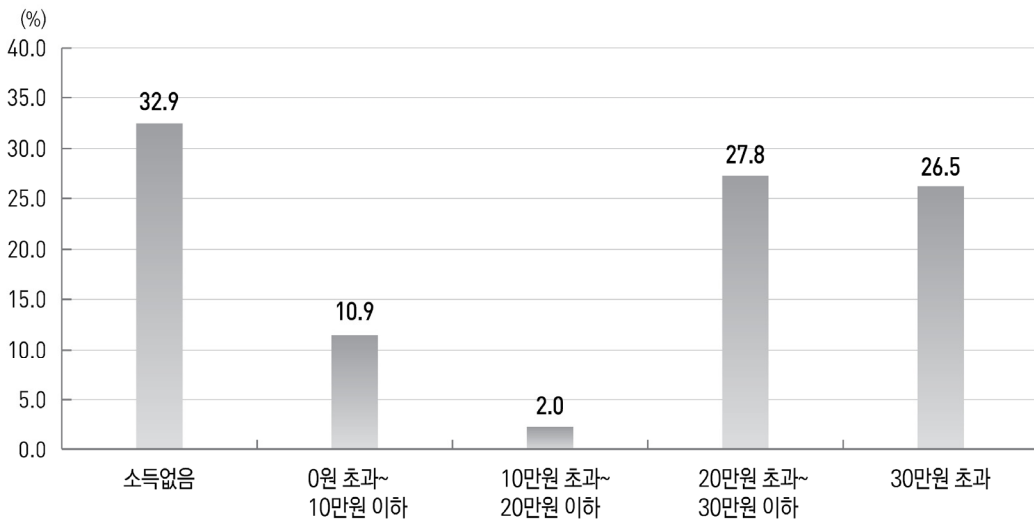

### 3 소득현황(2인가구) : 표 18 참조

- ◎ 2인가구 수급자의 소득규모는 ‘40만원 초과~60만원 이하’인 가구 20.1%, ‘80만원 초과’ 가구 17.4% 순임.
- 소득이 없는 가구는 24.8%(54,733가구)로 1인가구의 32.9%(288,999가구) 보다는 구성 비율이 낮음.

〈2인가구 소득구간별 현황〉

(단위: 가구, %)

구 분	계	소득없음	0원 초과~20만원 이하	20만원 초과~40만원 이하	40만원 초과~60만원 이하	60만원 초과~80만원 이하	80만원 초과
가구수	220,685	54,733	20,687	31,709	44,403	30,764	38,389
구성비	100	24.8	9.4	14.4	20.1	13.9	17.4

〈2인가구 소득구간별 분포〉

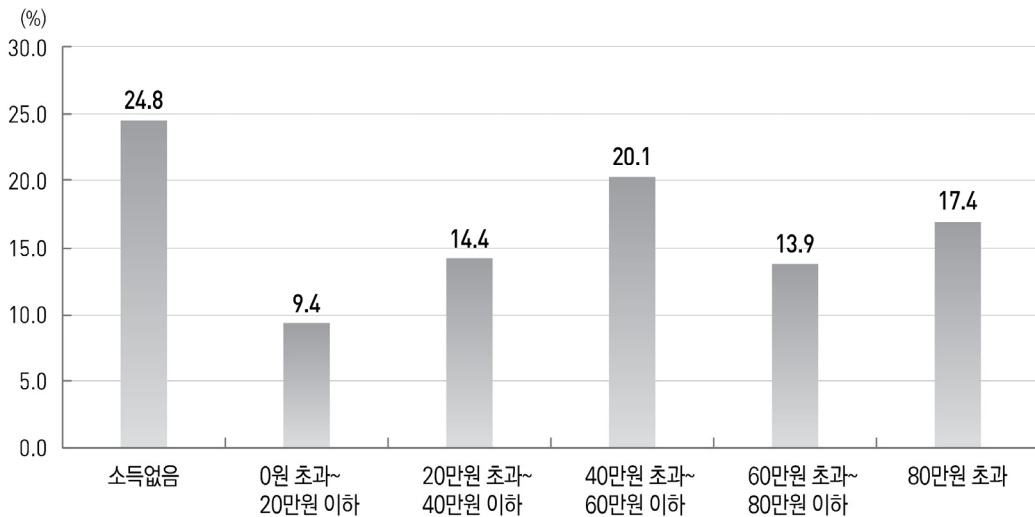



**4 소득현황(3인가구) : 표 19 참조**

- 3인가구 수급자의 소득규모는 ‘100만원 초과’인 가구 29.2%, ‘60만원 초과~ 80만원 이하’ 가구 12.2%, ‘80만원 초과~100만원 이하’ 가구 9.6% 순임.
- 소득이 없는 가구는 24.9%(25,831가구)로 2인가구의 24.8%(54,733가구)와 구성비율이 거의 유사함.

**〈3인가구 소득구간별 현황〉**

(단위: 가구, %)

구 분	계	소득없음	0원 초과~ 20만원 이하	20만원 초과~ 40만원 이하	40만원 초과~ 60만원 이하	60만원 초과~ 80만원 이하	80만원 초과~ 100만원 이하	100만원 초과
가구수	103,674	25,831	8,874	8,224	7,822	12,597	10,002	30,324
구성비	100	24.9	8.6	7.9	7.5	12.2	9.6	29.2

**〈3인가구 소득구간별 분포〉**

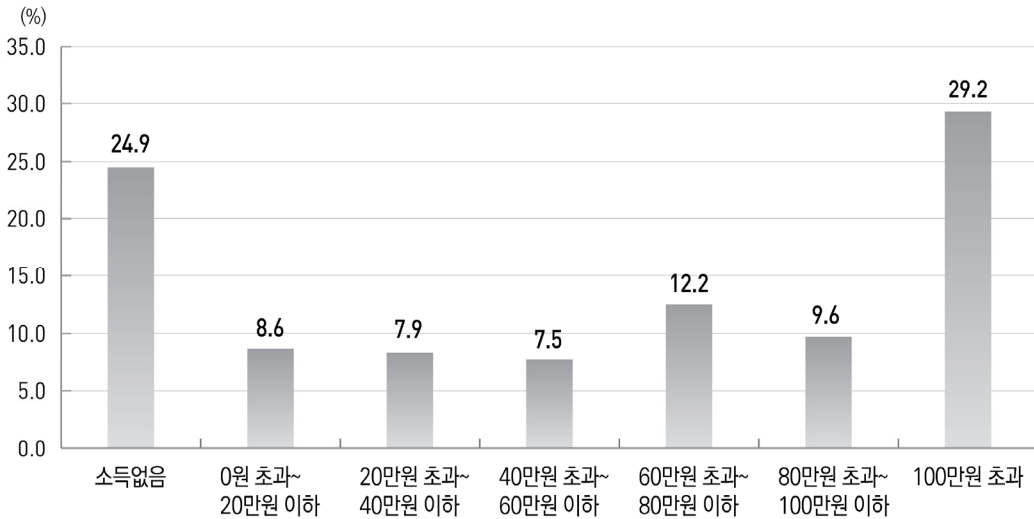

## 5 소득현황(4인가구) : 표 20 참조

- 4인가구 수급자의 소득규모는 '100만원 초과'인 가구 44.0%, '60만원 초과~80만원 이하' 가구 10.0%, '80만원 초과~100만원 이하' 가구 8.5%순임.
- 소득이 없는 수급가구 수는 20.3%(10,409가구)로 3인가구 24.9%(25,831가구)보다 구성 비율이 낮음.

〈4인가구 소득구간별 현황〉

(단위: 가구, %)

구 분	계	소득없음	0원 초과~20만원 이하	20만원 초과~40만원 이하	40만원 초과~60만원 이하	60만원 초과~80만원 이하	80만원 초과~100만원 이하	100만원 초과
가구수	51,231	10,409	3,188	2,821	2,824	5,121	4,331	22,537
구성비	100	20.3	6.2	5.5	5.5	10.0	8.5	44.0

〈4인가구 소득구간별 분포〉

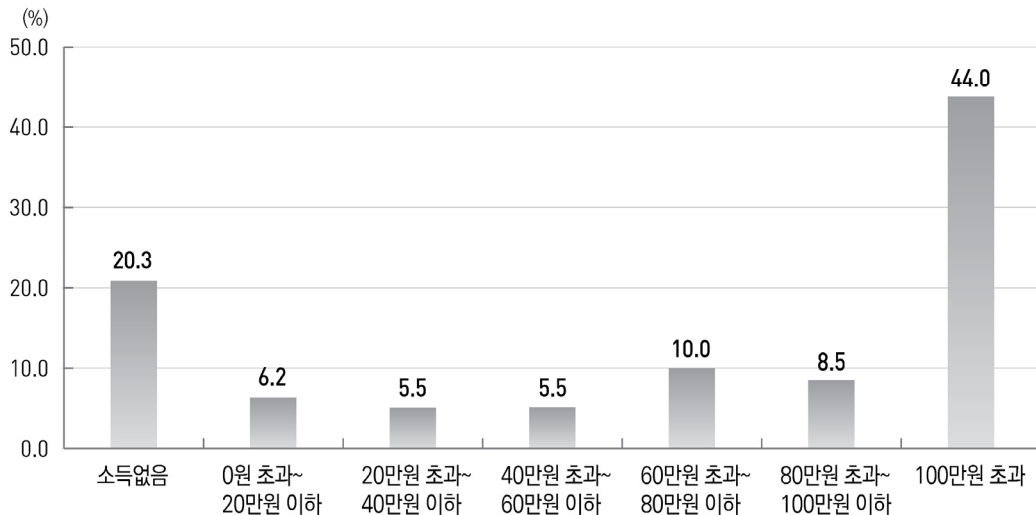

※ 5인이상 가구의 소득현황은 표 21~표 23 참고

---

## 일반수급가구 소득현황

---

〈표 15〉 일반수급가구

시 도	계	소득없음	0원 초과~ 10만원 이하	10만원 초과~ 20만원 이하	20만원 초과~ 30만원 이하	30만원 초과~ 40만원 이하	40만원 초과~ 50만원 이하
2006년	831,692	121,503	234,255	170,277	91,352	58,386	45,246
2007년	852,420	140,650	238,160	165,945	91,210	58,000	45,108
2008년	854,205	107,518	251,837	177,090	96,259	59,831	49,179
2009년	882,925	122,320	239,278	181,511	102,570	59,709	56,234
2010년	878,799	170,438	228,421	163,990	94,933	52,888	53,401
2011년	850,689	158,009	235,033	152,375	84,212	48,429	41,708
2012년	821,879	173,064	218,454	142,966	77,978	45,559	32,505
2013년	810,544	181,533	224,092	127,058	72,035	43,233	30,238
2014년	814,184	198,063	101,900	164,478	87,160	70,038	40,081
2015년	1,014,177	272,426	113,027	26,306	254,512	71,262	38,203
2016년	1,035,435	277,522	125,225	29,136	253,896	71,559	40,646
2017년	1,032,996	305,406	118,804	29,837	255,748	69,646	41,270
2018년	1,165,175	346,941	121,013	30,333	268,495	105,638	59,868
<b>2019년</b>	<b>1,281,759</b>	<b>384,529</b>	<b>117,326</b>	<b>29,385</b>	<b>273,483</b>	<b>121,839</b>	<b>89,590</b>
서울	221,695	68,581	16,386	4,864	50,843	19,139	16,036
부산	123,160	40,108	9,170	2,705	28,568	9,654	8,357
대구	79,823	25,415	5,746	1,922	17,013	6,659	5,441
인천	80,450	25,914	6,617	1,773	15,960	6,972	5,532
광주	47,619	15,596	3,987	1,207	8,532	3,764	2,919
대전	38,785	12,634	3,189	1,013	7,531	2,913	2,470
울산	18,634	5,382	1,517	428	4,333	1,603	1,372
세종	3,505	896	378	82	701	335	276
경기	222,658	63,548	20,601	5,028	46,739	22,724	15,977
강원	49,449	13,647	5,160	987	11,245	5,430	3,575
충북	41,254	11,746	4,666	983	8,802	4,362	2,873
충남	46,860	13,231	5,750	1,118	9,960	4,969	3,249
전북	68,993	20,313	7,398	1,671	13,724	7,227	4,723
전남	59,208	13,854	8,127	1,383	12,236	7,521	4,493
경북	79,261	23,810	8,609	1,805	16,548	8,556	5,682
경남	84,804	25,697	8,431	2,061	17,629	8,418	5,617
제주	15,601	4,157	1,594	355	3,119	1,593	998

소득현황 - 시도별

(단위: 가구)

50만원 초과~ 60만원 이하	60만원 초과~ 70만원 이하	70만원 초과~ 80만원 이하	80만원 초과~ 90만원 이하	90만원 초과~ 100만원 이하	100만원 초과~ 110만원 이하	110만원 초과~ 120만원 이하	120만원 초과	시 도
35,064	27,247	17,630	12,098	7,412	4,349	2,933	3,940	2006년
34,432	27,044	18,737	12,249	8,359	4,290	3,716	4,520	2007년
32,124	26,075	19,694	11,545	9,284	4,560	3,639	5,570	2008년
33,308	25,924	21,663	12,787	10,202	6,071	3,819	7,529	2009년
31,602	23,219	19,965	12,542	9,540	6,405	3,503	7,952	2010년
37,217	26,172	19,989	14,429	9,027	7,026	5,184	11,879	2011년
36,414	27,582	18,230	13,484	9,305	6,082	5,809	14,447	2012년
33,311	27,642	17,208	12,250	9,595	5,890	5,923	20,536	2013년
35,033	34,662	18,117	13,934	10,186	7,408	6,349	26,775	2014년
38,031	39,202	21,336	17,526	19,146	14,559	16,994	71,647	2015년
31,000	36,858	21,813	19,806	19,526	14,581	14,517	79,350	2016년
28,609	38,640	18,693	18,040	18,036	11,773	11,582	66,912	2017년
41,073	45,230	20,710	16,497	21,300	13,225	12,202	62,650	2018년
<b>56,069</b>	<b>53,075</b>	<b>29,626</b>	<b>18,956</b>	<b>19,864</b>	<b>14,042</b>	<b>12,503</b>	<b>61,472</b>	<b>2019년</b>
9,726	9,470	5,160	3,252	3,176	2,320	2,291	10,451	서울
5,430	5,283	3,044	1,852	1,817	1,297	1,000	4,875	부산
3,520	4,225	2,095	1,218	1,373	913	778	3,505	대구
3,486	3,232	2,000	1,364	1,281	1,025	883	4,411	인천
1,920	2,120	1,354	856	1,029	718	637	2,980	광주
1,579	1,891	1,044	625	717	483	451	2,245	대전
924	983	470	286	299	211	179	647	울산
154	127	86	68	70	34	46	252	세종
10,231	8,382	5,082	3,311	3,593	2,634	2,358	12,450	경기
2,239	1,807	1,009	678	707	505	405	2,055	강원
1,666	1,574	752	545	566	388	361	1,970	충북
1,876	1,604	905	597	687	476	425	2,013	충남
2,935	2,864	1,529	1,000	1,018	674	592	3,325	전북
2,735	2,351	1,234	900	878	561	474	2,461	전남
3,450	2,946	1,644	979	1,056	742	615	2,819	경북
3,518	3,595	1,832	1,152	1,261	840	776	3,977	경남
680	621	386	273	336	221	232	1,036	제주

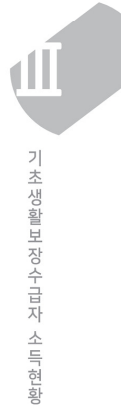

〈표 16〉 일반수급가구 소득현황 - 가구원수별

(단위: 가구)

소득평가액	계	1인가구	2인가구	3인가구	4인가구	5인가구	6인가구	7인이상 가구
2006년	831,692	482,842	163,478	108,631	54,510	16,269	4,278	1,684
2007년	852,420	511,975	164,300	104,564	50,843	15,111	4,061	1,566
2008년	854,205	525,078	160,918	100,546	47,698	14,555	3,888	1,522
2009년	882,925	547,931	164,856	101,774	48,047	14,798	3,923	1,596
2010년	878,799	549,341	163,983	99,248	46,424	14,373	3,840	1,590
2011년	850,689	544,206	156,799	90,321	41,472	12,804	3,514	1,573
2012년	821,879	540,924	147,736	80,900	36,494	11,272	3,168	1,385
2013년	810,544	543,295	143,392	75,510	33,549	10,406	3,027	1,365
2014년	814,184	557,275	141,821	70,630	30,632	9,634	2,824	1,368
2015년	1,014,177	611,050	182,426	115,847	68,969	26,997	6,596	2,292
2016년	1,035,435	630,037	186,329	116,251	67,080	26,613	6,762	2,363
2017년	1,032,996	655,191	182,673	107,217	57,240	22,620	5,844	2,211
2018년	1,165,175	771,235	205,863	105,577	53,982	20,803	5,549	2,166
<b>2019년</b>	<b>1,281,759</b>	<b>879,270</b>	<b>220,685</b>	<b>103,674</b>	<b>51,231</b>	<b>19,650</b>	<b>5,172</b>	<b>2,077</b>
소득없음	384,529	288,999	54,733	25,831	10,409	3,386	828	343
0월 초과~ 10만원 이하	117,326	95,605	14,498	5,207	1,445	430	106	35
10만원 초과~ 20만원 이하	29,385	17,159	6,189	3,667	1,743	472	119	36
20만원 초과~ 30만원 이하	273,483	244,185	21,967	5,069	1,634	487	103	38
30만원 초과~ 40만원 이하	121,839	107,276	9,742	3,155	1,187	356	91	32
40만원 초과~ 50만원 이하	89,590	56,132	27,184	4,306	1,418	426	86	38
50만원 초과~ 60만원 이하	56,069	33,368	17,219	3,516	1,406	430	99	31
60만원 초과~ 70만원 이하	53,075	23,725	17,959	7,201	2,944	898	254	94
70만원 초과~ 80만원 이하	29,626	8,335	12,805	5,396	2,177	669	164	80
80만원 초과~ 90만원 이하	18,956	2,186	9,687	4,412	1,824	642	155	50
90만원 초과~ 100만원 이하	19,864	777	9,815	5,590	2,507	866	218	91
100만원 초과~ 110만원 이하	14,042	617	6,944	3,962	1,750	581	132	56
110만원 초과~ 120만원 이하	12,503	370	5,701	3,827	1,777	613	152	63
120만원 초과	61,472	536	6,242	22,535	19,010	9,394	2,665	1,090

〈표 17〉 일반수급가구 소득현황 (1인가구)

(단위: 가구)

시 도	계	소득없음	0원 초과~ 10만원 이하	10만원 초과~ 20만원 이하	20만원 초과~ 30만원 이하	30만원 초과
2006년	482,842	90,324	198,194	124,395	44,663	25,266
2007년	511,975	105,911	203,361	123,452	48,452	30,799
2008년	525,078	77,003	214,915	137,326	57,161	38,673
2009년	547,931	87,822	203,813	143,636	65,308	47,352
2010년	549,341	116,510	196,935	128,110	61,925	45,861
2011년	544,206	113,965	207,576	114,811	57,395	50,459
2012년	540,924	126,570	192,393	109,967	54,977	57,017
2013년	543,295	134,861	198,606	97,076	51,841	60,911
2014년	557,275	149,273	88,309	140,023	74,160	105,510
2015년	611,050	195,079	90,500	15,526	223,678	86,267
2016년	630,037	201,831	97,992	17,094	223,000	90,120
2017년	655,191	222,721	95,543	17,077	226,039	93,811
2018년	771,235	254,105	98,007	17,738	238,603	162,782
<b>2019년</b>	<b>879,270</b>	<b>288,999</b>	<b>95,605</b>	<b>17,159</b>	<b>244,185</b>	<b>233,322</b>
서울	153,520	52,252	13,290	3,066	45,250	39,662
부산	87,205	31,396	7,492	1,592	25,644	21,081
대구	54,301	19,438	4,702	1,062	15,041	14,058
인천	52,112	18,410	5,184	968	13,908	13,642
광주	29,546	10,883	2,990	685	7,479	7,509
대전	25,579	9,408	2,512	603	6,752	6,304
울산	13,633	4,316	1,266	290	3,964	3,797
세종	2,219	639	302	43	617	618
경기	150,153	46,574	16,817	2,918	41,725	42,119
강원	34,931	10,356	4,277	590	10,122	9,586
충북	28,914	9,034	3,839	562	7,963	7,516
충남	32,864	9,970	4,749	651	8,964	8,530
전북	45,946	14,546	5,936	863	12,213	12,388
전남	41,704	10,519	6,787	776	10,971	12,651
경북	56,882	18,463	7,149	1,098	14,942	15,230
경남	59,546	19,820	6,987	1,172	15,835	15,732
제주	10,215	2,975	1,326	220	2,795	2,899



〈표 18〉 일반수급가구

시 도	계	소득없음	0원 초과~ 10만원 이하	10만원 초과~ 20만원 이하
2006년	163,478	18,670	27,169	31,545
2007년	164,300	20,909	26,268	29,555
2008년	160,918	16,477	27,886	27,856
2009년	164,856	18,418	26,484	26,607
2010년	163,983	28,867	23,075	25,853
2011년	156,799	23,993	19,613	28,153
2012년	147,736	25,647	18,678	24,766
2013년	143,392	25,870	18,737	22,556
2014년	141,821	27,664	9,290	18,097
2015년	182,426	40,902	14,926	5,417
2016년	186,329	41,626	17,103	5,971
2017년	182,673	45,252	15,141	6,609
2018년	205,863	51,790	14,943	6,644
<b>2019년</b>	<b>220,685</b>	<b>54,733</b>	<b>14,498</b>	<b>6,189</b>
서울	38,571	9,660	2,009	976
부산	20,960	5,290	1,150	588
대구	14,211	3,583	685	480
인천	15,178	4,203	906	395
광주	8,911	2,577	630	238
대전	6,827	1,801	436	217
울산	2,878	613	167	72
세종	618	136	46	17
경기	38,882	9,560	2,427	1,059
강원	8,511	1,957	644	212
충북	6,768	1,600	571	211
충남	7,794	1,901	692	228
전북	11,965	3,033	957	375
전남	9,854	1,854	967	270
경북	12,699	3,048	1,022	360
경남	13,391	3,270	1,006	422
제주	2,667	647	183	69



소득현황 (2인가구)

(단위: 가구)

20만원 초과~ 30만원 이하	30만원 초과~ 40만원 이하	40만원 초과~ 50만원 이하	50만원 초과	시 도
29,725	21,985	16,225	18,159	2006년
27,612	21,467	16,739	21,750	2007년
25,932	21,156	17,971	23,640	2008년
25,032	20,328	19,144	28,843	2009년
22,316	17,451	17,673	28,748	2010년
19,061	15,467	13,974	36,538	2011년
16,388	13,105	10,542	38,610	2012년
14,603	11,891	9,325	40,410	2013년
8,145	18,924	10,948	48,753	2014년
22,054	23,778	12,147	63,202	2015년
22,093	23,265	12,165	64,106	2016년
21,623	22,025	11,738	60,285	2017년
22,081	24,457	13,612	72,336	2018년
<b>21,967</b>	<b>9,742</b>	<b>27,184</b>	<b>86,372</b>	<b>2019년</b>
4,240	1,626	5,153	14,907	서울
2,287	827	2,576	8,242	부산
1,519	581	1,508	5,855	대구
1,527	552	1,813	5,782	인천
744	363	841	3,518	광주
565	280	718	2,810	대전
288	130	344	1,264	울산
54	31	91	243	세종
3,652	1,763	5,040	15,381	경기
861	388	1,171	3,278	강원
627	298	903	2,558	충북
739	391	1,045	2,798	충남
1,107	598	1,462	4,433	전북
945	521	1,229	4,068	전남
1,232	626	1,551	4,860	경북
1,341	639	1,489	5,224	경남
239	128	250	1,151	제주



기초생활보장수급자 소득현황

〈표 19〉 일반수급가구

시 도	계	소득없음	0원 초과~ 10만원 이하	10만원 초과~ 20만원 이하	20만원 초과~ 30만원 이하
2006년	108,631	8,404	6,425	10,499	11,763
2007년	104,564	9,383	6,255	9,566	10,528
2008년	100,546	9,469	6,610	8,910	9,169
2009년	101,774	10,852	6,568	8,473	8,539
2010년	99,248	16,130	6,084	7,595	7,444
2011년	90,321	13,498	5,713	7,127	5,456
2012년	80,900	14,098	5,371	6,192	4,629
2013년	75,510	13,994	4,954	5,527	3,909
2014년	70,630	14,252	3,078	4,975	3,225
2015년	115,847	22,668	5,033	3,249	5,824
2016년	116,251	21,498	6,566	3,766	5,866
2017년	107,217	23,436	5,454	3,974	5,426
2018년	105,577	25,840	5,506	3,707	5,337
<b>2019년</b>	<b>103,674</b>	<b>25,831</b>	<b>5,207</b>	<b>3,667</b>	<b>5,069</b>
서울	17,210	4,340	776	523	965
부산	8,990	2,256	394	341	455
대구	6,710	1,571	275	257	314
인천	7,543	2,099	370	252	364
광주	5,081	1,345	256	170	211
대전	3,611	903	176	122	153
울산	1,202	281	58	43	59
세종	353	71	17	10	24
경기	19,233	4,743	956	632	973
강원	3,442	847	184	107	189
충북	3,080	658	174	125	144
충남	3,532	850	237	134	156
전북	5,800	1,631	361	251	251
전남	3,994	856	281	182	205
경북	5,497	1,412	321	196	247
경남	6,925	1,650	312	283	299
제주	1,471	318	59	39	60

소득현황 (3인가구)

(단위: 가구)

30만원 초과~ 40만원 이하	40만원 초과~ 50만원 이하	50만원 초과~ 60만원 이하	60만원 초과~ 70만원 이하	70만원 초과~ 80만원 이하	80만원 초과	시 도
12,960	16,346	14,851	11,574	7,927	7,882	2006년
11,542	14,756	14,101	11,134	8,173	9,126	2007년
10,810	14,379	12,335	10,689	8,184	9,991	2008년
9,203	14,431	12,229	10,493	8,465	12,521	2009년
7,353	12,800	10,960	9,562	7,948	13,372	2010년
5,713	8,158	10,660	9,819	7,875	16,302	2011년
4,192	4,766	8,288	9,739	6,771	16,854	2012년
3,332	3,802	6,334	9,271	6,170	18,217	2013년
3,639	3,479	4,623	9,162	4,751	19,446	2014년
4,964	3,960	6,399	11,059	6,758	45,933	2015년
4,955	3,892	4,563	9,317	6,952	48,876	2016년
4,296	3,509	3,880	8,943	5,820	42,479	2017년
4,468	3,329	3,510	7,871	5,289	40,720	2018년
<b>3,155</b>	<b>4,306</b>	<b>3,516</b>	<b>7,201</b>	<b>5,396</b>	<b>40,326</b>	<b>2019년</b>
560	801	607	1,161	839	6,638	서울
274	410	294	732	523	3,311	부산
185	263	225	684	401	2,535	대구
206	280	262	469	343	2,898	인천
141	165	156	313	267	2,057	광주
84	135	101	283	188	1,466	대전
36	51	38	113	68	455	울산
6	20	14	16	25	150	세종
593	802	643	1,009	883	7,999	경기
120	169	124	216	168	1,318	강원
99	131	95	223	164	1,267	충북
123	150	109	217	168	1,388	충남
171	204	228	450	322	1,931	전북
111	176	134	280	246	1,523	전남
201	249	230	400	324	1,917	경북
212	258	215	541	375	2,780	경남
33	42	41	94	92	693	제주



〈표 20〉 일반수급가구

시 도	계	소득없음	0원 초과~ 10만원 이하	10만원 초과~ 20만원 이하	20만원 초과~ 30만원 이하	30만원 초과~ 40만원 이하
2006년	54,510	3,266	1,969	3,084	4,139	4,793
2007년	50,843	3,472	1,843	2,739	3,619	4,215
2008년	47,698	3,603	1,910	2,415	3,140	3,880
2009년	48,047	4,114	1,925	2,256	2,962	3,330
2010년	46,424	6,714	1,828	1,949	2,571	2,578
2011년	41,472	5,025	1,660	1,894	1,798	1,920
2012년	36,494	5,197	1,560	1,694	1,520	1,358
2013년	33,549	5,171	1,381	1,569	1,249	1,057
2014년	30,632	5,224	921	1,060	1,319	1,027
2015년	68,969	10,101	1,921	1,488	2,115	1,899
2016년	67,080	8,942	2,665	1,627	2,115	1,812
2017년	57,240	9,871	1,998	1,589	1,887	1,569
2018년	53,982	10,663	1,928	1,547	1,766	1,462
<b>2019년</b>	<b>51,231</b>	<b>10,409</b>	<b>1,445</b>	<b>1,743</b>	<b>1,634</b>	<b>1,187</b>
서울	8,365	1,661	233	226	270	217
부산	4,165	815	99	133	154	79
대구	3,270	602	57	93	111	69
인천	3,711	854	104	124	120	81
광주	2,710	547	87	80	71	65
대전	1,779	362	47	53	45	36
울산	625	126	17	19	15	20
세종	193	30	11	7	4	4
경기	9,421	1,873	292	311	280	202
강원	1,654	333	37	61	44	38
충북	1,531	293	58	59	47	31
충남	1,667	346	49	82	61	39
전북	3,290	740	100	134	103	88
전남	2,152	397	62	107	78	60
경북	2,736	612	88	108	100	65
경남	3,208	675	87	126	114	74
제주	754	143	17	20	17	19

소득현황 (4인가구)

(단위: 가구)

40만원 초과~ 50만원 이하	50만원 초과~ 60만원 이하	60만원 초과~ 70만원 이하	70만원 초과~ 80만원 이하	80만원 초과~ 90만원 이하	90만원 초과~ 100만원 이하	100만원 초과	시 도
6,898	6,965	6,370	5,770	3,954	3,178	4,124	2006년
6,019	6,201	5,748	5,486	3,873	3,047	4,581	2007년
5,692	5,448	5,173	4,970	3,630	3,041	4,796	2008년
5,638	5,240	4,803	4,835	3,732	3,135	6,077	2009년
5,026	4,683	4,096	4,136	3,303	3,057	6,483	2010년
3,235	4,392	4,268	3,655	2,819	2,633	8,173	2011년
1,799	3,472	4,360	2,983	2,406	2,169	7,976	2012년
1,434	2,850	3,942	2,682	1,993	1,765	8,456	2013년
1,321	1,793	3,975	2,037	1,774	1,439	8,742	2014년
1,779	2,950	5,141	3,332	2,934	3,470	31,839	2015년
1,767	2,200	4,295	3,373	2,817	3,159	32,308	2016년
1,428	1,725	3,970	2,836	2,345	2,734	25,288	2017년
1,310	1,520	3,267	2,344	2,009	2,718	23,448	2018년
<b>1,418</b>	<b>1,406</b>	<b>2,944</b>	<b>2,177</b>	<b>1,824</b>	<b>2,507</b>	<b>22,537</b>	<b>2019년</b>
228	203	455	321	295	359	3,897	서울
123	114	242	171	143	221	1,871	부산
88	78	243	154	122	204	1,449	대구
93	111	204	146	125	151	1,598	인천
56	65	130	139	99	161	1,210	광주
41	47	123	80	73	85	787	대전
12	16	49	25	22	31	273	울산
9	2	9	10	11	12	84	세종
273	274	388	361	287	421	4,459	경기
44	55	91	57	55	93	746	강원
45	42	96	62	63	82	653	충북
58	31	96	66	68	88	683	충남
83	96	245	157	134	148	1,262	전북
68	73	137	109	97	107	857	전남
94	89	166	137	97	143	1,037	경북
82	88	228	153	104	153	1,324	경남
21	22	42	29	29	48	347	제주



〈표 21〉 일반수급가구

시 도	계	소득없음	0원 초과~ 10만원 이하	10만원 초과~ 20만원 이하	20만원 초과~ 30만원 이하	30만원 초과~ 40만원 이하	40만원 초과~ 50만원 이하
2006년	16,269	648	394	620	844	1,053	1,521
2007년	15,111	757	334	521	783	941	1,296
2008년	14,555	780	408	462	697	915	1,277
2009년	14,798	872	381	424	596	756	1,276
2010년	14,373	1,674	395	393	548	589	1,136
2011년	12,804	1,138	368	312	392	449	717
2012년	11,272	1,194	350	271	366	310	390
2013년	10,406	1,207	331	247	348	232	325
2014년	9,634	1,212	228	248	261	249	306
2015년	26,997	2,850	541	484	667	552	580
2016년	26,613	2,713	732	520	635	579	570
2017년	22,620	3,044	558	443	569	433	464
2018년	20,803	3,362	477	531	518	389	387
<b>2019년</b>	<b>19,650</b>	<b>3,386</b>	<b>430</b>	<b>472</b>	<b>487</b>	<b>356</b>	<b>426</b>
서울	3,004	494	66	58	95	44	60
부산	1,410	282	26	43	21	17	28
대구	1,024	169	19	20	26	21	14
인천	1,415	260	43	26	37	27	33
광주	1,062	186	15	28	22	13	19
대전	711	109	11	10	12	11	17
울산	211	38	7	2	4	6	5
세종	90	14	1	4	2	0	3
경기	3,651	600	90	81	82	87	84
강원	636	114	11	11	22	15	18
충북	677	113	19	20	15	9	16
충남	683	111	15	16	29	15	11
전북	1,381	262	34	30	39	31	24
전남	1,041	170	20	36	27	22	28
경북	1,079	212	19	33	20	15	34
경남	1,254	200	30	47	28	19	24
제주	321	52	4	7	6	4	8

소득현황 (5인가구)

(단위: 가구)

50만원 초과~ 60만원 이하	60만원 초과~ 70만원 이하	70만원 초과~ 80만원 이하	80만원 초과~ 90만원 이하	90만원 초과~ 100만원 이하	100만원 초과~ 110만원 이하	110만원 초과	시 도
1,737	1,748	1,870	1,530	1,396	986	1,922	2006년
1,528	1,523	1,676	1,402	1,279	965	2,106	2007년
1,300	1,323	1,565	1,403	1,241	886	2,298	2008년
1,264	1,235	1,451	1,302	1,288	951	3,002	2009년
1,081	1,007	1,219	1,022	1,174	892	3,243	2010년
1,075	1,013	1,037	810	901	769	3,823	2011년
815	1,120	850	664	708	598	3,636	2012년
706	1,051	703	596	597	442	3,621	2013년
482	1,073	551	490	535	395	3,604	2014년
827	1,563	1,040	970	1,249	941	14,733	2015년
668	1,346	1,056	976	1,053	883	14,882	2016년
551	1,212	885	790	964	699	12,008	2017년
465	983	738	658	1,004	633	10,658	2018년
<b>430</b>	<b>898</b>	<b>669</b>	<b>642</b>	<b>866</b>	<b>581</b>	<b>10,007</b>	<b>2019년</b>
61	129	89	85	113	84	1,626	서울
34	60	47	44	67	35	706	부산
16	62	44	34	62	25	512	대구
39	74	43	26	63	44	700	인천
28	50	42	39	49	39	532	광주
12	37	32	22	42	17	379	대전
6	13	3	6	6	3	112	울산
1	3	2	3	5	4	48	세종
84	121	121	107	139	111	1,944	경기
13	31	18	28	26	13	316	강원
14	40	27	19	29	17	339	충북
14	32	21	23	32	24	340	충남
34	69	46	49	57	39	667	전북
24	43	44	51	49	30	497	전남
21	50	38	40	47	44	506	경북
21	67	42	55	66	43	612	경남
8	17	10	11	14	9	171	제주



〈표 22〉 일반수급가구

시 도	계	소득없음	0원 초과~ 10만원 이하	10만원 초과~ 20만원 이하	20만원 초과~ 30만원 이하	30만원 초과~ 40만원 이하	40만원 초과~ 50만원 이하
2006년	4,278	136	78	96	174	199	283
2007년	4,061	168	72	85	175	172	245
2008년	3,888	143	88	95	116	189	224
2009년	3,923	188	76	91	105	166	217
2010년	3,840	388	70	70	100	117	214
2011년	3,514	235	73	59	88	91	151
2012년	3,168	269	72	50	75	69	93
2013년	3,027	313	63	58	72	55	77
2014년	2,824	305	56	56	31	76	75
2015년	6,596	617	73	106	141	122	117
2016년	6,762	662	123	121	145	116	128
2017년	5,844	751	81	106	164	104	112
2018년	5,549	835	111	114	145	101	110
<b>2019년</b>	<b>5,172</b>	<b>828</b>	<b>106</b>	<b>119</b>	<b>103</b>	<b>91</b>	<b>86</b>
서울	755	122	7	13	16	17	12
부산	306	42	7	8	5	5	3
대구	251	46	8	9	2	1	4
인천	354	63	6	7	3	6	7
광주	233	45	7	1	4	6	3
대전	197	35	4	5	3	5	2
울산	68	8	2	2	3	1	0
세종	23	3	1	1	0	1	1
경기	943	142	16	24	20	13	14
강원	184	25	6	6	6	3	3
충북	182	26	4	6	4	2	3
충남	205	35	3	4	5	4	5
전북	425	69	5	12	9	9	6
전남	307	45	10	9	7	3	14
경북	269	43	9	7	6	7	7
경남	346	61	8	5	10	4	2
제주	124	18	3	0	0	4	0



소득현황 (6인가구)

(단위: 가구)

50만원 초과~ 60만원 이하	60만원 초과~ 70만원 이하	70만원 초과~ 80만원 이하	80만원 초과~ 90만원 이하	90만원 초과~ 100만원 이하	100만원 초과~ 110만원 이하	110만원 초과~ 120만원 이하	120만원 초과	시 도
369	406	469	427	420	339	265	617	2006년
282	347	423	385	395	307	286	719	2007년
275	291	377	340	369	300	313	768	2008년
249	273	330	301	376	290	297	964	2009년
226	238	286	251	321	258	247	1,054	2010년
189	241	220	217	249	226	236	1,239	2011년
184	245	213	178	196	138	185	1,201	2012년
147	250	168	149	155	134	171	1,215	2013년
108	262	147	122	141	122	134	1,189	2014년
178	390	234	192	282	225	314	3,605	2015년
142	335	261	219	225	208	249	3,828	2016년
114	318	219	187	222	170	189	3,107	2017년
100	251	204	171	231	151	169	2,856	2018년
<b>99</b>	<b>254</b>	<b>164</b>	<b>155</b>	<b>218</b>	<b>132</b>	<b>152</b>	<b>2,665</b>	<b>2019년</b>
12	32	22	18	33	21	18	412	서울
5	18	12	11	12	9	12	157	부산
4	15	13	5	13	6	6	119	대구
6	21	12	11	14	9	9	180	인천
5	9	12	6	9	6	7	113	광주
5	10	3	7	7	4	10	97	대전
1	5	0	1	6	2	2	35	울산
0	1	1	0	3	1	1	9	세종
16	38	24	35	40	24	26	511	경기
7	7	3	6	5	5	8	94	강원
4	9	7	6	6	2	0	103	충북
8	13	3	2	12	10	9	92	충남
7	18	19	17	18	9	12	215	전북
6	12	9	8	7	6	11	160	전남
6	11	8	14	13	9	9	120	경북
5	29	13	5	16	7	8	173	경남
2	6	3	3	4	2	4	75	제주



기초생활보장수급자 소득현황

〈표 23〉 일반수급가구

시 도	계	소득없음	0원 초과~ 10만원 이하	10만원 초과~ 20만원 이하	20만원 초과~ 30만원 이하	30만원 초과~ 40만원 이하	40만원 초과~ 50만원 이하
2006년	1,684	55	26	38	44	53	93
2007년	1,566	50	27	27	41	55	74
2008년	1,522	43	20	26	44	53	75
2009년	1,596	54	31	24	28	56	75
2010년	1,590	155	34	20	29	28	81
2011년	1,573	155	30	19	22	25	46
2012년	1,385	89	30	26	23	25	39
2013년	1,365	117	20	25	13	23	20
2014년	1,368	133	18	19	19	36	19
2015년	2,292	209	33	36	33	30	33
2016년	2,363	250	44	37	42	41	33
2017년	2,211	331	29	39	40	27	30
2018년	2,166	346	41	52	45	24	28
<b>2019년</b>	<b>2,077</b>	<b>343</b>	<b>35</b>	<b>36</b>	<b>38</b>	<b>32</b>	<b>38</b>
서울	270	52	5	2	7	3	2
부산	124	27	2	0	2	2	7
대구	56	6	0	1	0	1	1
인천	137	25	4	1	1	3	2
광주	76	13	2	5	1	0	1
대전	81	16	3	3	1	1	1
울산	17	0	0	0	0	1	0
세종	9	3	0	0	0	0	0
경기	375	56	3	3	7	8	11
강원	91	15	1	0	1	0	0
충북	102	22	1	0	2	3	2
충남	115	18	5	3	6	3	0
전북	186	32	5	6	2	2	3
전남	156	13	0	3	3	2	5
경북	99	20	1	3	1	3	2
경남	134	21	1	6	2	0	1
제주	49	4	2	0	2	0	0

소득현황 (7인이상가구)

(단위: 가구)

50만원 초과~ 60만원 이하	60만원 초과~ 70만원 이하	70만원 초과~ 80만원 이하	80만원 초과~ 90만원 이하	90만원 초과~ 100만원 이하	100만원 초과~ 110만원 이하	110만원 초과~ 120만원 이하	120만원 초과	시 도
103	115	161	151	182	132	114	417	2006년
98	99	134	137	156	135	122	411	2007년
76	83	128	134	136	128	104	472	2008년
89	84	126	121	133	114	97	564	2009년
76	86	98	110	122	97	108	546	2010년
77	91	94	83	103	112	81	635	2011년
69	91	84	73	89	75	84	588	2012년
75	101	64	64	93	78	73	599	2013년
48	109	61	57	84	65	58	642	2014년
68	149	99	74	102	75	101	1,250	2015년
54	112	94	83	114	74	83	1,302	2016년
52	134	81	68	74	80	72	1,154	2017년
46	101	79	49	103	66	81	1,105	2018년
<b>31</b>	<b>94</b>	<b>80</b>	<b>50</b>	<b>91</b>	<b>56</b>	<b>63</b>	<b>1,090</b>	<b>2019년</b>
1	13	14	3	11	6	7	144	서울
3	3	6	2	2	2	2	64	부산
0	5	4	1	5	1	0	31	대구
2	5	8	2	2	5	3	74	인천
2	3	3	4	4	3	4	31	광주
1	9	3	2	5	0	1	35	대전
0	1	1	1	0	0	2	11	울산
0	0	0	0	0	0	0	6	세종
5	17	11	5	13	9	12	215	경기
2	4	2	3	6	3	6	48	강원
1	3	2	4	6	4	0	52	충북
3	2	1	4	4	5	4	57	충남
6	10	5	8	10	8	7	82	전북
2	6	5	4	9	2	7	95	전남
0	5	5	2	3	4	2	48	경북
3	6	7	4	8	1	4	70	경남
0	2	3	1	3	3	2	27	제주





# 기초생활보장수급자 재산현황

1. 재산현황(총괄)
2. 재산현황(1인가구)
3. 재산현황(2인가구)
4. 재산현황(3인가구)
5. 재산현황(4인가구)



## IV

## 기초생활보장수급자 재산현황

## 1 재산현황(총괄) : 표 24~표 25 참조

- 수급자의 재산규모를 보면 '0원 초과~1,000만원 이하' 가구가 46.9%로 가장 많고, '1,000만원 초과~2,000만원 이하' 가구는 15.7%, '5,000만원 초과' 가구는 10.7%의 순임.
- 중소도시 기본재산액(3,400만원, '19년 기준) 보다 높은 '4,000만원 초과'는 15.7%인 것으로 나타남.

## 〈재산규모별 현황(총괄)〉

(단위: 가구, %)

구분	계	재산없음	0원 초과~ 1,000만원 이하	1,000만원 초과~ 2,000만원 이하	2,000만원 초과~ 3,000만원 이하	3,000만원 초과~ 4,000만원 이하	4,000만원 초과~ 5,000만원 이하	5,000만원 초과
가구수	1,281,759	59,279	601,757	201,529	127,311	91,054	63,456	137,373
구성비	100	4.6	46.9	15.7	9.9	7.1	5.0	10.7

## 〈재산규모별 분포(총괄)〉

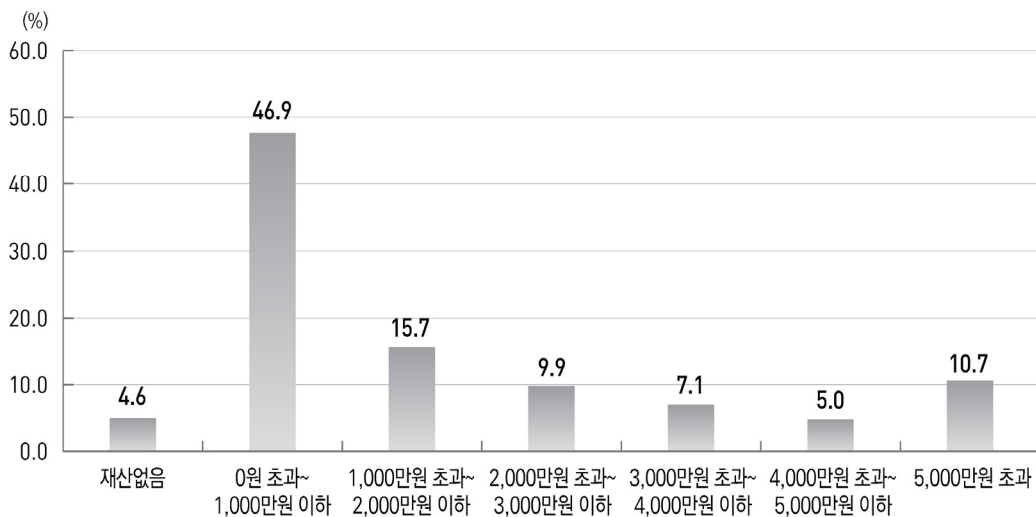

- 재산이 없는 경우는 1인가구 6.3%, 2인가구 1.2%, 3인가구 0.6%임
- 1인가구는 1,000만원 이하의 재산을 보유하는 경우가 가장 많은 비율을 차지하며, 2인가구 이상은 '2,000만원 초과'가 가장 많은 비율을 차지함

〈재산규모·가구원수별 현황〉

(단위: 가구, %)

구 분	계	1인가구	2인가구	3인가구	4인가구	5인가구	6인가구	7인이상 가구
가구수	1,281,759	879,270	220,685	103,674	51,231	19,650	5,172	2,077
계	100	100	100	100	100	100	100	100
재산없음	4.6	6.3	1.2	0.6	0.3	0.3	0.2	0.4
0원 초과~1,000만원 이하	46.9	54.0	35.4	28.9	23.7	22.3	24.2	28.5
1,000만원 초과~2,000만원 이하	15.7	14.8	17.8	18.4	17.2	16.4	16.0	16.6
2,000만원 초과	32.7	24.8	45.5	52.1	58.7	61.0	59.6	54.5

〈재산규모·가구원수별 분포〉

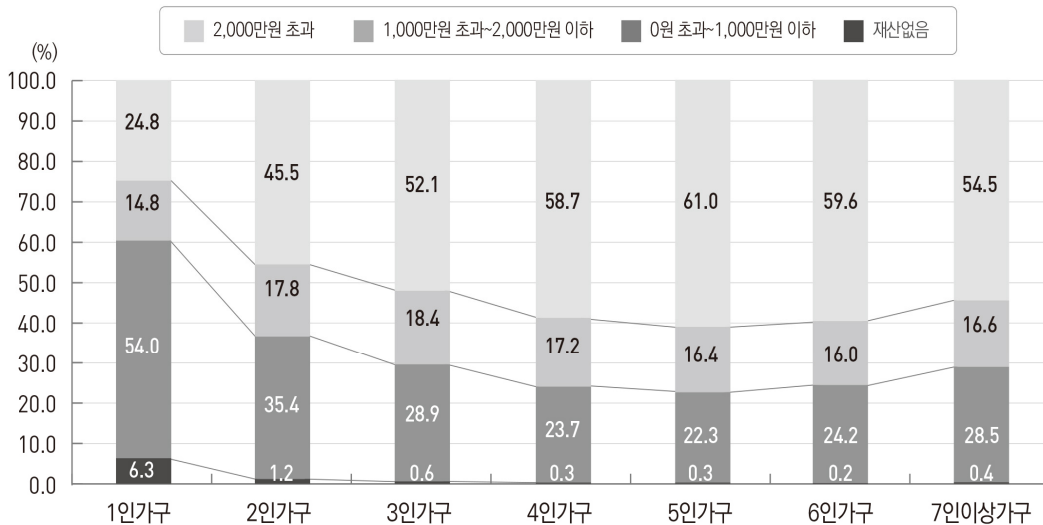



## 2 재산현황(1인가구) : 표 26 참조

- 1인가구 중 '0원 초과~1,000만원 이하' 가구가 54.0%로 과반수 이상임
- 중소도시 기본재산액(3,400만원, '19년 기준) 보다 높은 '4,000만원 초과'는 10.3%인 것으로 나타남.

〈1인가구 재산규모별 현황〉

(단위: 가구, %)

구 분	계	재산없음	0원 초과~ 1,000만원 이하	1,000만원 초과~ 2,000만원 이하	2,000만원 초과~ 3,000만원 이하	3,000만원 초과~ 4,000만원 이하	4,000만원 초과
가구수	879,270	55,669	475,213	129,918	75,938	51,667	90,865
구성비	100	6.3	54.0	14.8	8.6	5.9	10.3

〈1인가구 재산규모별 분포〉

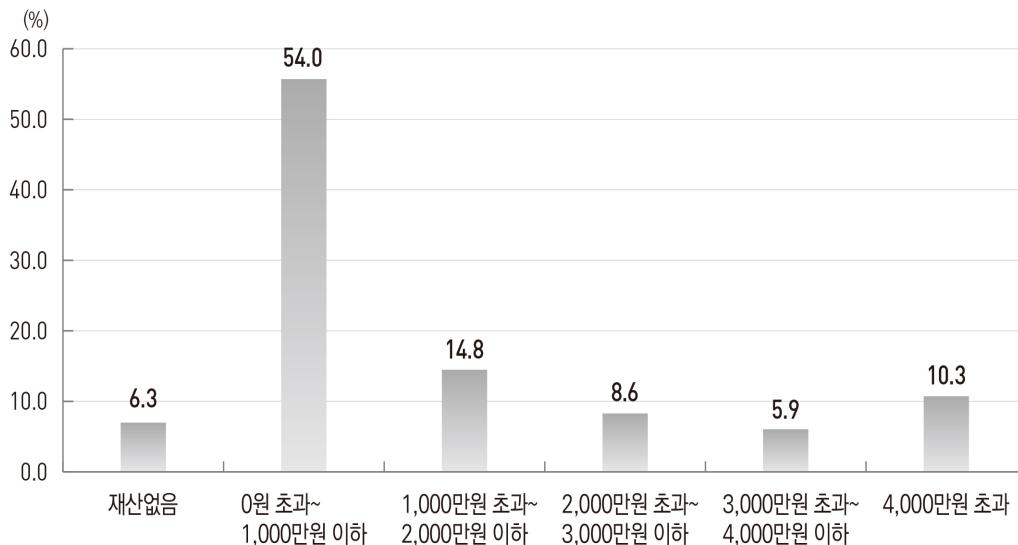

### 3 재산현황(2인가구) : 표 27 참조

- 2인가구 수급자의 재산규모는 '0원 초과~1,000만원 이하' 가구가 35.4%로 가장 많고, 4,000만원 초과 가구 23.2%, '1,000만원 초과~2,000만원 이하' 가구 17.8% 순임
- 재산이 없는 2인가구는 1.2%(2,743가구)로 1인가구의 6.3%(55,669가구)보다 구성 비율이 낮음.

〈2인가구 재산규모별 현황〉

(단위: 가구, %)

구 분	계	재산없음	0원 초과~ 1,000만원 이하	1,000만원 초과~ 2,000만원 이하	2,000만원 초과~ 3,000만원 이하	3,000만원 초과~ 4,000만원 이하	4,000만원 초과
가구수	220,685	2,743	78,205	39,357	27,745	21,409	51,226
구성비	100	1.2	35.4	17.8	12.6	9.7	23.2

〈2인가구 재산규모별 분포〉

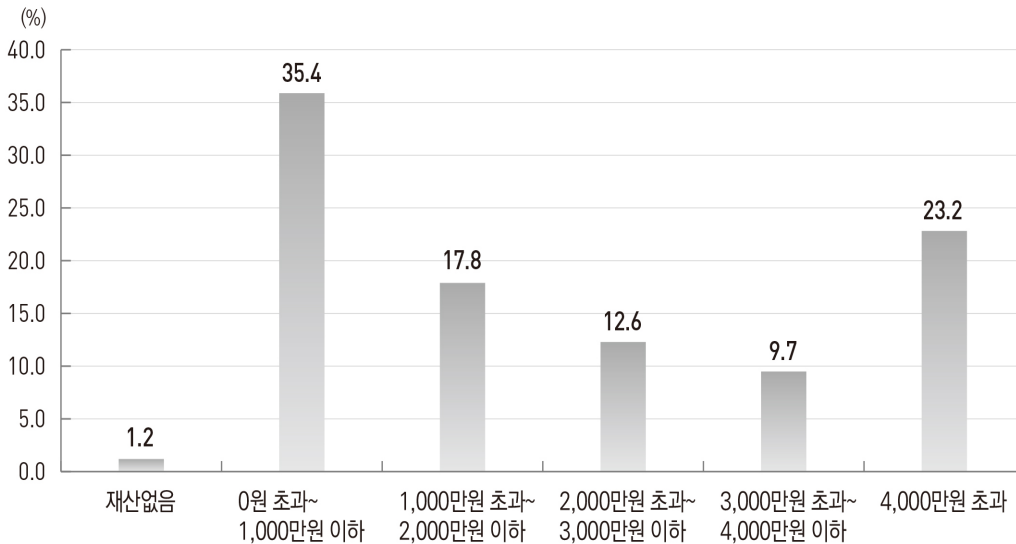

#### 4 재산현황(3인가구) : 표 28 참조

- 3인가구 수급자의 재산규모는 '0원 초과~1,000만원 이하' 가구가 28.9%로 가장 많고, '5,000만원 초과' 가구 21.3%, '1,000만원 초과~2,000만원 이하' 가구 18.4% 순임.
- 재산이 없는 가구는 0.6%(616가구)로 2인가구의 1.2%(2,743가구)보다 구성 비율이 낮음.

〈3인가구 재산규모별 현황〉

(단위: 가구, %)

구 분	계	재산없음	0원 초과~ 1,000만원 이하	1,000만원 초과~ 2,000만원 이하	2,000만원 초과~ 3,000만원 이하	3,000만원 초과~ 4,000만원 이하	4,000만원 초과~ 5,000만원 이하	5,000만원 초과
가구수	103,674	616	29,964	19,050	13,700	10,321	7,939	22,084
구성비	100	0.6	28.9	18.4	13.2	10.0	7.7	21.3

〈3인가구 재산규모별 분포〉

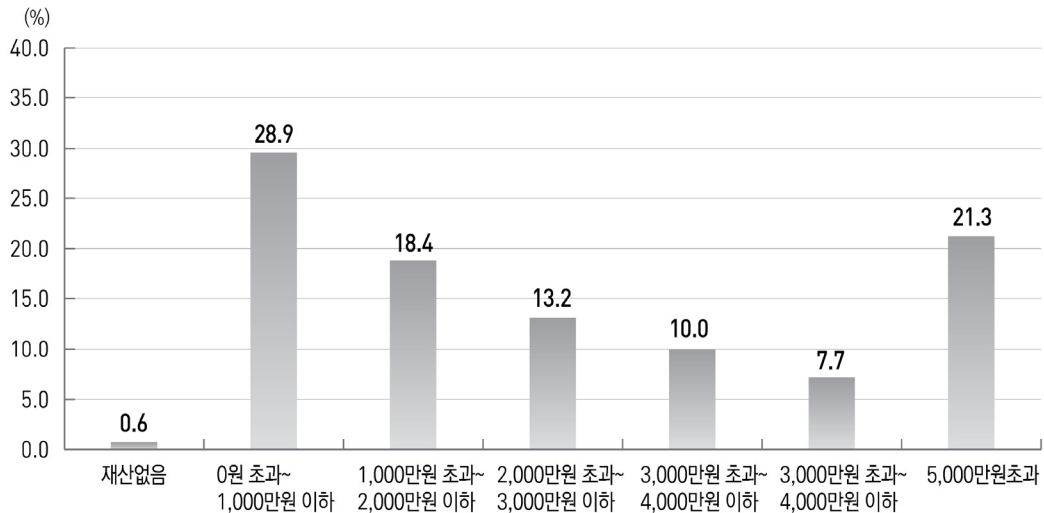

## 5 재산현황(4인가구) : 표 29 참조

- 4인가구 수급자의 재산규모는 ‘5,000만원 초과’ 가구가 27.7%로 가장 많고, ‘0원 초과~1,000만원 이하’ 가구가 23.7% , ‘1,000만원 초과~2,000만원 이하’ 가구 17.2% 순임.
- 재산이 없는 가구는 0.3%(176가구)로 3인가구 0.6%(616가구)보다 구성 비율이 낮음.

〈4인가구 재산규모별 현황〉

(단위: 가구, %)

구 분	계	재산없음	0원 초과~1,000만원 이하	1,000만원 초과~2,000만원 이하	2,000만원 초과~3,000만원 이하	3,000만원 초과~4,000만원 이하	4,000만원 초과~5,000만원 이하	5,000만원 초과
가구수	51,231	176	12,150	8,814	6,661	5,074	4,143	14,213
구성비	100	0.3	23.7	17.2	13.0	9.9	8.1	27.7

〈4인가구 재산규모별 분포〉

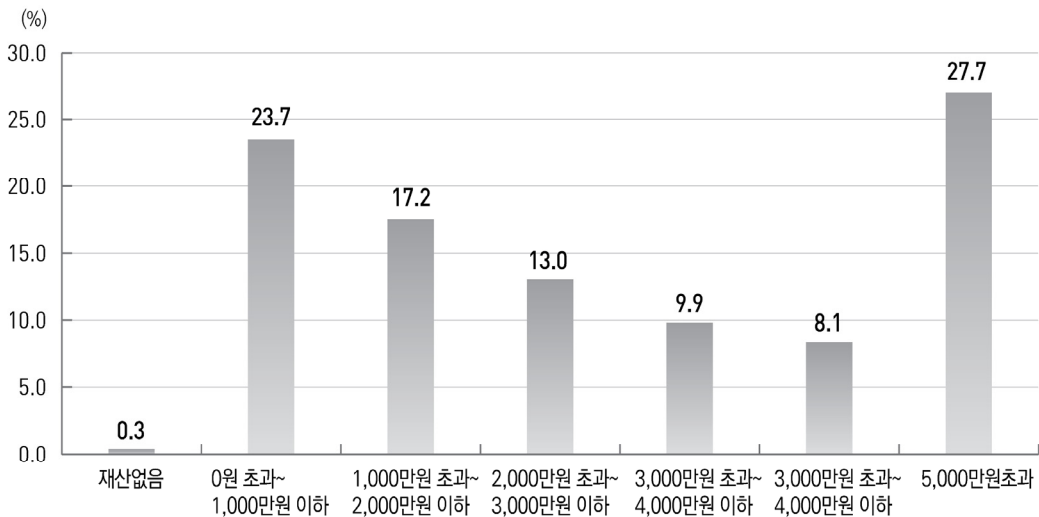

\* 5인이상 가구의 재산현황은 표 30~표 32 참고

〈표 24〉 일반수급가구 재산현황 - 가구원수별

(단위: 가구)

재산가액	계	1인가구	2인가구	3인가구	4인가구	5인가구	6인가구	7인이상 가구
2006년	831,692	482,842	163,478	108,631	54,510	16,269	4,278	1,684
2007년	852,420	511,975	164,300	104,564	50,843	15,111	4,061	1,566
2008년	854,205	525,078	160,918	100,546	47,698	14,555	3,888	1,522
2009년	882,925	547,931	164,856	101,774	48,047	14,798	3,923	1,596
2010년	878,799	549,341	163,983	99,248	46,424	14,373	3,840	1,590
2011년	850,689	544,206	156,799	90,321	41,472	12,804	3,514	1,573
2012년	821,879	540,924	147,736	80,900	36,494	11,272	3,168	1,385
2013년	810,544	543,295	143,392	75,510	33,549	10,406	3,027	1,365
2014년	814,184	557,275	141,821	70,630	30,632	9,634	2,824	1,368
2015년	1,014,177	611,050	182,426	115,847	68,969	26,997	6,596	2,292
2016년	1,035,435	630,037	186,329	116,251	67,080	26,613	6,762	2,363
2017년	1,032,996	655,191	182,673	107,217	57,240	22,620	5,844	2,211
2018년	1,165,175	771,235	205,863	105,577	53,982	20,803	5,549	2,166
<b>2019년</b>	<b>1,281,759</b>	<b>879,270</b>	<b>220,685</b>	<b>103,674</b>	<b>51,231</b>	<b>19,650</b>	<b>5,172</b>	<b>2,077</b>
재산없음	59,279	55,669	2,743	616	176	57	10	8
0원 초과~ 500만원 이하	420,916	351,503	45,703	15,073	5,699	2,073	580	285
500만원 초과~ 1,000만원 이하	180,841	123,710	32,502	14,891	6,451	2,308	673	306
1,000만원 초과~ 1,500만원 이하	115,609	75,233	22,188	10,727	5,017	1,792	456	196
1,500만원 초과~ 2,000만원 이하	85,920	54,685	17,169	8,323	3,797	1,424	373	149
2,000만원 초과~ 2,500만원 이하	70,519	42,681	15,007	7,501	3,556	1,294	337	143
2,500만원 초과~ 3,000만원 이하	56,792	33,257	12,738	6,199	3,105	1,119	270	104
3,000만원 초과~ 3,500만원 이하	50,012	29,039	11,519	5,440	2,675	991	251	97
3,500만원 초과~ 4,000만원 이하	41,042	22,628	9,890	4,881	2,399	937	222	85
4,000만원 초과~ 4,500만원 이하	35,200	18,930	8,574	4,353	2,233	835	207	68
4,500만원 초과~ 5,000만원 이하	28,256	14,469	7,315	3,586	1,910	703	201	72
5,000만원 초과~ 5,500만원 이하	24,551	12,511	6,348	3,141	1,687	631	172	61
5,500만원 초과	112,822	44,955	28,989	18,943	12,526	5,486	1,420	503



〈표 25〉 일반수급가구

시 도	계	재산없음	0원 초과~ 500만원 이하	500만원 초과~ 1,000만원 이하	1,000만원 초과~ 1,500만원 이하	1,500만원 초과~ 2,000만원 이하	2,000만원 초과~ 2,500만원 이하
2006년	831,692	273,285	253,313	90,174	61,816	46,313	33,124
2007년	852,420	282,288	258,539	89,809	61,780	46,387	33,610
2008년	854,205	279,338	259,149	89,970	61,229	45,699	33,193
2009년	882,925	266,363	247,728	94,812	65,377	48,801	36,447
2010년	878,799	265,085	257,842	104,150	66,036	47,629	36,077
2011년	850,689	103,914	366,968	108,767	69,470	48,357	38,070
2012년	821,879	99,364	347,179	104,124	67,181	47,501	37,561
2013년	810,544	85,681	351,570	101,704	65,659	45,934	36,481
2014년	814,184	83,902	344,403	101,691	66,317	46,145	37,220
2015년	1,014,177	94,203	363,683	129,512	85,612	61,630	50,957
2016년	1,035,435	68,266	381,178	136,850	88,514	63,480	51,956
2017년	1,032,996	59,125	370,689	141,281	91,521	65,416	53,393
2018년	1,165,175	57,743	396,271	163,164	105,545	77,025	63,222
<b>2019년</b>	<b>1,281,759</b>	<b>59,279</b>	<b>420,916</b>	<b>180,841</b>	<b>115,609</b>	<b>85,920</b>	<b>70,519</b>
서울	221,695	9,643	60,246	31,660	20,913	14,135	12,122
부산	123,160	5,575	41,440	17,536	10,816	7,735	6,390
대구	79,823	3,524	27,662	11,002	6,714	4,852	4,027
인천	80,450	3,339	24,984	11,408	6,435	5,194	4,292
광주	47,619	1,623	15,071	6,774	3,921	2,904	2,487
대전	38,785	1,397	13,771	5,964	3,226	2,402	1,831
울산	18,634	1,035	7,169	2,698	1,647	1,105	867
세종	3,505	153	1,109	487	338	203	194
경기	222,658	9,461	70,182	32,380	19,778	16,172	13,084
강원	49,449	2,799	18,152	7,010	4,489	3,375	2,631
충북	41,254	1,832	14,658	5,675	3,870	3,127	2,448
충남	46,860	2,635	17,538	6,280	4,205	3,071	2,638
전북	68,993	3,050	23,221	9,329	6,656	5,128	4,062
전남	59,208	3,201	20,365	8,300	5,966	4,443	3,582
경북	79,261	4,714	29,894	10,725	7,048	5,164	4,191
경남	84,804	4,563	29,486	11,469	8,126	5,873	4,844
제주	15,601	735	5,968	2,144	1,461	1,037	829

재산현황 - 시도별

(단위: 가구)

2,500만원 초과~ 3,000만원 이하	3,000만원 초과~ 3,500만원 이하	3,500만원 초과~ 4,000만원 이하	4,000만원 초과~ 4,500만원 이하	4,500만원 초과~ 5,000만원 이하	5,000만원 초과~ 5,500만원 이하	5,500만원 초과	시 도
26,596	15,938	9,947	5,938	4,263	2,964	8,021	2006년
27,681	17,038	11,237	6,678	4,861	3,515	8,997	2007년
27,449	17,806	12,189	7,473	5,585	3,895	11,230	2008년
30,357	22,133	16,296	12,104	9,896	7,382	25,229	2009년
29,033	21,027	14,905	10,287	7,706	5,406	13,616	2010년
29,619	23,206	16,666	12,415	8,932	7,057	17,248	2011년
29,443	23,252	16,981	13,020	9,328	7,447	19,498	2012년
28,893	23,208	16,884	13,261	9,822	7,976	23,471	2013년
29,350	24,306	18,103	14,588	10,964	8,936	28,259	2014년
41,811	35,653	28,149	23,231	18,411	15,529	65,796	2015년
42,289	36,629	29,008	24,639	19,759	16,835	76,032	2016년
43,173	37,145	30,124	25,267	20,326	17,123	78,413	2017년
50,638	44,574	36,569	30,628	24,845	20,900	94,051	2018년
<b>56,792</b>	<b>50,012</b>	<b>41,042</b>	<b>35,200</b>	<b>28,256</b>	<b>24,551</b>	<b>112,822</b>	<b>2019년</b>
10,216	9,635	7,885	6,984	5,814	5,516	26,926	서울
5,032	4,304	3,499	3,104	2,607	2,343	12,779	부산
3,222	2,876	2,379	1,988	1,789	1,572	8,216	대구
3,239	2,992	2,476	2,335	2,017	1,822	9,917	인천
2,064	1,790	1,496	1,317	1,174	1,072	5,926	광주
1,467	1,264	1,107	1,007	824	769	3,756	대전
620	572	450	413	324	318	1,416	울산
160	136	119	126	80	76	324	세종
10,459	9,370	7,614	6,593	5,115	4,146	18,304	경기
2,181	1,815	1,485	1,261	891	705	2,655	강원
1,939	1,644	1,362	1,059	793	637	2,210	충북
2,079	1,766	1,455	1,215	890	702	2,386	충남
3,349	2,749	2,409	1,928	1,501	1,216	4,395	전북
2,878	2,341	1,948	1,471	1,054	862	2,797	전남
3,388	2,973	2,392	1,908	1,471	1,167	4,226	경북
3,867	3,230	2,541	2,142	1,639	1,406	5,618	경남
632	555	425	349	273	222	971	제주



〈표 26〉 일반수급가구

시 도	계	재산없음	0원 초과~ 500만원 이하	500만원 초과~ 1,000만원 이하	1,000만원 초과~ 1,500만원 이하	1,500만원 초과~ 2,000만원 이하
2006년	482,842	197,568	144,055	48,971	31,411	21,955
2007년	511,975	209,373	151,689	50,313	32,823	23,173
2008년	525,078	212,203	157,098	51,417	33,192	23,416
2009년	547,931	206,764	155,330	55,974	36,863	26,149
2010년	549,341	205,254	163,551	61,019	36,525	25,144
2011년	544,206	89,356	263,948	62,387	38,521	25,555
2012년	540,924	87,096	257,460	61,699	38,658	26,162
2013년	543,295	77,155	266,109	61,087	38,527	25,803
2014년	557,275	75,981	267,787	63,653	40,139	26,693
2015년	611,050	78,067	275,154	73,344	46,138	31,325
2016년	630,037	62,143	292,240	79,832	48,412	32,435
2017년	655,191	54,445	293,612	87,923	53,527	36,084
2018년	771,235	53,694	322,231	107,005	65,527	46,061
<b>2019년</b>	<b>879,270</b>	<b>55,669</b>	<b>351,503</b>	<b>123,710</b>	<b>75,233</b>	<b>54,685</b>
서울	153,520	9,314	51,701	22,540	13,874	8,888
부산	87,205	5,266	35,177	12,628	7,371	5,142
대구	54,301	3,324	23,078	7,223	4,158	2,919
인천	52,112	3,065	20,309	7,141	3,780	3,104
광주	29,546	1,498	12,354	4,338	2,307	1,672
대전	25,579	1,279	11,378	3,919	1,846	1,431
울산	13,633	982	6,090	1,904	1,135	764
세종	2,219	142	896	303	181	121
경기	150,153	8,839	58,728	21,580	12,359	10,346
강원	34,931	2,609	15,138	4,811	2,952	2,207
충북	28,914	1,712	12,084	3,953	2,628	2,043
충남	32,864	2,441	14,306	4,263	2,814	2,077
전북	45,946	2,827	19,061	6,367	4,364	3,176
전남	41,704	2,979	16,932	6,001	4,178	2,884
경북	56,882	4,437	24,798	7,472	4,847	3,390
경남	59,546	4,278	24,684	7,952	5,541	3,892
제주	10,215	677	4,789	1,315	898	629



재산현황 (1인가구)

(단위: 가구)

2,000만원 초과~ 2,500만원 이하	2,500만원 초과~ 3,000만원 이하	3,000만원 초과~ 3,500만원 이하	3,500만원 초과~ 4,000만원 이하	4,000만원 초과~ 4,500만원 이하	4,500만원 초과	시 도
14,348	10,313	5,371	3,098	1,768	3,984	2006년
15,564	11,651	6,259	3,820	2,177	5,133	2007년
15,912	12,067	6,893	4,293	2,532	6,055	2008년
18,266	14,293	9,488	6,583	4,519	13,702	2009년
17,824	13,503	8,996	5,764	3,652	8,109	2010년
19,155	13,933	10,236	6,563	4,531	10,021	2011년
19,714	14,830	10,799	7,136	5,146	12,224	2012년
19,595	14,902	11,479	7,582	5,556	15,500	2013년
20,777	15,541	12,564	8,660	6,553	18,927	2014년
24,689	19,336	15,848	11,423	8,818	26,908	2015년
25,289	19,867	16,530	12,036	9,773	31,480	2016년
27,960	21,550	18,059	13,551	11,016	37,464	2017년
36,212	27,799	24,113	18,559	15,112	54,922	2018년
<b>42,681</b>	<b>33,257</b>	<b>29,039</b>	<b>22,628</b>	<b>18,930</b>	<b>71,935</b>	<b>2019년</b>
7,548	6,250	6,089	4,660	4,174	18,482	서울
4,094	3,140	2,514	1,991	1,717	8,165	부산
2,346	1,870	1,645	1,312	1,092	5,334	대구
2,442	1,842	1,695	1,351	1,285	6,098	인천
1,384	1,032	869	692	564	2,836	광주
965	816	712	578	486	2,169	대전
572	361	325	258	233	1,009	울산
101	72	75	71	67	190	세종
7,956	6,073	5,484	4,149	3,410	11,229	경기
1,554	1,217	1,047	808	684	1,904	강원
1,515	1,156	966	750	600	1,507	충북
1,612	1,226	1,001	807	628	1,689	충남
2,351	1,822	1,391	1,160	944	2,483	전북
2,178	1,711	1,334	1,021	721	1,765	전남
2,660	2,073	1,764	1,417	1,076	2,948	경북
2,974	2,296	1,881	1,403	1,106	3,539	경남
429	300	247	200	143	588	제주



〈표 27〉 일반수급가구

시 도	계	재산없음	0원 초과~ 500만원 이하	500만원 초과~ 1,000만원 이하	1,000만원 초과~ 1,500만원 이하	1,500만원 초과~ 2,000만원 이하
2006년	163,478	40,002	50,930	19,299	14,098	11,110
2007년	164,300	39,701	50,962	18,977	13,893	10,996
2008년	160,918	37,690	49,627	18,606	13,631	10,593
2009년	164,856	34,529	45,394	19,001	14,071	10,969
2010년	163,983	34,896	46,813	21,096	14,681	10,880
2011년	156,799	9,376	58,049	22,959	15,309	11,242
2012년	147,736	8,292	52,579	21,485	14,467	10,721
2013년	143,392	6,061	51,547	21,068	13,808	10,216
2014년	141,821	5,856	48,045	20,284	13,869	10,239
2015년	182,426	8,971	51,004	26,480	17,773	13,392
2016년	186,329	4,431	52,533	27,747	18,386	14,051
2017년	182,673	3,462	47,351	27,473	18,502	14,087
2018년	205,863	3,052	46,943	30,422	20,894	16,038
<b>2019년</b>	<b>220,685</b>	<b>2,743</b>	<b>45,703</b>	<b>32,502</b>	<b>22,188</b>	<b>17,169</b>
서울	38,571	253	5,924	5,559	4,126	2,988
부산	20,960	237	4,342	2,947	2,001	1,501
대구	14,211	156	3,122	2,217	1,393	1,056
인천	15,178	189	3,021	2,323	1,320	1,131
광주	8,911	95	1,688	1,288	789	622
대전	6,827	83	1,530	1,056	744	503
울산	2,878	35	722	475	295	195
세종	618	10	129	83	70	33
경기	38,882	479	7,548	6,015	3,877	3,100
강원	8,511	148	1,987	1,304	887	675
충북	6,768	91	1,683	949	671	616
충남	7,794	145	2,019	1,130	787	574
전북	11,965	169	2,625	1,608	1,242	1,040
전남	9,854	172	2,239	1,372	1,054	897
경북	12,699	217	3,343	1,847	1,258	988
경남	13,391	222	3,104	1,887	1,394	1,047
제주	2,667	42	677	442	280	203

재산현황 (2인가구)

(단위: 가구)

2,000만원 초과~ 2,500만원 이하	2,500만원 초과~ 3,000만원 이하	3,000만원 초과~ 3,500만원 이하	3,500만원 초과~ 4,000만원 이하	4,000만원 초과~ 4,500만원 이하	4,500만원 초과	시 도
8,359	7,053	4,324	2,656	1,535	4,112	2006년
8,236	7,241	4,610	3,054	1,820	4,810	2007년
8,100	7,017	4,762	3,301	2,047	5,544	2008년
8,717	7,595	5,705	4,312	3,244	11,319	2009년
8,800	7,393	5,406	4,052	2,823	7,143	2010년
9,325	7,540	6,151	4,454	3,330	9,064	2011년
8,879	7,196	6,065	4,678	3,515	9,859	2012년
8,529	7,068	5,847	4,429	3,599	11,220	2013년
8,512	7,208	6,053	4,673	3,885	13,197	2014년
11,496	9,740	8,411	6,937	5,775	22,447	2015년
11,864	9,923	8,720	7,174	6,037	25,463	2016년
12,017	9,910	8,761	7,420	6,204	27,486	2017년
13,851	11,514	10,410	9,109	7,753	35,877	2018년
<b>15,007</b>	<b>12,738</b>	<b>11,519</b>	<b>9,890</b>	<b>8,574</b>	<b>42,652</b>	<b>2019년</b>
2,551	2,182	2,008	1,828	1,529	9,623	서울
1,258	1,118	1,079	857	777	4,843	부산
909	712	655	565	479	2,947	대구
911	734	706	601	569	3,673	인천
572	546	466	360	351	2,134	광주
434	316	288	260	270	1,343	대전
187	137	129	109	96	498	울산
47	43	27	25	23	128	세종
2,724	2,290	2,106	1,823	1,656	7,264	경기
612	567	458	409	317	1,147	강원
494	420	348	338	248	910	충북
569	489	425	354	311	991	충남
856	786	713	619	495	1,812	전북
816	664	571	501	382	1,186	전남
888	725	673	565	458	1,737	경북
990	838	712	576	527	2,094	경남
189	171	155	100	86	322	제주



〈표 28〉 일반수급가구

시 도	계	재산없음	0원 초과~ 500만원 이하	500만원 초과~ 1,000만원 이하	1,000만원 초과~ 1,500만원 이하	1,500만원 초과~ 2,000만원 이하
2006년	108,631	23,284	34,906	12,508	9,326	7,550
2007년	104,564	21,976	33,651	11,852	8,735	7,060
2008년	100,546	19,543	31,807	11,791	8,477	6,784
2009년	101,774	16,690	28,534	11,829	8,679	6,914
2010년	99,248	16,709	28,972	13,150	8,863	6,818
2011년	90,321	3,376	28,487	14,199	9,497	6,945
2012년	80,900	2,621	23,629	12,818	8,558	6,470
2013년	75,510	1,691	21,761	11,972	8,190	6,034
2014년	70,630	1,438	18,411	10,958	7,585	5,610
2015년	115,847	4,316	22,384	16,827	11,759	9,206
2016년	116,251	1,121	22,287	16,863	11,977	9,441
2017년	107,217	818	18,530	15,236	11,284	8,523
2018년	105,577	698	16,991	15,351	11,246	8,588
<b>2019년</b>	<b>103,674</b>	<b>616</b>	<b>15,073</b>	<b>14,891</b>	<b>10,727</b>	<b>8,323</b>
서울	17,210	56	1,752	2,169	1,775	1,361
부산	8,990	61	1,252	1,299	910	661
대구	6,710	29	965	1,006	729	544
인천	7,543	58	1,046	1,184	759	559
광주	5,081	19	646	673	468	336
대전	3,611	24	526	581	378	276
울산	1,202	11	218	180	135	82
세종	353	1	53	55	47	29
경기	19,233	100	2,514	2,891	2,107	1,614
강원	3,442	28	675	550	376	294
충북	3,080	20	524	439	330	266
충남	3,532	30	740	506	350	243
전북	5,800	41	940	769	556	511
전남	3,994	37	719	556	398	386
경북	5,497	45	1,106	823	546	477
경남	6,925	42	1,083	989	706	573
제주	1,471	14	314	221	157	111

· 재산현황 (3인가구)

(단위: 가구)

2,000만원 초과~ 2,500만원 이하	2,500만원 초과~ 3,000만원 이하	3,000만원 초과~ 3,500만원 이하	3,500만원 초과~ 4,000만원 이하	4,000만원 초과~ 4,500만원 이하	4,500만원 초과~ 5,000만원 이하	5,000만원 초과	시 도
5,889	5,060	3,355	2,113	1,310	949	2,381	2006년
5,602	4,999	3,391	2,374	1,356	963	2,605	2007년
5,349	4,828	3,445	2,525	1,508	1,146	3,343	2008년
5,556	5,000	3,998	3,082	2,433	2,005	7,054	2009년
5,495	4,690	3,786	2,836	2,080	1,603	4,246	2010년
5,691	4,795	4,044	3,305	2,592	1,866	5,524	2011년
5,402	4,442	3,743	3,093	2,563	1,839	5,722	2012년
5,031	4,088	3,483	2,905	2,369	1,850	6,136	2013년
4,922	3,949	3,418	2,925	2,466	1,925	7,023	2014년
7,850	6,686	5,830	5,117	4,330	3,730	17,812	2015년
7,984	6,690	5,991	5,204	4,525	3,827	20,341	2016년
7,617	6,498	5,650	5,056	4,390	3,691	19,924	2017년
7,554	6,309	5,664	5,015	4,301	3,501	20,359	2018년
<b>7,501</b>	<b>6,199</b>	<b>5,440</b>	<b>4,881</b>	<b>4,353</b>	<b>3,586</b>	<b>22,084</b>	<b>2019년</b>
1,216	1,080	901	850	719	654	4,677	서울
625	471	427	375	378	328	2,203	부산
449	373	343	311	230	205	1,526	대구
560	356	348	296	283	240	1,854	인천
303	284	262	265	218	210	1,397	광주
255	189	159	146	135	123	819	대전
65	75	72	45	41	37	241	울산
22	22	17	12	22	12	61	세종
1,399	1,228	1,044	928	890	707	3,811	경기
266	228	178	141	140	97	469	강원
253	202	170	149	116	111	500	충북
270	218	193	173	152	105	552	충남
459	372	353	340	248	191	1,020	전북
311	235	223	225	197	120	587	전남
404	342	294	233	206	178	843	경북
531	438	375	331	316	217	1,324	경남
113	86	81	61	62	51	200	제주



〈표 29〉 일반수급가구

시 도	계	재산없음	0원 초과~ 500만원 이하	500만원 초과~ 1,000만원 이하	1,000만원 초과~ 1,500만원 이하	1,500만원 초과~ 2,000만원 이하
2006년	54,510	8,997	16,556	6,599	4,919	4,131
2007년	50,843	8,189	15,606	6,111	4,448	3,752
2008년	47,698	7,122	14,336	5,697	4,166	3,532
2009년	48,047	5,996	12,709	5,541	4,077	3,445
2010년	46,424	5,895	12,789	6,213	4,168	3,402
2011년	41,472	1,183	11,412	6,357	4,314	3,239
2012년	36,494	906	9,311	5,631	3,872	2,899
2013년	33,549	518	8,287	5,278	3,569	2,732
2014년	30,632	434	6,917	4,628	3,265	2,500
2015년	68,969	1,940	10,151	8,500	6,589	5,144
2016년	67,080	365	9,365	8,207	6,415	5,057
2017년	57,240	252	7,340	7,042	5,423	4,468
2018년	53,982	219	6,652	6,874	5,204	4,242
<b>2019년</b>	<b>51,231</b>	<b>176</b>	<b>5,699</b>	<b>6,451</b>	<b>5,017</b>	<b>3,797</b>
서울	8,365	12	577	959	803	601
부산	4,165	9	480	444	381	304
대구	3,270	12	358	393	320	248
인천	3,711	16	390	511	388	268
광주	2,710	7	246	329	236	180
대전	1,779	7	222	276	168	137
울산	625	5	100	87	55	42
세종	193	0	21	35	24	10
경기	9,421	31	926	1,209	978	735
강원	1,654	10	239	215	186	134
충북	1,531	6	229	204	150	121
충남	1,667	15	306	233	175	86
전북	3,290	7	377	381	303	261
전남	2,152	9	266	241	212	160
경북	2,736	10	435	400	257	206
경남	3,208	19	407	421	308	252
제주	754	1	120	113	73	52

재산현황 (4인가구)

(단위: 가구)

2,000만원 초과- 2,500만원 이하	2,500만원 초과- 3,000만원 이하	3,000만원 초과- 3,500만원 이하	3,500만원 초과- 4,000만원 이하	4,000만원 초과- 4,500만원 이하	4,500만원 초과- 5,000만원 이하	5,000만원 초과	시 도
3,257	2,962	2,029	1,510	935	672	1,943	2006년
3,015	2,749	1,985	1,438	917	688	1,945	2007년
2,705	2,559	1,900	1,548	968	732	2,433	2008년
2,762	2,476	2,131	1,670	1,359	1,171	4,710	2009년
2,772	2,446	2,015	1,612	1,218	964	2,930	2010년
2,823	2,393	1,970	1,679	1,396	1,036	3,670	2011년
2,553	2,157	1,865	1,451	1,243	980	3,626	2012년
2,377	2,013	1,673	1,366	1,202	884	3,650	2013년
2,147	1,858	1,582	1,281	1,181	895	3,944	2014년
4,586	4,070	3,658	3,108	2,812	2,415	15,996	2015년
4,555	3,821	3,562	2,967	2,887	2,419	17,460	2016년
3,853	3,480	3,108	2,674	2,433	2,239	14,928	2017년
3,758	3,328	2,911	2,616	2,301	1,985	13,892	2018년
<b>3,556</b>	<b>3,105</b>	<b>2,675</b>	<b>2,399</b>	<b>2,233</b>	<b>1,910</b>	<b>14,213</b>	<b>2019년</b>
565	483	439	364	390	316	2,856	서울
288	222	197	183	175	141	1,341	부산
229	185	170	132	132	112	979	대구
253	203	169	147	148	122	1,096	인천
161	129	122	125	125	112	938	광주
115	102	63	75	73	58	483	대전
29	35	31	24	30	16	171	울산
12	14	7	11	8	3	48	세종
667	574	502	480	417	384	2,518	경기
122	110	95	90	74	62	317	강원
122	102	101	70	64	53	309	충북
112	103	100	86	76	56	319	충남
252	237	190	184	161	133	804	전북
185	170	118	123	97	86	485	전남
150	171	164	113	104	113	613	경북
239	213	167	148	132	111	791	경남
55	52	40	44	27	32	145	제주



〈표 30〉 일반수급가구

시 도	계	재산없음	0원 초과~ 500만원 이하	500만원 초과~ 1,000만원 이하	1,000만원 초과~ 1,500만원 이하	1,500만원 초과~ 2,000만원 이하	2,000만원 초과~ 2,500만원 이하
2006년	16,269	2,449	5,098	2,016	1,503	1,193	914
2007년	15,111	2,178	4,828	1,882	1,349	1,057	871
2008년	14,555	1,979	4,568	1,818	1,295	1,020	826
2009년	14,798	1,699	4,165	1,812	1,251	959	862
2010년	14,373	1,668	4,081	1,924	1,348	1,025	883
2011년	12,804	377	3,526	2,073	1,372	1,006	789
2012년	11,272	308	2,858	1,780	1,156	924	760
2013년	10,406	163	2,592	1,627	1,096	833	676
2014년	9,634	127	2,150	1,496	1,050	750	614
2015년	26,997	656	3,581	3,222	2,497	1,949	1,738
2016년	26,613	145	3,355	3,077	2,473	1,869	1,700
2017년	22,620	97	2,715	2,592	2,063	1,665	1,449
2018년	20,803	60	2,442	2,464	1,940	1,556	1,370
<b>2019년</b>	<b>19,650</b>	<b>57</b>	<b>2,073</b>	<b>2,308</b>	<b>1,792</b>	<b>1,424</b>	<b>1,294</b>
서울	3,004	6	223	306	250	212	188
부산	1,410	2	138	163	121	92	87
대구	1,024	2	111	123	87	67	63
인천	1,415	8	150	180	140	92	90
광주	1,062	3	107	103	92	71	53
대전	711	3	76	97	61	43	50
울산	211	2	27	31	19	16	11
세종	90	0	4	8	14	7	11
경기	3,651	8	342	459	344	292	247
강원	636	3	76	90	62	46	55
충북	677	2	90	93	58	63	48
충남	683	2	104	98	55	61	56
전북	1,381	6	150	138	138	107	92
전남	1,041	2	131	91	81	82	64
경북	1,079	5	149	141	103	71	76
경남	1,254	2	153	154	135	74	75
제주	321	1	42	33	32	28	28



재산현황 (5인가구)

(단위: 가구)

2,500만원 초과~ 3,000만원 이하	3,000만원 초과~ 3,500만원 이하	3,500만원 초과~ 4,000만원 이하	4,000만원 초과~ 4,500만원 이하	4,500만원 초과~ 5,000만원 이하	5,000만원 초과~ 5,500만원 이하	5,500만원 초과	시 도
875	642	419	295	208	150	507	2006년
746	598	413	300	213	173	503	2007년
723	605	383	307	258	773	164	2008년
719	601	481	401	344	268	1,236	2009년
727	605	472	374	280	229	757	2010년
680	586	490	400	304	267	934	2011년
596	544	463	402	303	260	918	2012년
607	530	439	381	263	248	951	2013년
584	518	410	344	303	233	1,055	2014년
1,501	1,478	1,205	1,140	953	855	6,222	2015년
1,499	1,361	1,254	1,071	1,024	881	6,904	2016년
1,289	1,170	1,082	902	815	783	5,998	2017년
1,255	1,099	942	848	752	688	5,387	2018년
<b>1,119</b>	<b>991</b>	<b>937</b>	<b>835</b>	<b>703</b>	<b>631</b>	<b>5,486</b>	<b>2019년</b>
171	158	145	133	113	106	993	서울
64	69	74	44	58	44	454	부산
65	50	52	44	43	24	293	대구
82	54	59	34	43	42	441	인천
57	60	41	51	38	30	356	광주
34	35	28	31	24	22	207	대전
9	11	11	10	6	9	49	울산
3	8	0	5	1	5	24	세종
219	155	173	163	131	108	1,010	경기
45	28	28	35	21	13	134	강원
41	40	40	26	23	22	131	충북
29	33	28	30	24	28	135	충남
92	71	80	58	52	54	343	전북
75	72	51	56	45	45	246	전남
57	54	50	44	39	32	258	경북
62	72	62	49	36	38	342	경남
14	21	15	22	6	9	70	제주



〈표 31〉 일반수급가구

시 도	계	재산없음	0원 초과~ 500만원 이하	500만원 초과~ 1,000만원 이하	1,000만원 초과~ 1,500만원 이하	1,500만원 초과~ 2,000만원 이하	2,000만원 초과~ 2,500만원 이하
2006년	4,278	682	1,271	567	404	278	260
2007년	4,061	603	1,318	488	381	263	245
2008년	1,522	239	492	172	125	104	76
2009년	3,923	466	1,115	475	310	265	216
2010년	3,840	476	1,127	513	327	267	222
2011년	3,514	122	1,034	546	334	269	205
2012년	3,168	93	881	486	340	238	189
2013년	3,027	63	822	462	317	232	197
2014년	2,824	45	700	432	288	243	176
2015년	6,596	183	962	804	646	459	463
2016년	6,762	36	977	785	621	473	423
2017년	5,844	31	759	710	512	434	378
2018년	5,549	17	671	706	534	372	359
<b>2019년</b>	<b>5,172</b>	<b>10</b>	<b>580</b>	<b>673</b>	<b>456</b>	<b>373</b>	<b>337</b>
서울	755	0	51	91	56	63	37
부산	306	0	39	37	17	22	30
대구	251	1	24	33	20	13	24
인천	354	2	48	48	32	29	27
광주	233	1	16	35	19	15	11
대전	197	1	28	25	23	9	5
울산	68	0	7	15	8	4	3
세종	23	0	3	2	2	1	1
경기	943	3	83	160	83	62	60
강원	184	0	19	25	17	15	15
충북	182	0	28	22	23	11	12
충남	205	2	45	22	17	22	11
전북	425	0	41	47	37	25	37
전남	307	0	47	19	30	22	17
경북	269	0	43	29	25	24	12
경남	346	0	40	49	34	25	23
제주	124	0	18	14	13	11	12

재산현황 (6인가구)

(단위: 가구)

2,500만원 초과- 3,000만원 이하	3,000만원 초과- 3,500만원 이하	3,500만원 초과- 4,000만원 이하	4,000만원 초과- 4,500만원 이하	4,500만원 초과- 5,000만원 이하	5,000만원 초과- 5,500만원 이하	5,500만원 초과	시 도
238	162	103	73	51	39	150	2006년
206	147	98	76	69	36	131	2007년
67	50	52	26	27	19	73	2008년
193	162	120	111	88	68	334	2009년
198	159	128	97	83	56	187	2010년
204	166	121	121	91	71	230	2011년
162	175	115	115	81	57	236	2012년
148	140	125	108	74	63	276	2013년
146	118	108	115	92	61	300	2014년
365	329	281	275	221	193	1,415	2015년
374	360	288	275	216	231	1,703	2016년
338	294	250	246	248	170	1,474	2017년
332	265	226	242	204	195	1,426	2018년
<b>270</b>	<b>251</b>	<b>222</b>	<b>207</b>	<b>201</b>	<b>172</b>	<b>1,420</b>	<b>2019년</b>
33	26	27	30	32	30	279	서울
17	14	15	10	12	9	84	부산
14	13	6	9	12	8	74	대구
13	17	12	14	13	7	92	인천
14	8	13	7	10	3	81	광주
6	4	15	9	5	2	65	대전
3	4	3	3	3	3	12	울산
6	2	0	1	0	2	3	세종
53	61	41	39	30	28	240	경기
10	9	8	8	5	13	40	강원
9	13	12	5	3	6	38	충북
9	5	6	11	11	5	39	충남
29	19	16	18	21	18	117	전북
17	16	20	13	15	17	74	전남
15	16	10	13	9	8	65	경북
15	15	16	10	17	10	92	경남
7	9	2	7	3	3	25	제주



〈표 32〉 일반수급가구

시 도	계	재산없음	0원 초과~ 500만원 이하	500만원 초과~ 1,000만원 이하	1,000만원 초과~ 1,500만원 이하	1,500만원 초과~ 2,000만원 이하	2,000만원 초과~ 2,500만원 이하
2006년	1,684	303	497	214	155	96	97
2007년	1,566	268	485	186	151	86	77
2008년	1,522	239	492	172	125	104	76
2009년	1,596	219	481	180	126	100	68
2010년	1,590	187	509	235	124	93	81
2011년	1,573	124	512	246	123	101	82
2012년	1,385	48	461	225	130	87	64
2013년	1,365	30	452	210	152	84	76
2014년	1,368	21	393	240	121	110	72
2015년	2,292	70	447	335	210	155	135
2016년	2,363	25	421	339	230	154	141
2017년	2,211	20	382	305	210	155	119
2018년	2,166	3	341	342	200	168	118
<b>2019년</b>	<b>2,077</b>	<b>8</b>	<b>285</b>	<b>306</b>	<b>196</b>	<b>149</b>	<b>143</b>
서울	270	2	18	36	29	22	17
부산	124	0	12	18	15	13	8
대구	56	0	4	7	7	5	7
인천	137	1	20	21	16	11	9
광주	76	0	14	8	10	8	3
대전	81	0	11	10	6	3	7
울산	17	0	5	6	0	2	0
세종	9	0	3	1	0	2	0
경기	375	1	41	66	30	23	31
강원	91	1	18	15	9	4	7
충북	102	1	20	15	10	7	4
충남	115	0	18	28	7	8	8
전북	186	0	27	19	16	8	15
전남	156	2	31	20	13	12	11
경북	99	0	20	13	12	8	1
경남	134	0	15	17	8	10	12
제주	49	0	8	6	8	3	3

재산현황 (7인이상가구)

(단위: 가구)

2,500만원 초과~ 3,000만원 이하	3,000만원 초과~ 3,500만원 이하	3,500만원 초과~ 4,000만원 이하	4,000만원 초과~ 4,500만원 이하	4,500만원 초과~ 5,000만원 이하	5,000만원 초과~ 5,500만원 이하	5,500만원 초과	시 도
95	55	48	22	28	17	57	2006년
89	48	40	32	30	13	61	2007년
67	50	52	26	27	19	73	2008년
81	48	48	37	36	32	140	2009년
76	60	41	43	28	14	99	2010년
74	53	54	45	33	19	107	2011년
60	61	45	36	33	29	106	2012년
67	56	38	46	28	25	101	2013년
64	53	46	44	34	37	133	2014년
113	99	78	81	58	71	440	2015년
115	105	85	71	96	65	516	2016년
108	103	91	76	81	47	514	2017년
101	112	102	71	73	54	481	2018년
<b>104</b>	<b>97</b>	<b>85</b>	<b>68</b>	<b>72</b>	<b>61</b>	<b>503</b>	<b>2019년</b>
17	14	11	9	10	11	74	서울
0	4	4	3	4	4	39	부산
3	0	1	2	1	3	16	대구
9	3	10	2	3	0	32	인천
2	3	0	1	0	1	26	광주
4	3	5	3	0	5	24	대전
0	0	0	0	1	1	2	울산
0	0	0	0	0	0	3	세종
22	18	20	18	15	8	82	경기
4	0	1	3	2	5	22	강원
9	6	3	0	2	3	22	충북
5	9	1	7	3	5	16	충남
11	12	10	4	13	5	46	전북
6	7	7	5	7	4	31	전남
5	8	4	7	6	1	14	경북
5	8	5	2	2	4	46	경남
2	2	3	2	3	1	8	제주





2019년 국민기초생활보장수급자 현황 • Ministry of Health and Welfare

PART

V

# 기초생활보장수급자 소득인정액 현황





## V

## 기초생활보장수급자 소득인정액 현황

〈표 33〉 일반수급가구 소득인정액(평균) 현황 - 가구원수·시도별

(단위: 원)

시 도	평균	1인가구	2인가구	3인가구	4인가구	5인가구	6인가구	7인이상 가구
2008년	234,320	127,752	285,955	459,327	598,663	741,198	870,221	1,007,596
2009년	264,369	132,517	299,588	468,609	608,990	773,125	898,215	1,048,864
2010년	238,625	126,527	292,419	470,870	617,683	795,543	965,535	1,066,232
2011년	239,158	124,771	305,431	492,787	653,096	845,547	999,504	1,095,967
2012년	241,107	129,258	321,545	510,645	673,248	885,446	1,035,489	1,152,420
2013년	246,368	130,802	340,782	544,252	717,696	923,278	1,095,826	1,218,415
2014년	296,669	183,095	417,737	593,794	774,676	995,826	1,149,189	1,283,784
2015년	377,194	158,103	421,353	734,628	1,058,555	1,370,325	1,531,245	1,684,477
2016년	394,112	156,502	427,966	782,285	1,202,785	1,571,644	1,767,909	1,831,405
2017년	364,322	154,438	416,507	762,603	1,142,114	1,699,802	1,691,242	1,628,465
2018년	344,463	186,034	426,802	709,645	1,027,512	1,333,911	1,507,907	1,623,036
<b>2019년</b>	<b>352,680</b>	<b>215,202</b>	<b>451,742</b>	<b>712,379</b>	<b>1,026,511</b>	<b>1,302,337</b>	<b>1,475,960</b>	<b>1,670,033</b>
서울	349,894	217,682	455,783	702,321	1,071,713	1,310,444	1,503,252	1,658,743
부산	329,338	210,944	447,121	679,686	1,033,249	1,247,396	1,444,750	1,447,877
대구	346,958	211,793	450,300	699,353	1,035,718	1,273,691	1,302,805	1,513,161
인천	359,158	210,295	439,083	693,178	972,724	1,231,636	1,361,701	1,516,226
광주	377,276	206,381	440,085	697,771	987,827	1,223,229	1,331,971	1,505,073
대전	366,339	206,434	453,052	720,096	1,048,193	1,345,046	1,403,266	1,695,565
울산	338,597	230,057	478,990	652,140	949,192	1,417,408	1,301,315	1,755,290
세종	416,929	221,595	486,007	801,035	1,043,709	1,518,925	1,400,479	1,794,216
경기	372,677	221,688	467,104	749,516	1,061,258	1,362,780	1,525,574	1,873,762
강원	343,431	222,220	450,304	705,201	1,019,277	1,271,106	1,547,299	1,989,872
충북	347,283	209,178	441,758	780,980	1,001,844	1,316,287	1,595,637	1,647,597
충남	341,350	210,430	431,207	726,922	995,406	1,355,643	1,529,150	2,200,523
전북	357,523	210,696	432,594	657,723	1,005,920	1,308,166	1,445,624	1,423,392
전남	354,659	225,854	463,787	716,339	986,500	1,241,926	1,532,335	1,680,659
경북	323,545	209,860	437,000	673,144	938,998	1,236,581	1,561,100	1,354,988
경남	349,240	211,654	451,936	747,022	1,046,387	1,362,524	1,487,993	1,556,013
제주	395,812	223,990	484,181	788,151	997,792	1,289,913	1,558,704	1,564,267



# 부양의무자 현황

1. 부양의무자 현황
2. 부양불능, 부양거부·기피 현황



## VI

## 부양의무자 현황

## 1 부양의무자 현황 : 표 34 참조

- 부양의무자 현황을 보면 수급가구 중 부양의무자가 있는 가구가 76.0%이며, 부양의무자가 없는 가구는 24.0%로 나타났다.
- 부양의무자를 기준으로 부양능력 판정에서는 부양능력 없음이 94.1%이고, 부양능력 미약이 5.9%임.

## 〈부양의무자·부양능력 판정현황〉

(단위: 가구, %)

구 분	부양의무자 유무			부양의무자의 부양능력 판정			
	계	부양의무자 있음	부양의무자 없음	계	부양능력 있음	부양능력 미약	부양능력 없음
가구수	966,782	734,477	232,305	1,542,437	953	90,274	1,451,210
구성비	100	76.0	24.0	100	0.1	5.9	94.1

\* 부양의무자 기준이 적용되는 생계, 의료급여 대상 / 시설수급자 제외

## 〈부양의무자·부양능력 판정 분포〉

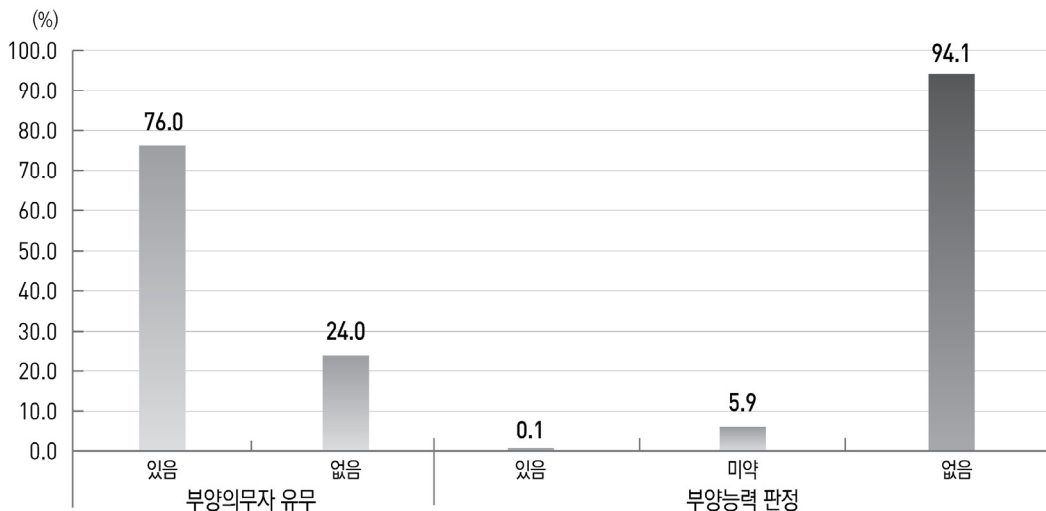

## 2 부양불능, 부양거부·기피 현황 : 표 35 참조

- 수급 가구 중 부양의무자가 있어도 부양을 받을 수 없는 경우에 해당하는 사유를 보면 '행방불명'이 48.8%이며, 부양을 거부·기피하는 원인으로는 '기타(가족관계 해체 등)'가 97.3% 차지함.

〈부양불능, 부양거부·기피 현황〉

(단위: 가구, %)

구 분	부양불능									부양거부·기피		
	계	행방 불명	사실상 이혼	해외 이주	복역	군복무	시설 수급자	사망 후 호적 미정리	기타	계	양자·양부·서모·의부	기타 (가족 관계 해체 등)
가구수	27,440	13,381	7	10,212	1,407	867	1,300	252	14	363,019	9,719	353,300
구성비	100	48.8	0.0	37.2	5.1	3.2	4.7	0.9	0.1	100	2.7	97.3

〈부양불능, 부양거부·기피〉

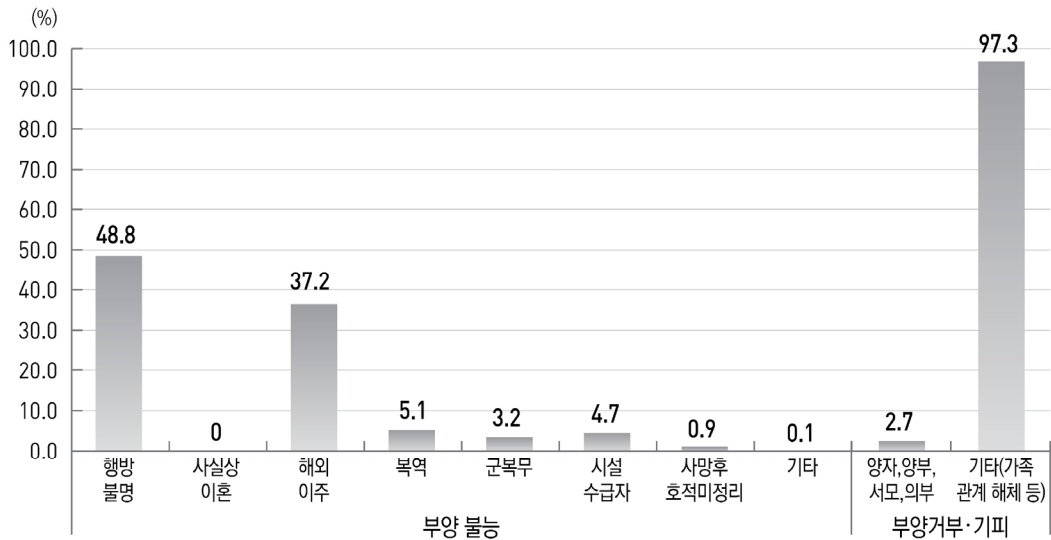

---

## 부양의무자 현황

---

〈표 34〉 부양

시 도	부양의무자 유무(단위: 가구)		
	계	부양의무자있음	부양의무자없음
2005년	809,745	570,513	239,232
2006년	831,692	602,623	229,069
2007년	852,420	630,554	221,866
2008년	854,205	631,864	222,341
2009년	882,925	660,537	222,388
2010년	878,799	706,998	171,801
2011년	850,689	673,630	177,059
2012년	821,879	643,286	178,593
2013년	810,544	626,336	184,208
2014년	814,184	624,028	190,156
2015년	900,670	694,478	206,192
2016년	907,184	698,195	208,989
2017년	920,063	704,971	215,092
2018년	934,534	712,406	222,128
<b>2019년</b>	<b>966,782</b>	<b>734,477</b>	<b>232,305</b>
서울	169,686	123,271	46,415
부산	96,104	72,205	23,899
대구	62,739	49,849	12,890
인천	60,215	47,059	13,156
광주	35,281	28,669	6,612
대전	30,164	23,619	6,545
울산	13,475	10,301	3,174
세종	2,350	1,815	535
경기	157,819	117,706	40,113
강원	37,150	28,790	8,360
충북	29,893	22,735	7,158
충남	35,974	27,029	8,945
전북	52,693	41,787	10,906
전남	44,693	34,774	9,919
경북	62,884	47,940	14,944
경남	63,589	47,460	16,129
제주	12,073	9,468	2,605



의무자 현황

(단위: 가구)

부양의무자의 부양능력 판정(단위: 가구)				시 도
계	부양능력있음	부양능력미약	부양능력없음	
1,147,622	11,423	203,207	932,992	2005년
1,288,961	9,175	201,954	1,077,832	2006년
1,415,003	8,685	216,678	1,189,640	2007년
1,385,932	11,255	193,209	1,181,468	2008년
1,435,372	9,394	205,496	1,220,482	2009년
1,317,312	14,721	179,774	1,122,817	2010년
1,477,506	954	168,311	1,308,241	2011년
1,400,879	936	184,234	1,215,709	2012년
1,386,836	555	188,818	1,197,463	2013년
1,373,023	6,574	181,868	1,184,581	2014년
1,524,388	1,940	80,027	1,442,421	2015년
1,516,635	871	85,150	1,430,614	2016년
1,509,473	569	92,620	1,416,284	2017년
1,513,231	348	92,960	1,419,923	2018년
<b>1,542,437</b>	<b>953</b>	<b>90,274</b>	<b>1,451,210</b>	<b>2019년</b>
244,678	181	13,231	231,266	서울
146,570	101	9,089	137,380	부산
103,682	37	5,608	98,037	대구
98,199	60	5,616	92,523	인천
62,286	26	3,812	58,448	광주
50,191	21	2,783	47,387	대전
21,049	10	1,180	19,859	울산
3,868	.	252	3,616	세종
242,465	157	14,501	227,807	경기
63,341	37	3,991	59,313	강원
49,187	34	2,925	46,228	충북
58,715	41	3,733	54,941	충남
95,806	54	5,705	90,047	전북
80,026	47	5,433	74,546	전남
103,047	80	6,037	96,930	경북
98,900	65	5,448	93,387	경남
20,427	2	930	19,495	제주



〈표 35〉 부양불능,

시 도	부 양 불 능					
	계	행방불명	사실상이혼	해외이주	복역	군복무
2005년	100,993	39,380	10,636	7,822	2,864	3,002
2006년	112,762	46,772	12,165	9,696	3,329	3,435
2007년	120,909	52,198	12,794	11,638	3,759	3,701
2008년	111,533	50,342	11,014	12,350	3,641	3,237
2009년	102,340	48,594	10,226	13,511	3,653	3,040
2010년	9,163	738	230	690	1,947	2,641
2011년	20,915	8,148	136	988	1,750	4,840
2012년	16,352	6,695	110	957	1,400	2,903
2013년	13,250	5,829	68	1,240	1,109	1,826
2014년	12,859	6,284	1	1,806	1,028	1,383
2015년	21,503	9,819	12	7,251	1,229	1,201
2016년	23,822	11,244	9	8,219	1,368	1,133
2017년	25,791	12,436	7	9,147	1,385	979
2018년	26,540	12,868	7	9,665	1,379	910
<b>2019년</b>	<b>27,440</b>	<b>13,381</b>	<b>7</b>	<b>10,212</b>	<b>1,407</b>	<b>867</b>
서울	6,150	2,683	1	2,850	189	162
부산	2,790	1,657	0	867	105	63
대구	1,526	885	0	400	82	66
인천	1,893	919	1	717	116	64
광주	511	298	0	115	42	17
대전	1,009	579	0	289	50	26
울산	267	147	0	70	19	13
세종	17	6	0	4	5	
경기	5,893	2,389	2	2,838	263	135
강원	1,015	569	0	310	58	24
충북	742	366	0	237	44	25
충남	852	380	1	310	61	24
전북	882	428	0	245	60	67
전남	781	400	1	180	59	32
경북	1,288	693	0	301	104	64
경남	1,410	801	1	345	119	61
제주	414	181	0	134	31	24

부양거부·기피 현황

(단위: 가구)

시설수급자	사망후 호적미정리	기타 부양불능	부양거부·기피			시 도
			계	양자·양부· 서모·의부	기타가족 관계해체	
1,232	695	35,362	88,835	23,782	65,053	2005년
1,508	723	35,134	115,554	28,019	87,535	2006년
1,812	731	34,276	129,917	29,803	100,114	2007년
1,877	454	28,618	137,455	26,918	110,537	2008년
1,950	376	20,990	148,300	25,814	122,486	2009년
2,104	193	620	119,254	19,063	100,191	2010년
3,673	1,042	338	168,756	19,806	148,950	2011년
3,101	932	254	193,457	18,534	174,923	2012년
2,625	355	198	213,651	15,142	198,509	2013년
2,111	239	7	258,562	14,293	244,269	2014년
1,791	165	35	282,609	13,340	269,269	2015년
1,607	217	25	295,998	12,093	283,905	2016년
1,505	312	20	318,690	11,353	307,337	2017년
1,390	303	18	340,311	10,521	329,790	2018년
<b>1,300</b>	<b>252</b>	<b>14</b>	<b>363,019</b>	<b>9,719</b>	<b>353,300</b>	<b>2019년</b>
165	99	1	53,175	1,108	52,067	서울
87	10	1	33,774	944	32,830	부산
91	2	0	26,600	525	26,075	대구
66	10	0	20,288	409	19,879	인천
38	0	1	13,337	358	12,979	광주
42	23	0	12,841	219	12,622	대전
15	3	0	6,183	99	6,084	울산
2	0	0	811	32	779	세종
196	65	5	58,219	1,399	56,820	경기
47	5	2	16,094	504	15,590	강원
66	3	1	13,466	474	12,992	충북
72	3	1	14,538	414	14,124	충남
78	4	0	20,874	617	20,257	전북
98	10	1	14,403	647	13,756	전남
122	4	0	26,106	902	25,204	경북
74	8	1	26,235	875	25,360	경남
41	3	0	6,075	193	5,882	제주





# 별첨

〈표 1〉 일반수급자 현황 - 시·군·구별

〈표 2〉 일반수급자 현황 - 연령별(0~80세이상)



별첨

〈표 1〉 일반수급자 현황 - 시·군·구별

(단위: 가구, 명)

시·도	시·군·구	가구수	수급자수
합계		1,281,759	1,792,012
서울특별시	종로구	3,413	4,122
	중구	3,671	4,499
	용산구	5,282	6,706
	성동구	6,123	8,366
	광진구	6,942	9,609
	동대문구	10,058	13,017
	중랑구	13,840	19,332
	성북구	9,665	13,326
	강북구	12,471	17,446
	도봉구	8,367	11,902
	노원구	18,764	27,175
	은평구	13,111	18,991
	서대문구	6,574	8,695
	마포구	6,178	8,629
	양천구	9,506	13,508
	강서구	17,095	23,721
	구로구	7,188	9,876
	금천구	7,383	10,154
	영등포구	7,227	8,868
	동작구	7,413	10,235
관악구	11,978	15,835	
서초구	4,030	5,846	



별첨

시·도	시·군·구	가구수	수급자수
서울특별시	강남구	8,372	12,290
	송파구	8,890	13,123
	강동구	8,154	11,277
부산광역시	중구	2,513	3,219
	서구	5,718	7,566
	동구	6,035	8,039
	영도구	8,272	10,967
	부산진구	12,658	16,885
	동래구	6,317	8,640
	남구	7,121	9,561
	북구	13,264	18,139
	해운대구	12,262	17,002
	사하구	12,767	17,373
	금정구	8,157	10,838
	강서구	2,084	2,956
	연제구	6,235	8,570
	수영구	4,918	6,739
	사상구	9,616	12,873
	기장군	5,223	7,884
대구광역시	중구	3,112	4,046
	동구	12,330	16,723
	서구	8,829	12,167
	남구	8,652	12,172
	북구	11,056	15,665
	수성구	11,722	17,131
	달서구	18,881	26,455
	달성군	5,241	8,142



시·도	시·군·구	가구수	수급자수
인천광역시	중구	3,568	4,896
	동구	2,399	3,198
	미추홀구	12,785	18,274
	연수구	7,061	10,234
	남동구	16,223	23,574
	부평구	17,119	25,028
	계양구	8,065	12,240
	서구	10,487	16,059
	강화군	2,377	3,122
	옹진군	366	486
광주광역시	동구	3,833	5,589
	서구	9,613	14,728
	남구	6,805	10,755
	북구	17,362	26,026
	광산구	10,006	16,391
대전광역시	동구	9,984	13,875
	중구	8,340	11,914
	서구	10,066	15,068
	유성구	4,383	6,523
	대덕구	6,012	8,919
울산광역시	중구	4,617	6,247
	남구	5,502	7,337
	동구	2,765	3,894
	북구	2,359	3,595
	울주군	3,391	4,472



시·도	시·군·구	가구수	수급자수
세종특별자치시	세종특별자치시	3,505	5,226
경기도	수원시	15,776	21,169
	성남시	18,344	25,532
	의정부시	12,058	17,096
	안양시	8,003	10,775
	부천시	15,145	20,366
	광명시	5,811	8,227
	평택시	9,213	12,817
	동두천시	4,036	5,764
	안산시	15,875	23,269
	고양시	17,064	24,300
	과천시	676	941
	구리시	4,581	6,477
	남양주시	11,610	16,912
	오산시	3,184	4,560
	시흥시	7,351	10,720
	군포시	5,049	6,945
	의왕시	2,006	2,818
	하남시	3,478	4,863
	용인시	8,602	12,114
	파주시	9,351	13,648
이천시	3,586	4,932	
안성시	3,947	5,301	
김포시	6,219	8,833	
화성시	7,332	10,325	

시·도	시·군·구	가구수	수급자수
경기도	광주시	4,406	6,322
	양주시	5,558	8,054
	포천시	4,460	6,114
	여주시	3,386	4,612
	연천군	1,911	2,558
	가평군	1,878	2,491
	양평군	2,762	3,656
강원도	춘천시	9,562	13,595
	원주시	9,588	13,595
	강릉시	7,365	9,884
	동해시	3,001	4,120
	태백시	1,768	2,310
	속초시	3,476	4,624
	삼척시	2,593	3,476
	홍천군	1,645	2,122
	횡성군	1,298	1,701
	영월군	1,071	1,383
	평창군	984	1,276
	정선군	1,124	1,378
	철원군	1,490	1,981
	화천군	794	995
	양구군	804	1,070
	인제군	807	1,085
	고성군	996	1,317
양양군	1,083	1,357	



시·도	시·군·구	가구수	수급자수
충청북도	청주시	18,135	25,951
	충주시	5,930	8,188
	제천시	5,167	6,990
	보은군	1,347	1,747
	옥천군	1,401	1,875
	영동군	1,529	2,047
	증평군	1,146	1,488
	진천군	1,653	2,205
	괴산군	1,333	1,794
	음성군	2,494	3,342
	단양군	1,119	1,449
충청남도	천안시	10,349	14,406
	공주시	3,205	4,373
	보령시	3,427	4,502
	아산시	6,430	9,149
	서산시	2,701	3,637
	논산시	4,703	6,469
	계룡시	453	666
	당진시	2,473	3,376
	금산군	1,627	2,232
	부여군	2,542	3,469
	서천군	1,808	2,341
	청양군	753	1,008
	홍성군	2,489	3,352
	예산군	2,227	2,943
	태안군	1,673	2,239

시·도	시·군·구	가구수	수급자수
전라북도	전주시	19,737	30,361
	군산시	10,444	14,825
	익산시	11,658	17,306
	정읍시	5,370	7,588
	남원시	4,087	5,919
	김제시	5,135	7,089
	완주군	3,000	4,504
	진안군	971	1,336
	무주군	876	1,227
	장수군	883	1,301
	임실군	1,225	1,695
	순창군	1,080	1,495
	고창군	2,179	2,931
	부안군	2,348	3,079
전라남도	목포시	8,872	13,131
	여수시	8,044	10,958
	순천시	5,612	7,763
	나주시	3,550	4,814
	광양시	2,879	4,194
	담양군	1,569	2,071
	곡성군	1,144	1,500
	구례군	1,040	1,390
	고흥군	3,228	4,124
	보성군	1,853	2,417



시·도	시·군·구	가구수	수급자수
전라남도	화순군	2,337	3,197
	장흥군	1,815	2,484
	강진군	1,458	2,021
	해남군	2,920	3,826
	영암군	1,488	2,039
	무안군	1,829	2,608
	함평군	1,206	1,606
	영광군	2,143	2,937
	장성군	1,507	2,018
	완도군	1,864	2,434
	진도군	1,402	1,942
	신안군	1,448	1,882
	경상북도	포항시	15,669
경주시		7,374	9,807
김천시		4,512	6,089
안동시		5,907	8,188
구미시		6,136	8,874
영주시		4,370	5,847
영천시		4,206	5,656
상주시		3,114	4,086
문경시		2,282	2,888
경산시		6,420	9,119
군위군		755	991

시·도	시·군·구	가구수	수급자수
경상북도	의성군	2,288	2,809
	청송군	933	1,178
	영양군	828	1,119
	영덕군	1,800	2,251
	청도군	1,710	2,094
	고령군	1,155	1,544
	성주군	1,468	1,856
	칠곡군	3,002	4,207
	예천군	1,824	2,340
	봉화군	1,194	1,577
	울진군	2,085	2,632
	울릉군	229	295
	경상남도	창원시	21,394
진주시		9,375	12,934
통영시		4,706	6,680
사천시		3,793	4,998
김해시		12,935	18,543
밀양시		4,125	5,414
거제시		3,493	4,831
양산시		7,782	10,855
의령군		1,032	1,276
함안군		1,944	2,463
창녕군		2,211	2,859



시·도	시·군·구	가구수	수급자수
경상남도	고성군	1,893	2,489
	남해군	1,614	2,039
	하동군	1,837	2,384
	산청군	1,237	1,633
	함양군	1,509	1,963
	거창군	2,253	3,114
	합천군	1,671	2,136
제주특별자치도	제주시	10,905	15,948
	서귀포시	4,696	6,605



〈표 2〉 일반수급자 현황 - 연령별(0~80세이상)

(단위: 명)

시·도	시·군·구	계	0	1	2	3	4	5	6	7
합계		1,792,012	2,691	4,181	4,771	5,770	6,785	7,372	8,274	16,226
서울 특별시	종로구	4,122	5	8	4	7	10	3	2	15
	중구	4,499	1	3	8	6	8	8	7	21
	용산구	6,706	5	7	7	11	12	17	21	28
	성동구	8,366	7	12	18	14	22	18	31	43
	광진구	9,609	15	16	20	29	22	31	41	85
	동대문구	13,017	8	22	25	29	28	24	37	71
	중랑구	19,332	23	42	45	60	62	51	77	181
	성북구	13,326	12	19	28	34	36	49	46	91
	강북구	17,446	17	24	27	35	48	61	67	137
	도봉구	11,902	15	18	28	32	32	38	52	79
	노원구	27,175	24	47	45	66	80	83	103	158
	은평구	18,991	14	37	37	50	60	68	67	139
	서대문구	8,695	99	89	85	19	28	25	25	48
	마포구	8,629	18	36	31	19	19	18	23	40
	양천구	13,508	16	27	27	48	32	46	53	112
	강서구	23,721	21	44	45	52	52	68	88	133
	구로구	9,876	13	28	33	31	29	40	45	74
	금천구	10,154	24	23	20	29	32	32	34	65
	영등포구	8,868	8	13	13	19	21	18	16	40
	동작구	10,235	9	16	25	22	23	31	31	64
관악구	15,835	15	23	39	38	35	45	49	81	
서초구	5,846	5	7	11	20	20	24	25	66	
강남구	12,290	55	62	16	22	29	36	35	70	
송파구	13,123	21	24	37	49	45	56	71	101	
강동구	11,277	12	18	20	27	38	33	48	72	

(단위: 명)

시·도	시·군·구	8	9	10	11	12	13	14	15
합계		17,906	18,917	18,801	21,487	23,950	23,626	24,236	27,156
서울 특별시	종로구	15	17	24	34	29	35	34	37
	중구	28	24	28	27	51	25	38	49
	용산구	35	36	48	56	60	55	55	85
	성동구	57	49	53	84	102	82	101	101
	광진구	79	88	98	98	141	140	138	160
	동대문구	75	113	99	111	156	155	129	145
	종량구	205	187	195	236	241	289	287	287
	성북구	110	125	104	133	166	190	189	219
	강북구	135	147	143	199	195	201	209	257
	도봉구	133	139	119	158	161	176	187	244
	노원구	173	179	184	262	279	279	257	340
	은평구	161	158	181	208	216	247	240	288
	서대문구	49	67	62	86	85	109	101	118
	마포구	59	56	66	74	65	74	92	94
	양천구	102	132	149	191	194	186	202	217
	강서구	139	146	170	196	215	242	240	268
	구로구	91	84	84	120	117	119	122	159
	금천구	70	84	80	89	122	106	116	147
	영등포구	44	32	48	55	54	76	92	103
	동작구	70	71	74	84	109	90	102	123
관악구	115	102	102	137	139	148	138	207	
서초구	63	73	62	63	58	52	60	80	
강남구	66	87	73	81	97	118	124	137	
송파구	128	128	149	146	182	155	181	202	
강동구	91	113	86	117	125	133	138	170	

(단위: 명)

16	17	18	19	20	21	22	23	24	25
30,726	33,239	36,257	23,660	18,048	16,263	16,284	13,471	11,087	8,855
39	58	60	35	23	30	29	18	24	13
49	65	72	31	28	25	25	17	20	16
81	101	108	64	61	20	39	35	31	19
136	138	159	99	75	73	82	70	56	41
159	193	194	119	99	106	96	82	71	53
180	224	213	147	86	77	81	72	64	65
363	380	411	211	149	159	166	147	121	107
229	266	309	161	140	117	117	101	89	66
278	306	332	217	144	170	156	132	99	103
231	285	323	159	114	110	123	102	82	78
407	409	463	364	280	264	315	246	195	173
354	388	450	265	202	191	181	178	135	141
156	167	181	102	66	82	59	68	68	46
119	132	137	120	101	75	80	90	59	54
261	294	304	191	138	105	139	133	93	87
281	346	372	262	217	161	223	200	165	146
175	172	185	117	103	72	91	55	61	47
148	171	192	119	104	69	82	103	71	55
98	106	127	89	63	64	52	49	38	37
155	162	185	134	79	112	94	97	79	60
213	210	274	191	145	146	163	139	133	93
95	103	112	71	60	50	43	56	45	57
147	159	186	169	149	110	139	109	100	94
241	264	274	195	175	128	156	120	102	98
197	201	220	150	118	94	91	98	75	59

(단위: 명)

시·도	시·군·구	26	27	28	29	30	31	32	33
합계		6,394	5,416	4,725	4,294	4,819	5,102	5,229	5,790
서울 특별시	종로구	13	13	5	8	14	10	10	13
	중구	10	10	5	9	10	6	8	13
	용산구	21	20	15	8	11	22	13	27
	성동구	32	22	19	19	23	27	21	17
	광진구	41	33	34	27	23	31	19	34
	동대문구	39	40	33	28	30	31	43	34
	종량구	81	59	58	38	44	55	55	44
	성북구	59	45	42	30	28	37	36	34
	강북구	67	75	53	48	45	44	42	44
	도봉구	62	40	40	27	33	37	28	24
	노원구	151	114	100	91	95	98	90	91
	은평구	99	75	63	47	48	51	53	58
	서대문구	31	29	28	22	20	20	23	20
	마포구	31	40	27	24	34	22	33	35
	양천구	59	40	48	31	50	41	41	34
	강서구	129	97	86	76	72	72	81	90
	구로구	35	32	30	27	28	37	40	42
	금천구	44	25	34	32	17	18	32	31
	영등포구	21	21	15	10	20	22	18	23
	동작구	51	33	28	25	41	39	21	36
관악구	89	61	46	51	58	72	66	61	
서초구	32	20	19	18	16	17	25	30	
강남구	71	50	47	44	37	51	34	44	
송파구	61	57	48	35	44	48	46	63	
강동구	32	42	39	26	42	49	23	42	

(단위: 명)

34	35	36	37	38	39	40	41	42	43
6,260	6,784	8,298	9,963	10,694	11,755	12,363	12,223	13,939	14,096
15	18	15	13	15	14	12	26	25	17
11	12	12	20	15	25	25	15	23	35
15	21	23	33	28	38	45	38	48	46
24	23	19	36	37	37	40	46	57	53
28	36	36	42	63	55	66	51	79	77
36	43	43	53	43	75	84	70	78	66
72	68	92	113	94	121	153	126	142	152
43	33	62	54	75	62	80	74	89	99
57	52	73	93	89	79	110	98	125	137
48	46	57	57	80	81	81	85	87	103
88	111	113	137	148	169	176	186	204	209
74	58	81	85	101	114	133	114	137	163
28	23	35	37	44	46	47	44	56	61
27	37	43	46	37	42	51	46	58	57
48	48	49	73	79	79	107	98	103	100
93	96	109	141	120	155	134	147	163	163
43	43	47	52	53	64	63	66	68	66
27	24	39	39	61	49	55	43	73	64
31	28	29	39	37	55	47	48	60	57
38	32	66	60	71	68	72	58	72	85
60	56	81	85	96	102	101	102	124	124
27	22	33	27	31	37	39	36	52	45
46	57	58	67	92	85	82	84	76	83
49	71	79	85	65	85	101	81	103	120
38	33	52	62	55	81	70	75	87	89

(단위: 명)

시·도	시·군·구	44	45	46	47	48	49	50	51
합계		16,537	18,994	21,460	22,535	24,562	25,331	26,489	28,113
서울 특별시	종로구	31	41	43	39	62	56	50	81
	중구	38	47	41	39	45	57	55	65
	용산구	64	67	71	85	98	104	112	102
	성동구	64	82	92	109	126	135	130	172
	광진구	90	118	131	135	147	156	166	185
	동대문구	118	99	153	140	158	177	173	220
	종량구	146	196	237	273	271	270	334	307
	성북구	107	146	149	164	181	212	190	196
	강북구	160	162	222	248	262	260	280	291
	도봉구	111	149	159	146	183	174	193	236
	노원구	264	270	303	351	362	391	445	486
	은평구	184	204	236	255	281	296	273	311
	서대문구	67	69	104	102	115	109	129	126
	마포구	82	90	107	87	100	125	139	135
	양천구	123	159	152	154	160	193	184	190
	강서구	172	209	220	269	289	340	308	363
	구로구	87	95	124	119	138	152	149	115
	금천구	81	102	125	120	149	131	171	189
	영등포구	65	65	96	104	122	140	142	149
	동작구	94	115	117	139	141	152	165	139
관악구	137	161	200	205	244	238	234	261	
서초구	40	58	50	64	84	104	99	86	
강남구	97	115	143	132	155	144	170	170	
송파구	125	161	153	190	186	198	204	227	
강동구	100	99	144	150	161	185	172	182	

(단위: 명)

52	53	54	55	56	57	58	59	60	61	62
26,878	26,178	27,230	27,458	27,388	30,467	32,531	34,115	32,310	30,588	31,816
53	59	85	98	77	84	98	107	85	91	100
78	52	73	70	97	95	93	119	97	84	96
109	110	102	116	126	169	140	146	143	137	150
142	138	152	122	139	161	167	203	167	163	183
169	155	167	159	166	165	216	191	194	190	186
186	200	230	238	242	248	261	273	287	259	274
279	308	308	362	294	328	371	408	368	356	397
218	193	194	212	208	220	238	257	227	229	241
273	286	301	303	276	308	314	369	323	302	297
194	155	182	188	166	176	209	202	204	170	213
426	456	448	472	432	516	510	556	516	550	528
293	239	266	282	269	310	322	333	306	318	351
113	131	120	130	129	159	161	164	141	130	155
140	112	125	143	126	143	170	168	146	163	145
195	164	197	197	219	246	224	246	245	231	230
383	364	369	412	447	481	460	511	545	525	499
119	144	154	157	145	146	169	186	154	161	164
190	168	170	194	173	190	222	207	217	183	183
154	133	150	190	159	186	207	208	174	198	198
148	123	148	151	155	170	188	189	189	175	178
235	246	244	259	299	310	295	340	287	309	297
92	85	84	97	82	94	105	114	119	99	114
168	174	215	204	215	216	231	243	251	259	283
181	213	198	191	216	225	230	233	242	237	253
203	189	182	204	206	219	212	241	229	225	178

(단위: 명)

시·도	시·군·구	63	64	65	66	67	68	69	70
합계		29,315	31,892	31,038	28,398	32,559	24,661	27,138	28,551
서울 특별시	종로구	82	114	120	92	98	82	90	74
	중구	94	121	106	104	147	91	102	111
	용산구	135	143	162	169	154	110	125	138
	성동구	163	138	164	152	170	120	131	161
	광진구	174	192	204	158	183	128	138	148
	동대문구	274	265	292	290	291	199	268	269
	종량구	354	359	373	370	393	271	324	328
	성북구	238	251	234	242	278	199	203	210
	강북구	282	356	318	318	314	285	282	297
	도봉구	161	214	183	156	210	145	160	173
	노원구	471	498	495	467	512	368	431	485
	은평구	281	327	325	306	333	260	322	345
	서대문구	133	180	168	154	146	119	164	144
	마포구	153	167	187	159	175	126	135	166
	양천구	192	245	233	213	245	210	220	240
	강서구	474	478	497	463	529	330	423	419
	구로구	166	153	161	173	199	120	165	201
	금천구	172	192	195	188	173	147	177	180
	영등포구	192	200	223	168	240	178	184	198
	동작구	165	193	206	162	197	139	176	206
관악구	282	300	367	282	296	203	251	278	
서초구	113	119	130	96	130	87	85	102	
강남구	264	260	254	225	275	199	243	247	
송파구	207	214	234	217	234	193	191	223	
강동구	198	234	232	206	211	139	198	208	



(단위: 명)

71	72	73	74	75	76	77	78	79	80세이상
28,633	30,367	25,262	23,803	26,448	27,934	34,970	29,788	26,523	205,569
99	75	72	82	75	83	107	85	62	426
110	109	62	84	88	80	105	87	69	544
125	142	118	114	130	110	142	121	103	745
128	165	140	137	150	142	168	155	115	945
154	173	119	100	147	133	157	123	114	830
254	275	218	221	223	255	309	253	225	1,395
356	327	279	287	273	277	337	299	275	1,788
228	244	208	205	200	221	279	252	208	1,516
310	371	274	265	293	328	421	308	257	1,760
169	171	172	176	165	169	211	199	176	1,248
491	477	438	410	457	460	580	524	444	2,839
329	355	332	296	302	281	397	348	253	2,060
137	185	152	116	136	141	202	174	149	1,037
167	169	154	155	173	148	204	146	130	1,028
200	251	200	178	198	206	261	210	202	1,488
411	441	407	360	393	379	473	451	380	2,731
188	188	164	162	166	188	211	174	162	1,154
176	195	163	173	154	176	223	180	193	1,038
216	197	148	140	147	150	241	166	135	949
187	198	196	168	185	174	218	197	168	1,227
270	308	267	243	248	260	332	263	270	1,759
108	87	114	82	83	78	96	90	68	601
239	249	245	204	212	208	273	221	156	1,153
198	222	203	165	182	170	210	164	152	1,212
178	219	162	119	152	150	240	170	161	1,138

(단위: 명)

시·도	시·군·구	계	0	1	2	3	4	5	6	7
부산광역시	중구	3,219	2	1	5	4	8	10	6	12
	서구	7,566	6	13	8	11	21	17	17	47
	동구	8,039	5	8	15	17	24	22	22	56
	영도구	10,967	11	13	14	21	31	25	45	70
	부산진구	16,885	17	21	32	39	54	53	51	111
	동래구	8,640	19	12	18	21	25	23	35	77
	남구	9,561	13	17	13	17	31	23	34	64
	북구	18,139	16	28	38	40	61	55	56	117
	해운대구	17,002	15	29	36	39	52	56	60	141
	사하구	17,373	21	27	44	32	47	62	58	148
	금정구	10,838	12	7	18	19	24	21	29	63
	강서구	2,956	10	11	11	16	22	20	25	42
	연제구	8,570	13	15	8	22	26	25	40	77
	수영구	6,739	8	10	12	10	18	23	20	42
사상구	12,873	12	25	26	34	31	32	45	80	
기장군	7,884	23	10	30	38	42	55	51	105	
대구광역시	중구	4,046	2	5	0	4	12	8	9	24
	동구	16,723	14	27	32	30	43	51	58	101
	서구	12,167	10	28	30	27	29	37	54	104
	남구	12,172	19	23	33	37	34	46	47	110
	북구	15,665	20	35	34	40	61	57	70	135
	수성구	17,131	15	21	35	26	33	50	64	116
	달서구	26,455	18	41	69	87	88	113	114	211
	달성군	8,142	15	46	38	44	53	53	50	101

(단위: 명)

8	9	10	11	12	13	14	15	16	17
16	17	19	17	29	26	27	27	45	35
51	46	47	65	64	69	66	88	116	92
67	64	59	69	82	60	76	79	91	97
70	74	64	83	104	106	118	120	128	163
107	127	124	151	160	184	150	187	220	257
49	86	70	88	89	101	90	124	146	168
69	85	67	105	111	105	104	133	151	185
108	118	113	152	155	155	189	187	196	242
107	178	136	180	178	191	194	220	284	317
138	145	122	172	187	190	171	215	237	294
76	68	83	84	100	109	115	132	168	188
39	42	50	39	43	39	48	46	42	56
92	79	80	97	81	105	101	112	131	134
52	58	55	52	72	56	65	91	110	121
95	79	91	108	109	123	136	160	177	172
110	105	86	99	122	107	99	125	128	129
30	25	34	17	45	35	29	38	54	54
131	152	126	165	185	164	189	226	224	274
115	127	114	128	125	136	147	169	210	209
108	96	111	136	146	143	144	170	200	166
160	132	169	193	243	242	248	275	308	317
139	153	159	155	202	211	196	256	311	311
174	227	199	222	305	282	347	358	394	468
124	121	111	129	132	113	139	138	148	149

(단위: 명)

시·도	시·군·구	18	19	20	21	22	23	24	25
부산광역시	중구	47	35	36	24	38	27	19	17
	서구	139	84	68	59	52	48	39	38
	동구	137	85	64	55	73	66	42	35
	영도구	169	116	66	65	70	64	66	50
	부산진구	298	212	158	163	158	153	121	86
	동래구	200	130	92	73	96	75	54	47
	남구	198	116	86	75	96	91	52	41
	북구	282	227	172	201	181	165	126	96
	해운대구	336	189	159	154	140	122	119	86
	사하구	289	215	169	155	177	121	116	106
	금정구	239	139	104	105	126	87	79	61
	강서구	44	21	17	14	16	18	13	15
	연제구	152	131	84	98	96	89	75	50
	수영구	123	94	74	72	77	63	57	31
사상구	212	128	98	105	115	76	64	76	
기장군	147	78	55	68	68	51	37	29	
대구광역시	중구	82	38	40	27	38	36	39	17
	동구	300	210	139	158	169	119	124	101
	서구	218	149	122	102	132	93	75	57
	남구	224	140	125	134	115	122	105	84
	북구	352	236	170	158	161	124	114	77
	수성구	395	273	221	221	223	201	182	130
	달서구	479	377	319	284	308	279	222	156
	달성군	166	118	93	84	81	66	46	46

(단위: 명)

26	27	28	29	30	31	32	33	34	35
10	6	2	6	6	4	3	4	6	4
19	12	12	12	13	11	8	14	22	20
22	21	13	11	16	12	16	9	29	19
27	36	16	20	24	15	21	19	21	33
66	42	53	39	38	42	49	52	40	61
32	31	23	19	23	29	14	16	22	27
44	32	20	18	22	20	18	21	27	19
79	66	63	42	57	43	46	55	47	60
74	49	38	44	44	30	41	46	41	59
63	36	44	39	32	38	42	35	50	63
43	30	25	28	19	25	27	27	34	30
6	9	6	6	5	8	9	11	7	12
31	34	28	20	17	20	24	26	32	28
30	26	20	17	7	13	20	17	17	20
36	25	36	25	36	23	38	42	40	52
17	17	15	10	14	27	18	33	25	30
21	11	11	12	4	7	8	10	13	8
69	55	50	35	40	34	38	45	55	45
54	37	31	18	33	38	39	36	34	53
40	48	39	32	28	27	35	37	55	46
49	39	38	27	32	28	41	48	52	45
96	62	60	47	46	34	32	46	47	59
98	78	83	69	75	81	80	79	82	89
38	33	18	23	35	26	29	34	35	55

(단위: 명)

시·도	시·군·구	36	37	38	39	40	41	42	43
부산광역시	중구	11	14	13	7	11	16	17	22
	서구	23	29	30	42	34	35	51	60
	동구	27	24	31	50	38	53	47	54
	영도구	37	40	54	63	56	58	74	82
	부산진구	66	73	97	97	116	86	108	103
	동래구	30	43	50	52	61	56	63	58
	남구	39	46	35	41	74	67	53	72
	북구	74	96	103	109	110	98	114	137
	해운대구	74	101	99	104	128	113	142	108
	사하구	79	89	111	110	123	104	123	132
	금정구	34	30	53	51	66	50	76	68
	강서구	23	14	28	37	27	31	15	21
	연제구	29	42	39	54	48	56	56	49
	수영구	35	30	29	40	42	51	41	54
사상구	37	56	81	84	89	84	104	87	
기장군	41	36	53	82	71	65	73	76	
대구광역시	중구	8	27	28	22	23	14	27	27
	동구	73	87	88	95	103	109	90	132
	서구	52	56	59	61	93	73	108	108
	남구	58	70	74	91	83	92	104	103
	북구	56	78	100	105	120	116	129	140
	수성구	57	77	76	89	95	90	117	125
	달서구	127	178	183	184	185	216	227	212
	달성군	48	69	73	65	72	70	63	67

(단위: 명)

44	45	46	47	48	49	50	51	52	53	54
29	22	30	38	41	34	39	42	61	42	54
59	59	85	76	81	90	109	91	99	99	117
61	70	89	100	106	128	125	116	117	102	127
96	97	123	128	136	149	146	172	176	191	177
137	200	198	200	222	237	244	266	274	252	255
91	73	89	120	120	134	120	129	121	115	126
78	95	111	141	163	113	163	163	151	128	114
143	180	217	229	219	283	279	310	295	301	295
158	184	195	221	252	270	231	255	267	229	245
157	193	211	209	231	247	262	293	275	257	252
101	101	136	131	139	153	178	167	177	145	183
24	36	31	30	30	20	34	35	24	35	38
69	81	84	104	119	131	122	143	139	137	144
54	76	86	82	94	103	103	105	111	109	112
136	134	152	166	177	211	215	243	235	239	232
86	81	111	90	100	113	100	105	115	84	78
34	36	41	47	62	65	57	58	68	46	59
150	190	162	210	242	251	247	291	270	280	272
122	134	148	166	161	195	217	205	229	202	257
123	129	145	168	180	171	204	220	194	210	179
180	197	189	227	263	250	255	254	264	241	231
156	178	205	265	282	293	299	334	302	304	304
289	341	361	403	434	442	504	548	521	466	483
76	93	125	112	133	126	112	132	122	114	121

(단위: 명)

시·도	시·군·구	55	56	57	58	59	60	61	62
부산광역시	중구	50	48	53	61	68	68	67	85
	서구	101	126	135	144	159	136	154	165
	동구	113	138	139	163	181	160	166	185
	영도구	143	186	211	215	231	240	219	223
	부산진구	263	268	323	295	317	318	351	364
	동래구	149	108	158	155	160	166	146	152
	남구	143	137	155	154	183	163	166	188
	북구	294	304	388	357	427	395	374	400
	해운대구	256	235	268	282	306	311	279	327
	사하구	262	315	324	367	399	347	344	384
	금정구	172	183	213	195	201	205	211	212
	강서구	37	32	46	44	46	40	43	56
	연제구	146	144	170	194	172	146	146	178
	수영구	107	93	96	123	141	102	119	127
	사상구	226	266	264	296	292	322	304	284
기장군	100	93	84	105	122	94	121	116	
대구광역시	중구	61	65	55	59	68	77	67	80
	동구	296	283	336	326	363	354	293	331
	서구	249	226	242	254	239	256	200	215
	남구	164	216	214	230	244	237	208	256
	북구	258	258	317	305	287	277	250	247
	수성구	311	290	347	339	382	307	284	312
	달서구	441	470	562	575	503	554	453	496
	달성군	119	117	134	141	128	140	127	117



(단위: 명)

63	64	65	66	67	68	69	70	71	72	73
72	80	74	87	95	66	78	74	59	68	56
153	166	167	174	192	147	156	148	152	170	154
155	172	174	166	188	142	150	161	164	170	134
231	275	259	214	219	188	196	224	192	255	166
319	380	336	329	361	298	299	327	342	321	265
174	182	181	175	173	168	138	150	146	149	125
156	190	214	148	182	152	164	172	137	188	158
379	399	352	341	357	275	294	305	320	313	272
298	353	333	284	374	277	282	285	299	312	252
318	390	328	325	332	272	275	309	297	329	312
202	242	231	217	207	204	156	184	198	208	177
50	51	53	57	59	53	48	60	62	47	37
177	176	211	162	172	143	126	159	162	164	119
143	129	119	104	138	117	114	120	114	156	98
254	304	283	240	277	228	209	242	271	247	190
119	121	127	143	159	140	145	142	144	188	115
88	73	77	84	96	64	62	69	90	86	81
284	360	311	291	368	259	274	293	303	273	223
194	221	208	230	225	178	160	200	178	185	135
220	227	219	207	221	193	197	214	205	224	172
229	219	217	242	243	218	217	235	250	227	184
297	307	299	307	336	225	234	254	255	258	179
456	492	435	407	505	358	389	367	403	387	300
130	126	109	107	137	87	117	98	126	111	101

(단위: 명)

시·도	시·군·구	74	75	76	77	78	79	80세이상
부산광역시	중구	65	69	64	74	67	41	387
	서구	131	139	168	190	151	145	960
	동구	124	153	145	187	131	164	1,011
	영도구	176	209	241	241	222	216	1,362
	부산진구	241	265	291	338	306	290	1,971
	동래구	113	151	160	141	162	136	927
	남구	142	173	191	204	181	172	1,178
	북구	244	258	333	390	302	317	2,123
	해운대구	215	293	323	374	316	297	2,011
	사하구	221	283	317	348	303	276	1,838
	금정구	165	209	189	229	194	220	1,231
	강서구	46	59	55	61	52	54	337
	연제구	109	111	117	147	146	129	825
	수영구	86	107	123	142	121	106	784
사상구	161	170	196	224	197	188	1,214	
기장군	119	160	156	174	128	140	866	
대구광역시	중구	60	74	84	101	68	91	570
	동구	199	261	281	305	288	272	1,976
	서구	132	174	187	209	215	180	1,309
	남구	145	170	182	248	189	167	1,200
	북구	147	238	229	294	268	237	1,647
	수성구	181	209	273	309	253	209	1,698
	달서구	288	361	394	428	412	335	2,425
	달성군	80	95	102	149	118	95	708

(단위: 명)

시·도	시·군·구	계	0	1	2	3	4	5	6	7
인천광역시	중구	4,896	6	15	18	18	25	20	23	55
	동구	3,198	4	3	9	8	9	12	7	24
	미추홀구	18,274	41	81	83	103	110	115	104	191
	연수구	10,234	14	29	36	47	45	54	71	93
	남동구	23,574	60	96	109	113	127	140	140	274
	부평구	25,028	38	59	57	76	99	117	130	241
	계양구	12,240	22	33	35	46	49	65	68	141
	서구	16,059	39	51	63	73	112	114	112	210
	강화군	3,122	3	5	8	15	13	12	9	25
	옹진군	486	0	0	1	1	0	1	1	7
광주광역시	동구	5,589	5	14	12	20	31	28	33	55
	서구	14,728	29	36	50	67	59	79	84	169
	남구	10,755	25	33	32	36	57	57	64	140
	북구	26,026	56	75	75	102	122	134	181	253
	광산구	16,391	50	74	72	112	128	131	128	237
대전광역시	동구	13,875	25	28	36	38	40	62	52	109
	중구	11,914	14	32	43	47	61	59	69	116
	서구	15,068	39	54	65	88	95	109	92	159
	유성구	6,523	17	27	33	35	37	34	33	64
	대덕구	8,919	18	30	33	28	41	28	42	91
울산광역시	중구	6,247	6	17	13	17	18	20	31	46
	남구	7,337	11	16	20	25	31	32	27	41
	동구	3,894	8	12	20	22	37	24	20	34
	북구	3,595	5	10	11	26	25	33	29	51
	울주군	4,472	9	7	9	20	15	16	21	31
세종특별자치시	세종특별자치시	5,226	9	20	26	21	40	33	28	80



(단위: 명)

시·도	시·군·구	8	9	10	11	12	13	14	15
인천광역시	중구	58	53	69	60	81	56	70	71
	동구	29	33	31	25	39	28	34	47
	미추홀구	205	191	215	229	234	213	260	263
	연수구	107	101	107	130	113	127	107	153
	남동구	304	284	273	333	346	326	324	345
	부평구	273	257	264	302	360	301	367	355
	계양구	171	155	174	150	233	196	180	218
	서구	262	249	251	259	285	305	314	343
	강화군	21	31	29	33	28	37	34	32
	옹진군	1	6	2	4	7	6	7	6
광주광역시	동구	72	65	50	46	66	68	54	93
	서구	182	202	170	195	210	242	231	241
	남구	118	137	130	133	166	171	179	208
	북구	290	309	310	307	333	341	333	371
	광산구	212	268	280	257	301	270	285	320
대전광역시	동구	131	145	141	145	202	172	191	242
	중구	113	138	121	143	156	157	177	180
	서구	172	174	174	191	226	217	224	261
	유성구	66	87	75	89	100	97	97	111
	대덕구	118	109	138	144	155	154	153	163
울산광역시	중구	43	57	47	54	68	74	66	81
	남구	48	42	60	63	100	89	76	78
	동구	37	39	47	55	50	46	39	46
	북구	41	52	43	49	49	65	58	69
	울주군	32	32	33	42	54	46	56	53
세종특별자치시	세종특별자치시	76	88	82	113	116	101	96	114

(단위: 명)

16	17	18	19	20	21	22	23	24	25
73	66	77	64	36	35	35	22	32	17
35	55	60	41	20	17	20	15	15	13
281	307	328	271	190	168	170	164	118	96
176	181	207	147	105	72	101	102	57	43
422	445	467	310	240	186	197	209	153	138
465	513	560	348	264	229	227	216	165	141
275	273	336	191	139	109	102	106	71	68
330	372	401	255	182	130	147	104	101	76
41	51	27	33	20	17	12	17	8	7
8	9	13	8	5	5	5	1	2	1
93	100	114	87	90	78	72	80	54	55
300	324	345	280	198	216	213	197	166	108
213	231	251	203	147	186	167	137	124	92
492	470	551	442	345	339	371	292	246	227
355	391	443	337	245	237	256	196	158	101
273	267	292	208	146	121	122	107	101	62
225	257	285	195	123	125	124	102	93	75
303	338	341	261	221	200	209	147	140	122
115	111	131	108	87	89	82	77	52	50
185	205	232	134	96	92	92	66	72	49
83	84	116	86	63	56	47	33	33	19
100	100	116	112	69	62	66	59	41	37
57	53	56	57	36	19	33	29	17	16
80	85	75	53	29	35	22	25	30	11
74	55	65	51	31	33	32	18	26	18
109	108	109	68	55	49	37	28	26	25

(단위: 명)

시·도	시·군·구	26	27	28	29	30	31	32	33
인천광역시	중구	13	9	13	11	17	14	15	19
	동구	6	5	5	5	6	7	7	12
	미추홀구	85	59	76	61	49	46	66	52
	연수구	45	29	24	29	44	33	35	39
	남동구	99	81	102	91	84	86	94	102
	부평구	105	81	81	72	68	87	93	82
	계양구	37	44	46	36	39	44	38	50
	서구	57	63	39	45	52	62	53	68
	강화군	11	5	7	3	4	4	7	7
	옹진군	0	2	0	0	1	0	3	0
광주광역시	동구	24	25	18	17	23	16	12	24
	서구	87	75	65	37	65	58	57	40
	남구	62	54	42	26	30	28	31	40
	북구	134	123	90	91	93	99	114	106
	광산구	77	72	62	58	71	61	72	97
대전광역시	동구	54	42	32	33	43	43	34	46
	중구	51	53	37	37	33	38	31	28
	서구	89	73	42	54	61	63	67	67
	유성구	38	27	22	18	19	25	26	27
	대덕구	30	28	22	23	24	33	19	29
울산광역시	중구	24	15	11	9	14	19	14	15
	남구	32	17	17	20	16	31	17	20
	동구	10	7	7	10	6	10	10	14
	북구	9	11	4	8	13	12	10	12
	울주군	14	12	6	3	14	12	7	12
세종특별자치시	세종특별자치시	17	8	14	8	17	15	17	18

(단위: 명)

34	35	36	37	38	39	40	41	42	43
16	19	18	17	26	33	35	24	31	48
5	7	8	17	22	14	23	25	20	16
79	84	102	114	121	127	151	135	168	190
36	44	47	59	66	67	82	68	66	58
101	103	129	169	169	157	156	178	196	201
88	111	127	145	159	159	173	217	214	218
52	62	73	78	77	101	96	97	102	107
59	85	99	118	128	127	160	141	171	152
3	9	10	16	16	18	14	21	19	26
0	2	1	1	0	5	3	6	4	4
18	26	20	27	23	43	39	32	56	51
66	50	88	96	104	101	135	133	156	140
29	52	73	72	76	83	60	84	100	96
110	118	136	169	180	198	213	228	226	244
89	86	97	107	126	178	177	170	174	171
39	46	57	67	81	88	89	90	101	104
43	31	49	79	60	93	79	87	93	111
56	72	80	103	92	98	112	91	126	149
42	31	27	43	46	46	48	60	57	71
25	36	38	51	55	72	82	79	81	89
30	19	25	39	28	41	45	45	44	37
30	31	30	42	41	53	50	61	52	74
11	19	23	29	24	33	40	32	39	34
14	22	19	26	33	31	38	33	39	33
9	11	19	24	21	31	31	35	23	40
17	29	30	39	40	51	48	35	53	41



(단위: 명)

시·도	시·군·구	44	45	46	47	48	49	50	51
인천광역시	중구	41	36	51	57	59	54	61	56
	동구	24	29	37	40	48	38	37	35
	미추홀구	190	247	247	259	253	284	275	268
	연수구	93	123	127	140	155	160	127	163
	남동구	232	253	329	310	321	329	342	345
	부평구	252	259	319	375	357	376	396	382
	계양구	135	164	164	201	184	180	199	191
	서구	157	186	220	221	223	205	215	269
	강화군	26	21	33	29	23	36	42	42
	옹진군	2	4	6	7	4	8	4	7
광주광역시	동구	50	50	73	62	86	86	102	77
	서구	166	196	199	233	239	229	247	242
	남구	105	128	155	152	167	180	165	191
	북구	265	331	333	355	382	464	446	452
	광산구	214	244	248	290	295	261	264	265
대전광역시	동구	127	132	176	182	172	180	208	234
	중구	122	137	159	153	177	170	202	200
	서구	146	166	207	227	224	246	255	289
	유성구	59	94	90	101	95	118	111	120
	대덕구	90	108	113	122	137	147	145	146
울산광역시	중구	81	80	82	85	91	92	93	95
	남구	78	79	104	118	117	120	119	113
	동구	42	46	48	35	51	55	60	56
	북구	38	44	50	71	48	58	52	55
	울주군	46	49	61	50	63	69	63	78
세종특별자치시	세종특별자치시	60	66	58	65	70	61	80	70



(단위: 명)

52	53	54	55	56	57	58	59	60	61	62
75	65	64	91	63	75	76	76	90	92	83
37	41	57	57	43	54	54	53	66	58	76
223	252	278	270	293	311	338	328	327	323	335
144	149	167	141	154	202	204	191	164	177	188
346	299	312	317	367	330	388	420	344	378	386
406	369	355	363	366	448	447	451	464	439	490
171	186	203	168	167	178	192	213	181	176	179
227	203	249	226	192	250	233	275	258	237	229
39	48	61	38	43	54	58	46	51	53	62
6	5	5	10	9	4	9	10	8	10	13
102	79	87	81	79	91	99	127	102	104	97
251	243	221	255	229	218	258	287	250	239	244
205	167	174	170	151	184	169	169	186	151	142
457	421	426	362	472	407	455	538	487	366	452
274	226	249	208	226	226	234	242	216	229	198
191	178	197	234	193	249	232	281	245	237	268
196	183	184	190	181	203	221	254	256	202	231
265	219	217	236	211	259	266	258	267	237	244
104	105	83	108	86	101	120	127	117	86	117
140	118	135	122	114	158	143	167	161	151	160
104	84	104	107	86	99	111	146	110	129	117
114	117	134	103	120	142	135	152	150	142	166
40	44	56	69	52	65	54	69	75	69	72
47	46	48	35	47	36	51	51	52	40	45
81	65	69	78	70	74	88	70	87	98	85
59	64	52	61	54	73	76	72	81	69	69

(단위: 명)

시·도	시·군·구	63	64	65	66	67	68	69	70
인천광역시	중구	91	88	99	96	110	73	60	98
	동구	71	69	58	66	64	59	45	62
	미추홀구	292	346	313	265	311	194	268	278
	연수구	172	208	189	160	158	104	111	154
	남동구	297	385	373	329	394	262	331	346
	부평구	385	454	410	395	436	357	348	382
	계양구	160	174	161	141	211	128	138	145
	서구	216	270	231	198	240	157	186	216
	강화군	63	56	55	56	65	39	45	52
	옹진군	9	12	13	9	11	8	5	6
광주광역시	동구	103	99	91	87	114	79	75	88
	서구	211	207	243	186	199	167	184	198
	남구	166	137	148	109	155	129	109	147
	북구	383	425	376	335	396	330	346	368
	광산구	196	201	203	149	166	144	156	179
대전광역시	동구	262	235	278	207	263	203	230	244
	중구	200	215	189	180	233	152	177	193
	서구	195	245	265	196	241	172	206	196
	유성구	108	115	85	92	110	74	92	88
	대덕구	140	151	122	127	138	112	123	114
울산광역시	중구	112	128	134	147	150	122	120	131
	남구	147	165	177	153	171	129	149	115
	동구	62	73	78	78	88	70	69	69
	북구	44	66	54	43	52	45	63	55
	울주군	82	94	82	83	94	67	84	83
세종특별자치시	세종특별자치시	69	75	80	74	70	61	77	66

(단위: 명)

71	72	73	74	75	76	77	78	79	80세이상
97	105	93	87	94	89	113	104	75	526
58	63	59	45	59	63	69	66	60	435
270	299	260	245	210	266	291	283	251	1,835
156	159	132	119	149	151	182	152	152	1,261
324	367	326	305	384	365	495	418	347	2,519
368	421	329	313	338	340	405	368	338	2,623
157	148	146	130	146	139	223	172	147	1,357
201	219	175	168	181	191	244	208	174	1,490
64	56	61	55	52	70	65	54	55	586
6	7	6	9	5	9	11	6	4	80
77	112	70	71	60	70	95	79	73	483
171	211	160	142	146	152	202	161	155	1,041
114	136	122	112	108	119	151	117	124	966
333	356	313	264	273	294	406	361	313	2,244
161	178	167	149	135	142	194	193	161	1,119
249	229	203	188	222	231	296	253	196	1,423
179	156	157	145	168	142	216	149	145	1,034
189	196	168	163	157	175	215	183	126	1,224
86	111	61	62	68	78	93	76	63	542
120	121	108	98	111	114	147	141	101	770
109	119	93	76	117	114	132	85	84	626
142	108	107	91	91	95	138	132	98	651
72	72	65	52	55	64	81	51	66	404
49	69	49	49	48	55	78	46	46	342
74	95	84	61	87	86	93	90	63	523
63	74	50	66	64	74	85	96	71	597

(단위: 명)

시·도	시·군·구	계	0	1	2	3	4	5	6	7
경기도	수원시	21,169	23	53	41	72	81	93	91	153
	성남시	25,532	35	50	51	86	95	115	121	225
	의정부시	17,096	29	44	44	52	85	80	79	184
	안양시	10,775	13	16	23	26	35	32	25	70
	부천시	20,366	27	32	52	43	53	69	77	137
	광명시	8,227	11	17	11	22	26	27	34	76
	평택시	12,817	26	52	57	74	64	71	94	167
	동두천시	5,764	9	15	15	17	15	18	35	63
	안산시	23,269	36	52	85	93	101	135	144	243
	고양시	24,300	24	50	57	73	79	92	115	193
	과천시	941	0	1	2	2	1	1	3	10
	구리시	6,477	5	17	17	24	24	15	30	63
	남양주시	16,912	22	45	38	58	64	81	96	177
	오산시	4,560	16	13	29	23	33	22	31	54
	시흥시	10,720	17	28	38	47	49	52	73	133
	군포시	6,945	17	12	18	31	21	26	42	56
	의왕시	2,818	5	5	5	5	11	11	8	26
	하남시	4,863	7	17	13	16	17	24	28	41
	용인시	12,114	17	45	39	54	57	56	61	130
	파주시	13,648	17	27	25	56	47	69	73	178
	이천시	4,932	6	14	12	18	20	19	22	51
	안성시	5,301	7	10	13	11	23	29	24	48
	김포시	8,833	18	26	25	32	38	30	44	106
	화성시	10,325	16	31	39	54	64	53	56	137
	광주시	6,322	12	20	23	24	36	26	31	73
	양주시	8,054	25	23	29	34	22	42	36	86
	포천시	6,114	9	11	12	12	20	23	14	58
	여주시	4,612	10	12	10	16	20	17	18	47
	연천군	2,558	1	6	3	8	8	11	9	16
	가평군	2,491	2	4	2	7	7	2	7	22
	양평군	3,656	1	3	10	19	12	13	10	41

(단위: 명)

8	9	10	11	12	13	14	15	16	17
210	210	246	260	270	276	281	338	359	411
257	275	270	294	345	321	336	392	474	509
177	210	201	238	269	245	287	310	352	410
116	123	103	113	146	156	147	161	205	222
176	195	209	226	271	263	261	302	359	416
86	93	81	93	112	106	134	130	165	193
174	176	185	189	194	206	208	207	255	225
75	75	69	75	92	79	93	95	131	102
275	325	305	360	408	436	393	477	506	540
253	223	264	282	313	354	350	402	485	509
3	8	8	10	7	8	13	20	13	19
59	60	63	68	91	86	74	89	106	130
187	218	222	255	285	277	281	326	360	388
74	63	76	88	96	73	82	87	80	95
161	165	171	203	210	177	221	212	231	271
75	74	75	92	85	98	105	94	129	130
23	34	33	38	27	28	24	31	39	40
47	46	47	52	72	55	70	69	89	85
136	131	145	123	188	141	177	197	204	200
171	199	204	195	232	247	231	228	282	303
66	69	52	78	81	67	70	83	86	94
67	55	44	75	92	74	71	71	87	121
110	109	109	122	118	147	120	127	150	144
148	148	128	152	173	167	168	189	165	214
102	102	96	85	144	113	118	144	174	142
93	106	111	132	121	147	132	145	182	158
52	51	66	79	79	92	71	93	109	112
46	56	55	57	71	60	72	59	91	79
17	29	28	37	31	26	38	35	45	42
24	24	17	31	25	34	40	39	42	36
45	47	46	46	60	49	65	55	53	78

(단위: 명)

시·도	시·군·구	18	19	20	21	22	23	24	25
경기도	수원시	437	256	198	173	159	138	114	80
	성남시	525	312	278	211	218	176	137	105
	의정부시	394	234	186	150	149	125	119	84
	안양시	225	139	89	97	110	86	56	53
	부천시	414	232	196	159	174	151	114	98
	광명시	199	104	78	71	80	58	60	33
	평택시	272	165	128	97	94	58	63	62
	동두천시	123	80	58	41	39	27	22	21
	안산시	657	422	257	209	243	171	154	127
	고양시	564	332	276	244	232	189	161	127
	과천시	18	13	5	8	7	8	12	6
	구리시	135	89	79	78	74	53	44	33
	남양주시	415	203	166	124	138	97	98	56
	오산시	111	47	32	36	27	22	21	25
	시흥시	244	146	119	72	96	81	65	52
	군포시	143	90	74	57	60	48	39	40
	의왕시	59	38	20	26	21	26	22	8
	하남시	81	50	43	41	38	28	28	28
	용인시	239	172	107	102	95	70	66	53
	파주시	283	157	135	117	80	65	73	59
	이천시	104	64	51	37	39	35	30	18
	안성시	125	77	55	55	39	42	32	24
	김포시	163	102	70	59	54	46	33	34
	화성시	218	137	84	66	73	53	48	43
	광주시	125	85	67	52	46	36	29	40
	양주시	167	102	83	78	43	42	30	19
	포천시	135	80	63	40	41	20	31	14
	여주시	101	53	35	39	30	19	24	12
	연천군	48	29	18	15	10	10	7	4
	가평군	45	32	15	16	11	11	4	4
양평군	73	39	28	21	24	17	12	13	

(단위: 명)

26	27	28	29	30	31	32	33	34	35
66	65	42	39	65	58	67	75	70	79
96	84	83	55	73	61	76	83	84	126
59	61	60	43	48	42	62	54	56	79
43	23	23	26	31	30	33	29	45	37
78	63	55	36	65	49	64	59	91	88
34	28	23	19	27	22	21	29	28	30
48	47	45	34	31	47	48	60	64	60
20	11	13	8	8	11	13	12	18	18
72	81	53	57	72	63	87	81	81	90
79	86	64	60	78	84	81	69	67	81
6	5	1	1	6	3	1	1	6	2
22	21	24	24	22	17	25	25	20	22
45	42	38	29	38	38	44	64	56	60
11	14	9	11	17	17	24	25	27	21
40	42	26	29	30	38	37	40	54	30
25	22	26	18	20	23	25	24	27	31
9	6	4	4	9	12	11	14	8	5
11	17	11	17	17	26	11	22	19	30
44	29	39	27	43	39	41	34	51	59
30	28	16	22	26	33	27	44	38	31
16	8	15	12	11	17	10	14	16	21
14	13	19	14	11	22	13	13	21	17
17	24	24	20	23	26	19	36	29	33
29	21	27	31	38	43	41	40	46	54
11	13	14	16	18	17	17	18	27	21
16	18	17	9	19	18	28	19	33	24
17	19	9	10	21	16	14	14	19	17
15	7	9	5	7	14	9	18	18	14
10	6	2	3	3	7	8	4	8	4
4	2	1	4	5	6	6	5	6	8
10	9	4	7	8	12	13	7	10	8

(단위: 명)

시·도	시·군·구	36	37	38	39	40	41	42	43
경기도	수원시	93	131	134	162	165	139	193	153
	성남시	124	142	164	174	182	171	183	188
	의정부시	82	98	102	98	122	103	120	126
	안양시	40	50	63	51	62	66	82	64
	부천시	84	107	123	123	119	111	144	128
	광명시	41	51	59	54	58	50	53	60
	평택시	69	84	93	92	102	110	90	80
	동두천시	24	38	25	35	36	30	46	37
	안산시	115	131	133	172	166	185	209	184
	고양시	103	105	126	140	164	143	178	190
	과천시	5	4	1	7	5	7	3	3
	구리시	23	33	37	47	41	38	50	49
	남양주시	72	95	105	104	114	113	145	144
	오산시	35	39	32	31	47	23	39	39
	시흥시	67	77	84	78	85	89	111	113
	군포시	46	33	45	46	48	36	62	43
	의왕시	12	15	16	15	14	13	19	17
	하남시	23	24	40	41	35	31	41	27
	용인시	72	82	88	86	90	63	75	84
	파주시	55	59	71	80	76	100	114	115
	이천시	15	28	30	31	21	50	36	42
	안성시	28	35	38	30	29	37	39	33
	김포시	44	38	69	45	76	56	68	63
	화성시	52	72	75	72	79	82	81	87
	광주시	34	33	41	47	47	34	60	48
	양주시	41	41	57	48	62	57	59	58
	포천시	26	30	38	30	39	31	43	51
	여주시	18	25	23	26	30	26	36	29
	연천군	7	10	14	10	17	10	16	9
	가평군	8	9	6	8	10	20	12	14
양평군	17	19	15	21	18	23	26	18	



(단위: 명)

44	45	46	47	48	49	50	51	52	53	54
210	232	268	263	291	286	323	308	318	286	299
230	229	328	326	346	378	377	389	403	379	372
147	230	191	235	247	238	228	237	247	241	271
95	103	123	134	142	155	175	178	169	153	170
170	224	213	240	272	273	311	323	301	324	314
74	83	93	117	97	114	132	127	115	115	115
127	116	144	127	188	151	188	168	166	166	164
52	58	61	64	73	78	83	73	70	77	72
230	273	282	297	336	341	358	376	349	350	369
213	254	289	313	367	375	362	408	362	360	354
2	7	8	6	11	13	14	9	13	8	14
50	63	85	70	83	91	94	97	104	125	95
138	205	172	195	209	210	238	232	206	209	209
43	47	47	57	50	52	64	46	69	58	74
118	117	130	136	157	189	159	188	175	166	158
56	76	86	86	98	83	82	113	106	98	112
19	21	38	26	39	32	39	44	33	30	37
57	52	57	45	62	44	69	60	63	69	58
99	119	137	157	159	160	128	148	161	147	154
124	149	153	175	174	194	165	165	189	163	167
42	53	50	45	65	53	67	63	65	77	74
54	39	65	61	79	68	69	64	82	65	85
67	75	86	101	95	100	124	117	90	92	104
113	118	142	126	115	124	136	152	142	139	138
47	72	76	74	77	99	75	76	75	85	73
72	83	111	112	100	110	98	114	87	100	89
62	58	72	72	80	81	80	81	79	99	103
42	47	55	56	47	52	52	70	45	77	70
16	17	21	20	23	25	33	26	24	36	30
15	26	20	20	21	44	25	33	21	29	39
24	40	30	28	39	44	44	45	50	46	46

(단위: 명)

시·도	시·군·구	55	56	57	58	59	60	61	62
경기도	수원시	333	322	333	376	417	385	370	363
	성남시	379	365	464	469	516	464	477	474
	의정부시	237	239	267	297	310	308	277	279
	안양시	158	185	204	213	215	198	195	222
	부천시	314	331	354	389	433	370	345	380
	광명시	118	109	127	129	135	127	133	123
	평택시	188	166	227	231	211	229	205	204
	동두천시	72	82	74	103	87	95	97	93
	안산시	365	328	355	339	369	308	314	291
	고양시	392	352	405	419	431	445	369	410
	과천시	9	12	17	13	18	17	23	16
	구리시	99	107	134	141	142	134	119	126
	남양주시	234	236	239	249	246	236	256	236
	오산시	67	64	63	75	83	74	65	62
	시흥시	169	171	169	181	198	164	162	161
	군포시	99	94	139	138	136	137	132	111
	의왕시	31	38	45	52	52	35	43	41
	하남시	66	59	72	81	96	85	93	76
	용인시	142	160	162	161	188	154	132	141
	파주시	183	174	179	219	202	206	173	207
	이천시	89	75	90	101	92	95	83	76
	안성시	75	88	103	97	119	94	100	105
	김포시	105	110	117	121	127	120	152	157
	화성시	126	114	140	139	149	138	156	129
	광주시	74	90	84	86	98	99	88	77
	양주시	95	86	99	134	131	113	105	111
	포천시	84	87	97	136	107	119	132	139
	여주시	71	64	81	75	93	73	75	85
	연천군	41	27	41	30	45	60	41	45
	가평군	39	36	40	42	45	45	38	43
양평군	54	54	56	69	66	66	61	73	

(단위: 명)

63	64	65	66	67	68	69	70	71	72	73
323	382	347	343	413	304	350	330	373	373	309
466	412	469	408	474	329	374	392	420	454	351
233	305	296	279	285	185	222	257	296	273	239
195	210	194	171	207	133	160	178	164	154	153
340	393	337	323	407	289	343	342	331	366	294
126	143	144	132	151	109	112	139	137	140	143
211	216	181	175	223	161	188	176	194	216	173
87	96	101	95	93	69	95	95	97	110	100
247	301	318	278	298	214	295	307	308	330	285
385	394	388	378	398	266	295	356	359	384	321
19	21	13	13	17	13	16	18	12	22	11
105	133	136	103	126	87	106	90	80	101	78
234	271	256	240	287	176	246	235	273	313	271
60	64	62	62	62	49	70	63	56	70	61
156	171	143	133	148	115	114	141	125	148	127
112	129	115	110	121	92	109	117	105	102	95
52	58	51	48	59	33	40	53	51	45	41
89	79	87	90	111	74	93	79	98	102	83
170	164	144	163	175	131	170	197	197	217	189
180	230	182	212	231	141	190	251	210	214	217
69	82	64	80	105	61	63	83	73	72	51
87	78	84	72	97	79	79	57	72	100	61
106	149	138	138	151	115	129	154	181	169	132
132	122	156	168	172	110	140	156	135	159	142
99	91	89	101	115	66	100	77	94	83	77
101	113	113	116	147	99	128	139	156	150	139
119	89	110	91	121	86	110	111	115	130	89
78	89	81	78	113	59	53	60	69	90	64
37	56	49	51	53	39	33	55	46	71	49
35	55	41	52	45	37	43	36	55	45	52
68	77	73	63	85	51	53	58	59	67	52

(단위: 명)

시·도	시·군·구	74	75	76	77	78	79	80세이상
경기도	수원시	310	302	342	417	349	311	2,489
	성남시	366	401	396	483	377	370	2,863
	의정부시	238	230	240	345	283	265	1,747
	안양시	159	152	160	206	158	134	1,315
	부천시	283	299	330	396	343	286	2,490
	광명시	128	122	109	168	169	112	973
	평택시	176	175	196	237	201	180	1,405
	동두천시	85	106	111	145	132	116	680
	안산시	264	306	305	395	359	318	2,725
	고양시	324	351	420	474	396	357	3,033
	과천시	18	25	20	24	21	22	133
	구리시	69	84	88	122	85	96	683
	남양주시	258	247	270	391	324	275	2,167
	오산시	59	86	72	96	81	62	448
	시흥시	108	143	103	163	117	113	980
	군포시	62	102	83	122	121	120	815
	의왕시	44	43	47	77	51	56	458
	하남시	76	93	76	89	76	63	566
	용인시	180	219	212	285	256	245	1,940
	파주시	241	278	273	313	282	249	1,675
	이천시	73	67	83	101	75	73	623
	안성시	62	85	70	105	84	93	627
	김포시	176	176	182	223	173	146	1,289
	화성시	140	158	152	204	183	151	1,415
	광주시	80	87	111	112	95	79	780
	양주시	169	148	158	161	166	139	950
	포천시	88	105	98	121	111	118	703
	여주시	84	76	67	109	88	67	619
	연천군	32	38	47	57	60	63	442
	가평군	59	58	51	65	55	50	399
양평군	71	58	52	67	58	58	526	

(단위: 명)

시·도	시·군·구	계	0	1	2	3	4	5	6	7
강원도	춘천시	13,595	23	24	34	48	60	55	78	140
	원주시	13,595	17	30	32	55	67	58	71	137
	강릉시	9,884	14	19	21	31	37	32	35	103
	동해시	4,120	6	8	16	15	13	24	15	38
	태백시	2,310	1	2	5	5	13	12	8	22
	속초시	4,624	5	4	7	8	11	13	21	35
	삼척시	3,476	5	4	12	7	6	8	13	29
	홍천군	2,122	0	6	1	6	7	5	8	12
	횡성군	1,701	0	2	6	3	2	1	5	14
	영월군	1,383	0	0	1	1	3	6	3	9
	평창군	1,276	0	1	1	2	2	3	0	4
	정선군	1,378	0	3	0	1	4	0	3	14
	철원군	1,981	0	4	4	4	4	4	4	10
	화천군	995	0	2	2	2	1	1	1	6
	양구군	1,070	0	1	2	2	2	4	2	16
	인제군	1,085	2	2	1	3	5	1	4	8
고성군	1,317	1	0	1	1	0	3	5	5	
양양군	1,357	1	0	2	1	1	5	5	7	
충청북도	청주시	25,951	53	103	112	118	160	146	165	331
	충주시	8,188	13	21	15	24	39	31	35	71
	제천시	6,990	13	15	18	16	30	34	36	61
	보은군	1,747	2	3	2	2	5	4	8	10
	옥천군	1,875	4	4	3	3	5	6	6	18
	영동군	2,047	0	6	10	5	9	7	9	20
	증평군	1,488	1	4	7	6	5	9	7	11
	진천군	2,205	2	9	6	8	4	14	15	24
	괴산군	1,794	6	1	2	3	5	6	5	9
	음성군	3,342	5	4	9	8	12	13	13	32
	단양군	1,449	3	2	0	2	4	4	8	14



별첨

(단위: 명)

시·도	시·군·구	8	9	10	11	12	13	14	15
강원도	춘천시	147	140	131	184	192	191	168	204
	원주시	171	157	176	159	220	176	205	232
	강릉시	79	100	104	117	109	108	121	147
	동해시	38	51	39	51	43	43	52	62
	태백시	31	30	17	28	27	28	30	32
	속초시	41	36	36	42	45	45	53	70
	삼척시	27	25	21	29	38	38	30	34
	홍천군	12	9	21	18	24	19	24	23
	횡성군	7	18	13	20	17	25	20	22
	영월군	11	17	8	18	18	22	22	23
	평창군	12	4	8	11	16	14	21	17
	정선군	6	14	10	8	14	13	12	14
	철원군	16	18	16	28	28	17	28	26
	화천군	11	5	8	7	9	10	7	10
	양구군	13	10	8	10	16	12	11	15
	인제군	9	12	7	7	10	7	18	13
고성군	11	10	11	14	12	21	15	16	
양양군	10	9	9	10	17	17	16	20	
충청북도	청주시	346	337	369	381	429	431	424	453
	충주시	87	93	99	108	114	128	129	148
	제천시	73	61	70	71	83	77	88	87
	보은군	12	18	13	18	19	19	21	26
	옥천군	25	22	19	24	32	15	26	33
	영동군	19	19	18	16	27	20	17	24
	증평군	10	15	22	19	21	15	24	26
	진천군	21	35	33	34	31	29	24	28
	괴산군	11	19	12	25	16	18	24	22
	음성군	33	37	35	40	35	41	46	46
	단양군	6	18	12	16	13	21	15	26

(단위: 명)

16	17	18	19	20	21	22	23	24	25
215	252	285	221	172	124	134	91	88	65
225	250	268	189	166	135	136	99	74	59
179	178	194	133	112	114	117	86	50	59
56	52	66	42	49	31	31	18	18	12
34	41	48	26	31	19	13	5	8	5
58	83	84	61	47	48	32	32	28	19
48	58	41	33	38	25	26	19	21	9
35	34	32	22	17	7	13	4	6	4
30	23	25	16	16	13	9	10	8	7
29	29	25	15	20	10	14	8	8	1
30	32	27	13	13	10	5	4	8	5
17	19	17	15	3	9	8	1	1	2
31	45	42	30	17	17	15	11	11	2
8	21	14	15	7	12	3	5	3	6
17	19	20	14	8	12	1	5	6	3
10	12	13	10	10	10	11	6	2	7
17	17	28	15	21	9	9	5	0	1
22	18	29	15	20	10	10	4	4	2
506	546	548	355	249	203	226	191	143	102
162	155	163	97	89	60	71	55	52	48
88	123	114	71	68	59	49	43	33	31
20	27	24	15	15	12	12	4	7	4
22	30	34	19	15	13	9	4	4	5
28	33	34	22	19	14	11	13	7	13
26	18	18	10	7	4	4	8	3	5
24	42	44	23	22	24	14	7	8	8
24	20	30	13	16	16	11	11	10	1
52	62	64	36	23	28	24	11	21	13
23	19	21	17	13	4	5	3	5	6

(단위: 명)

시·도	시·군·구	26	27	28	29	30	31	32	33
강원도	춘천시	52	46	30	47	53	46	42	41
	원주시	32	27	24	33	43	38	38	47
	강릉시	28	23	14	14	25	27	21	28
	동해시	10	16	6	9	4	10	8	11
	태백시	8	3	6	2	7	3	6	3
	속초시	12	9	8	9	11	11	7	10
	삼척시	6	10	4	5	4	6	7	8
	홍천군	3	2	5	5	4	4	5	3
	횡성군	3	2	2	4	3	6	0	3
	영월군	4	3	3	3	3	2	3	2
	평창군	1	2	1	2	1	2	3	2
	정선군	2	2	4	1	1	6	5	2
	철원군	4	3	3	4	0	4	3	3
	화천군	2	1	2	1	1	1	1	2
	양구군	0	4	0	3	0	1	2	2
	인제군	4	3	1	0	2	2	2	4
고성군	2	5	3	5	1	1	2	3	
양양군	3	0	1	2	0	1	0	4	
충청북도	청주시	94	90	60	88	76	104	118	115
	충주시	30	24	22	18	19	25	28	30
	제천시	19	20	10	20	18	13	16	18
	보은군	7	3	4	1	4	6	5	2
	옥천군	1	3	1	2	5	3	10	9
	영동군	1	5	3	2	7	7	7	6
	증평군	3	2	1	7	2	6	3	8
	진천군	6	5	5	7	8	11	10	10
	괴산군	3	2	5	2	4	8	5	5
	음성군	10	5	5	6	9	7	11	11
	단양군	3	5	4	0	6	0	2	2



(단위: 명)

34	35	36	37	38	39	40	41	42	43
40	60	61	80	78	76	93	104	99	105
48	59	73	70	96	107	91	100	95	140
28	37	41	46	68	56	63	57	81	95
20	7	16	21	18	32	25	27	27	44
7	8	14	15	12	17	14	19	17	13
11	11	14	24	26	24	25	33	20	33
11	14	12	13	21	28	28	26	21	22
3	9	12	10	8	13	9	13	11	13
5	6	5	11	9	11	7	7	12	12
2	5	4	6	6	4	2	5	13	12
2	3	5	4	5	7	5	3	3	10
2	6	7	7	3	6	5	13	7	10
2	4	5	4	9	9	8	6	9	10
2	4	5	2	3	3	2	0	7	4
2	2	5	7	2	7	3	7	3	7
4	0	3	4	4	3	6	9	7	10
3	2	11	7	4	7	3	8	5	6
1	2	5	6	3	6	9	7	8	8
132	131	145	192	204	204	218	226	233	241
27	35	37	46	55	76	55	49	85	58
21	25	30	35	53	45	42	38	51	47
5	7	8	13	13	8	7	12	10	11
6	9	6	10	13	14	12	8	20	8
10	7	6	6	14	15	9	14	11	14
7	9	3	11	9	8	15	12	9	13
10	8	12	16	11	9	14	10	7	14
4	6	8	7	7	15	17	6	10	10
9	20	10	22	22	22	21	13	30	26
7	2	4	4	7	4	8	9	7	16

(단위: 명)

시·도	시·군·구	44	45	46	47	48	49	50	51
강원도	춘천시	122	149	160	179	219	181	198	219
	원주시	128	141	162	149	181	195	179	196
	강릉시	91	98	122	109	134	137	147	140
	동해시	32	39	54	46	47	54	49	59
	태백시	18	14	28	22	33	23	34	28
	속초시	27	31	51	56	48	66	69	86
	삼척시	33	33	36	41	41	37	48	57
	홍천군	12	16	18	28	23	34	26	29
	횡성군	9	18	15	17	20	20	29	28
	영월군	6	18	12	9	21	12	15	24
	평창군	8	9	18	9	18	18	18	20
	정선군	10	12	13	13	21	12	21	19
	철원군	14	16	15	16	26	25	19	20
	화천군	3	12	8	15	6	13	9	12
	양구군	2	4	4	7	8	13	8	13
	인제군	6	7	15	8	12	13	14	8
고성군	6	10	14	10	23	14	19	11	
양양군	6	9	13	11	16	16	9	12	
충청북도	청주시	236	261	306	331	318	335	376	400
	충주시	86	85	85	100	100	110	122	143
	제천시	64	58	77	70	79	75	86	104
	보은군	13	24	19	10	25	24	16	19
	옥천군	9	20	34	18	21	22	22	29
	영동군	16	20	24	23	28	26	35	39
	증평군	9	20	14	13	15	13	11	23
	진천군	24	21	25	22	16	23	22	40
	괴산군	10	21	16	18	31	25	30	36
	음성군	32	26	54	40	45	35	47	42
	단양군	8	12	12	13	19	13	21	20

(단위: 명)

52	53	54	55	56	57	58	59	60	61	62
189	198	207	225	249	277	261	249	228	245	245
181	203	189	193	198	243	233	250	228	220	271
163	122	133	151	149	188	184	188	172	173	171
47	48	59	62	65	72	68	93	73	64	89
34	42	30	27	30	31	39	35	40	34	38
49	73	64	68	85	72	88	103	81	75	89
65	50	64	55	68	49	86	90	70	50	71
36	31	40	32	30	41	43	53	33	51	45
17	33	26	27	20	31	33	35	42	20	31
21	25	28	18	17	28	17	23	22	28	18
15	22	15	13	21	27	22	22	29	21	20
13	23	11	17	16	19	24	30	20	24	23
24	38	21	36	25	33	36	39	29	33	41
14	12	12	13	10	21	19	22	16	22	9
17	15	10	14	32	28	25	32	24	23	24
18	15	11	16	12	20	25	22	7	19	13
18	13	19	16	27	18	24	24	36	23	20
19	21	26	13	21	30	22	17	19	31	34
365	336	371	333	367	359	451	405	407	429	482
121	129	130	125	112	145	177	136	134	145	156
96	104	87	85	108	109	148	130	134	128	132
22	25	31	17	22	23	35	17	25	28	33
31	29	32	20	19	33	44	34	23	28	22
30	21	31	33	28	43	38	33	49	34	43
27	22	27	17	21	20	30	23	21	29	36
31	29	43	37	35	40	52	45	34	31	34
27	29	31	37	21	35	43	42	44	29	28
54	47	37	58	43	54	60	72	68	63	54
19	19	19	19	23	21	24	28	34	21	27

(단위: 명)

시·도	시·군·구	63	64	65	66	67	68	69	70
강원도	춘천시	240	243	245	193	232	128	140	183
	원주시	211	222	240	181	252	175	186	147
	강릉시	164	185	172	173	195	140	155	149
	동해시	67	74	85	81	70	50	58	60
	태백시	34	37	47	37	43	46	42	39
	속초시	90	86	96	91	83	59	68	74
	삼척시	67	69	64	43	65	54	53	51
	홍천군	41	44	37	30	46	30	39	29
	횡성군	28	30	28	23	30	20	22	21
	영월군	18	39	35	23	19	19	20	28
	평창군	14	27	17	13	27	17	21	25
	정선군	29	28	22	35	32	25	29	28
	철원군	33	37	37	27	28	25	33	23
	화천군	17	12	18	14	11	6	9	17
	양구군	21	23	19	21	21	13	18	19
	인제군	17	20	18	23	20	13	13	17
고성군	27	26	20	24	26	15	21	21	
양양군	29	31	23	27	31	15	26	28	
충청북도	청주시	360	365	403	396	451	295	325	313
	충주시	148	142	130	140	153	124	91	88
	제천시	107	104	130	112	133	94	97	115
	보은군	41	29	36	23	20	26	25	25
	옥천군	24	23	32	18	37	30	28	32
	영동군	30	36	35	31	31	27	28	33
	증평군	17	26	29	27	35	15	20	21
	진천군	29	43	40	27	33	26	40	37
	괴산군	31	31	32	20	29	25	29	22
	음성군	50	60	57	45	69	51	48	59
	단양군	22	25	28	21	21	20	18	32

(단위: 명)

71	72	73	74	75	76	77	78	79	80세이상
188	206	179	177	190	189	246	232	195	1,570
175	222	182	175	163	176	238	243	222	1,720
163	190	134	141	154	160	181	167	172	1,166
98	77	70	75	82	80	78	83	62	550
32	48	36	43	52	34	56	48	49	312
75	84	92	79	79	100	117	103	78	627
74	55	49	34	49	69	71	62	77	536
30	38	39	32	30	32	45	44	38	376
30	32	27	25	25	36	31	42	38	302
13	20	21	25	27	19	26	27	27	212
18	34	20	32	22	21	32	32	35	200
33	31	27	26	28	33	40	26	37	231
31	43	34	37	49	39	58	55	44	320
15	19	13	14	18	22	34	27	25	237
18	16	20	19	17	18	22	21	27	148
24	20	15	24	17	21	27	26	23	218
21	21	22	24	31	17	44	28	31	227
26	27	24	20	34	32	44	19	26	220
364	381	323	321	333	388	471	363	307	2,826
113	128	95	95	110	109	165	143	135	912
111	140	98	119	158	146	148	140	128	1,003
26	33	30	24	29	34	44	34	32	360
30	27	36	15	30	38	39	38	29	339
40	39	34	30	40	43	45	34	28	305
19	35	16	27	27	32	35	24	30	229
25	36	23	21	26	30	49	40	28	342
25	40	30	27	42	34	48	21	23	272
52	55	46	50	60	64	70	64	48	461
28	27	23	29	29	38	35	36	31	244

(단위: 명)

시·도	시·군·구	계	0	1	2	3	4	5	6	7
충청남도	천안시	14,406	42	50	71	75	82	84	86	161
	공주시	4,373	6	7	9	15	18	17	17	16
	보령시	4,502	3	10	4	16	10	11	18	37
	아산시	9,149	18	28	29	47	48	55	48	114
	서산시	3,637	8	9	9	11	13	18	18	37
	논산시	6,469	7	9	17	15	19	22	34	48
	계룡시	666	1	2	5	5	1	2	4	9
	당진시	3,376	6	8	9	8	13	18	18	44
	금산군	2,232	1	1	4	4	5	4	11	21
	부여군	3,469	4	7	5	10	12	11	12	29
	서천군	2,341	1	0	2	1	5	1	4	14
	청양군	1,008	0	4	2	4	3	4	4	10
	홍성군	3,352	6	5	8	8	7	15	16	28
	예산군	2,943	4	4	6	9	10	9	12	23
	태안군	2,239	1	4	8	10	5	9	8	24
전라북도	전주시	30,361	79	106	128	142	146	161	209	368
	군산시	14,825	19	46	33	52	83	69	77	163
	익산시	17,306	28	47	56	62	66	98	100	186
	정읍시	7,588	12	16	18	23	24	28	31	63
	남원시	5,919	12	12	17	24	24	26	32	43
	김제시	7,089	10	12	12	15	30	28	31	63
	완주군	4,504	9	5	20	23	17	28	30	45
	진안군	1,336	2	1	1	2	3	2	5	10
	무주군	1,227	0	0	3	3	5	5	3	15
	장수군	1,301	1	2	1	2	3	4	6	11
	임실군	1,695	3	2	3	7	8	6	7	13
	순창군	1,495	0	6	2	2	4	6	5	11
	고창군	2,931	4	7	9	2	16	14	9	22
	부안군	3,079	1	3	5	8	7	3	7	16

(단위: 명)

8	9	10	11	12	13	14	15	16	17
192	184	190	222	234	232	248	270	284	336
37	54	55	49	62	64	65	67	78	75
45	42	44	58	57	59	72	58	71	58
102	119	123	130	145	153	140	148	204	180
49	29	53	54	56	59	58	56	71	75
66	56	66	87	90	95	104	106	91	114
13	9	10	7	12	15	19	13	11	22
40	50	44	52	63	59	43	50	46	65
27	27	26	28	23	26	34	39	28	34
27	35	44	46	34	50	51	42	56	57
9	22	16	14	18	26	23	25	32	33
13	14	10	18	7	13	16	15	13	14
41	40	30	53	45	46	44	62	48	62
23	35	19	27	37	33	45	44	39	55
21	18	37	42	37	33	35	31	30	37
399	450	414	469	518	486	522	590	637	691
152	182	190	184	202	194	200	231	242	251
215	235	207	265	290	249	243	267	321	342
60	78	73	76	100	89	108	119	132	152
66	66	60	84	85	86	74	94	106	122
88	55	71	74	82	102	87	89	115	131
49	64	65	69	81	92	84	70	81	83
15	14	16	18	13	17	17	21	13	15
16	14	18	17	19	12	18	21	23	18
16	16	14	19	28	14	25	30	31	26
18	12	19	22	20	21	23	19	19	34
14	19	14	20	17	23	20	27	23	14
30	35	32	35	40	35	38	47	54	75
17	20	18	28	22	18	42	37	45	54



별첨

(단위: 명)

시·도	시·군·구	18	19	20	21	22	23	24	25
충청남도	천안시	341	225	134	134	143	100	94	69
	공주시	95	54	50	46	36	24	23	22
	보령시	79	49	27	30	30	13	12	11
	아산시	195	101	92	81	60	57	42	28
	서산시	65	49	43	27	23	17	9	9
	논산시	116	81	67	57	46	36	28	22
	계룡시	14	11	6	12	5	5	1	3
	당진시	80	39	20	28	23	20	9	3
	금산군	44	17	15	14	14	6	6	8
	부여군	49	31	23	17	15	12	8	13
	서천군	36	12	14	15	8	4	4	7
	청양군	18	8	7	7	8	3	6	2
	홍성군	58	35	19	26	21	19	14	13
	예산군	52	36	28	25	20	15	8	11
	태안군	33	23	17	26	25	11	8	6
전라북도	전주시	765	570	425	430	391	356	285	226
	군산시	326	195	163	165	123	130	98	59
	익산시	381	252	203	185	186	138	119	66
	정읍시	159	110	94	90	85	67	40	41
	남원시	129	76	67	54	52	53	31	26
	김제시	118	98	61	58	55	61	26	31
	완주군	91	63	38	45	39	27	21	20
	진안군	19	18	8	11	11	12	10	3
	무주군	34	13	19	7	8	6	3	2
	장수군	28	11	13	11	13	5	7	6
	임실군	33	22	19	8	12	13	3	4
	순창군	27	13	10	17	19	16	1	3
	고창군	63	35	28	29	19	15	10	12
	부안군	54	37	27	25	16	12	8	11



(단위: 명)

26	27	28	29	30	31	32	33	34	35
46	42	39	40	41	50	49	50	52	65
10	19	7	8	4	17	12	11	13	10
11	8	4	7	8	6	17	13	21	13
22	30	19	30	30	22	22	28	36	39
5	6	4	8	4	11	14	8	8	14
12	13	14	19	11	15	16	29	13	24
2	1	1	0	2	1	3	3	3	4
4	4	8	7	6	6	12	9	12	10
3	3	3	3	2	6	6	3	8	6
6	3	8	5	8	9	14	12	13	15
4	6	4	2	5	6	5	8	8	4
2	4	1	1	3	5	2	3	4	3
5	4	6	8	9	5	7	9	10	14
8	6	2	9	5	5	5	10	10	8
4	4	4	1	2	4	8	4	6	13
147	136	95	100	88	95	86	122	136	145
49	36	36	37	42	41	49	50	39	54
50	35	44	53	40	46	43	63	53	72
20	14	13	18	16	14	22	19	20	45
31	12	9	10	8	27	7	22	16	31
23	21	19	12	15	17	15	27	21	26
15	14	11	4	16	12	20	11	17	27
1	5	4	2	7	3	2	2	4	2
0	3	4	1	0	5	4	5	4	2
4	1	1	2	5	4	3	1	7	5
2	3	2	4	3	7	4	4	11	10
4	1	4	2	2	4	4	8	8	3
6	4	3	6	5	3	5	10	9	15
7	4	5	2	4	8	6	8	11	5

(단위: 명)

시·도	시·군·구	36	37	38	39	40	41	42	43
충청남도	천안시	87	100	103	113	109	109	130	125
	공주시	25	26	32	29	33	26	26	28
	보령시	17	28	26	25	28	30	26	37
	아산시	54	69	70	73	67	63	80	87
	서산시	15	24	18	27	27	26	40	35
	논산시	32	33	44	43	32	33	56	49
	계룡시	2	6	5	4	8	6	3	7
	당진시	18	22	27	21	23	26	27	22
	금산군	8	11	6	17	11	7	13	16
	부여군	14	14	8	25	30	32	25	26
	서천군	11	7	11	16	9	15	12	16
	청양군	4	8	5	5	5	5	5	5
	홍성군	16	18	25	24	37	26	20	28
	예산군	12	14	8	16	19	11	25	26
	태안군	18	16	11	16	22	9	9	22
전라북도	전주시	180	222	254	232	232	239	318	285
	군산시	84	94	88	124	98	103	110	115
	익산시	92	129	125	123	148	128	153	147
	정읍시	24	48	24	58	54	47	65	63
	남원시	25	26	37	43	43	33	44	59
	김제시	30	36	27	39	42	35	58	60
	완주군	22	19	30	39	36	44	38	46
	진안군	3	3	10	5	6	14	11	11
	무주군	4	4	3	5	14	8	8	9
	장수군	3	11	7	9	10	8	7	10
	임실군	9	11	10	7	11	10	8	9
	순창군	3	8	13	11	13	10	14	15
	고창군	11	20	13	22	12	25	26	17
	부안군	20	8	12	11	14	19	25	16

(단위: 명)

44	45	46	47	48	49	50	51	52	53	54
167	178	166	160	195	208	207	229	209	198	208
28	54	61	50	54	53	63	75	62	60	61
40	61	58	57	60	61	71	78	63	66	58
61	88	103	100	119	113	100	141	122	120	102
35	33	33	45	53	42	51	50	44	57	44
68	61	72	66	80	72	79	103	94	107	114
1	2	6	9	9	7	5	7	4	5	9
32	37	38	34	36	42	37	59	44	50	52
19	21	23	21	32	31	45	32	26	34	35
29	39	46	35	46	48	62	53	47	43	51
17	23	20	27	25	28	25	29	35	19	35
14	11	14	11	12	14	14	20	18	19	11
30	32	49	45	45	36	35	52	53	41	44
23	25	34	27	42	34	47	36	37	39	41
20	29	32	18	33	20	31	29	32	27	33
350	365	390	448	496	482	428	474	446	457	474
142	143	197	186	188	213	198	197	190	198	197
165	192	203	213	263	222	253	233	233	225	245
67	87	77	89	110	96	116	120	94	103	142
54	57	67	67	82	74	87	94	121	77	86
38	89	61	70	76	88	90	87	99	87	92
44	39	57	64	73	56	61	77	57	73	67
8	13	15	15	15	16	18	18	13	16	23
8	13	13	10	11	16	19	18	17	17	22
9	12	16	9	13	14	25	25	18	27	28
14	23	20	24	21	25	21	33	22	22	25
11	15	13	18	15	14	22	27	22	21	24
22	22	29	44	39	36	34	49	36	48	47
20	28	27	29	34	38	41	48	39	45	46



별첨

(단위: 명)

시·도	시·군·구	55	56	57	58	59	60	61	62
충청남도	천안시	228	184	228	270	251	245	243	229
	공주시	75	71	84	77	78	73	83	89
	보령시	75	66	73	76	89	101	80	72
	아산시	123	100	134	135	155	151	121	141
	서산시	46	45	59	62	78	46	51	65
	논산시	106	96	121	118	112	134	122	120
	계룡시	5	7	9	16	5	11	6	5
	당진시	50	46	50	46	61	57	60	54
	금산군	46	37	32	41	29	42	40	41
	부여군	50	40	59	77	81	61	56	51
	서천군	32	34	41	56	53	49	31	47
	청양군	22	10	21	24	14	26	19	16
	홍성군	52	44	62	49	61	64	56	54
	예산군	37	29	46	63	55	56	38	48
태안군	30	31	31	41	33	34	49	34	
전라북도	전주시	443	461	482	467	510	523	426	454
	군산시	209	215	228	243	233	244	233	277
	익산시	246	254	276	272	328	311	286	287
	정읍시	121	125	127	139	154	143	115	144
	남원시	69	84	79	107	128	112	98	99
	김제시	90	114	102	125	136	133	121	110
	완주군	53	53	75	72	88	66	60	76
	진안군	16	15	24	29	26	30	28	18
	무주군	15	13	23	23	32	24	17	15
	장수군	25	15	29	22	29	30	19	19
	임실군	29	24	29	20	36	36	10	24
	순창군	22	20	19	34	24	24	17	16
	고창군	45	46	47	55	60	40	50	49
	부안군	50	34	46	48	56	58	47	63

(단위: 명)

63	64	65	66	67	68	69	70	71	72	73
232	236	235	204	257	171	189	193	225	186	162
75	85	77	49	61	64	70	71	75	75	64
80	99	95	55	93	63	88	69	89	97	71
149	150	133	119	175	116	151	131	131	173	132
61	58	57	48	45	50	55	72	76	65	56
108	118	122	101	105	105	116	95	99	132	74
8	6	8	6	8	4	9	6	6	5	3
72	64	44	52	39	56	48	64	61	62	46
30	29	49	25	40	24	36	24	35	41	39
61	50	52	57	51	49	65	52	44	62	35
40	47	49	40	40	38	38	40	52	54	41
16	14	15	12	19	14	11	15	15	13	16
51	51	56	43	48	40	59	56	56	57	40
43	53	61	40	42	47	56	45	40	74	51
27	44	34	36	45	32	35	40	42	37	39
399	421	423	380	427	366	419	371	344	427	330
242	268	284	245	278	221	282	253	212	284	230
263	327	269	217	290	246	273	264	239	285	220
114	126	107	90	115	98	107	119	133	134	101
91	90	85	65	91	64	82	92	90	81	84
109	131	119	94	107	125	108	120	95	159	116
59	76	62	55	68	52	66	64	58	70	61
21	32	26	16	17	23	23	25	20	26	20
10	16	13	16	21	20	24	17	13	12	16
18	25	16	19	18	15	26	11	17	11	15
20	26	22	20	24	21	27	18	27	22	21
14	24	20	19	21	14	21	21	26	23	24
39	50	48	33	44	42	41	46	57	39	39
46	60	55	40	54	66	65	73	58	63	65

(단위: 명)

시·도	시·군·구	74	75	76	77	78	79	80세이상
충청남도	천안시	158	185	187	227	193	187	1,343
	공주시	62	66	73	116	76	64	502
	보령시	68	69	77	100	66	74	595
	아산시	128	143	146	184	144	116	1,171
	서산시	51	56	52	82	63	45	487
	논산시	85	102	111	148	114	83	819
	계룡시	11	6	13	13	15	8	125
	당진시	53	36	44	64	61	38	465
	금산군	26	30	34	63	49	33	399
	부여군	43	58	63	86	74	35	591
	서천군	41	48	59	58	51	49	435
	청양군	9	17	9	15	21	16	158
	홍성군	41	46	43	59	57	51	554
	예산군	34	43	61	72	77	48	471
태안군	29	35	36	52	36	34	307	
전라북도	전주시	281	302	305	440	327	275	2,473
	군산시	184	204	219	332	243	198	1,637
	익산시	216	203	231	352	267	195	1,891
	정읍시	88	96	116	158	130	105	1,010
	남원시	60	68	96	131	110	68	825
	김제시	83	117	111	143	151	119	1,148
	완주군	60	53	45	85	70	69	540
	진안군	26	17	17	33	24	25	217
	무주군	20	10	21	38	35	14	200
	장수군	13	15	18	29	22	24	164
	임실군	24	20	28	28	31	34	329
	순창군	12	25	20	40	24	36	273
	고창군	33	33	54	65	58	42	443
부안군	48	62	52	89	65	69	526	

(단위: 명)

시·도	시·군·구	계	0	1	2	3	4	5	6	7
전라 남도	목포시	13,131	19	39	48	76	81	81	95	182
	여수시	10,958	7	24	26	35	43	46	48	96
	순천시	7,763	7	18	20	29	38	27	29	87
	나주시	4,814	10	20	14	23	26	24	19	59
	광양시	4,194	7	15	14	23	28	29	39	54
	담양군	2,071	1	2	3	7	3	8	7	16
	곡성군	1,500	0	1	3	2	3	3	5	5
	구례군	1,390	0	1	4	1	1	3	6	9
	고흥군	4,124	4	4	4	6	7	5	16	20
	보성군	2,417	3	3	4	4	8	7	11	19
	화순군	3,197	1	3	6	14	6	3	12	26
	장흥군	2,484	5	8	6	6	8	11	9	24
	강진군	2,021	4	3	7	6	10	8	7	17
	해남군	3,826	4	9	2	7	9	3	11	28
	영암군	2,039	4	4	3	4	7	6	15	15
	무안군	2,608	4	1	5	3	9	10	6	33
	함평군	1,606	3	1	4	2	8	6	10	9
	영광군	2,937	8	7	10	11	12	10	17	30
	장성군	2,018	1	5	2	5	9	9	8	15
	완도군	2,434	0	2	5	3	5	6	2	16
진도군	1,942	1	5	4	5	9	6	5	7	
신안군	1,882	1	3	2	4	3	5	8	22	



별첨

(단위: 명)

시·도	시·군·구	8	9	10	11	12	13	14	15
전라 남도	목포시	216	202	201	218	192	194	202	246
	여수시	112	130	117	129	150	129	152	176
	순천시	84	91	95	105	108	95	129	128
	나주시	58	52	48	54	76	69	76	75
	광양시	60	65	62	65	78	86	82	76
	담양군	14	31	14	19	23	18	27	27
	곡성군	10	5	12	14	9	16	15	18
	구례군	9	10	13	13	16	13	27	18
	고흥군	27	33	28	41	36	40	38	38
	보성군	20	19	24	23	34	30	24	28
	화순군	29	26	20	31	43	40	31	50
	장흥군	23	22	21	26	35	26	36	28
	강진군	15	16	21	27	24	15	41	34
	해남군	40	32	29	47	43	40	42	67
	영암군	18	27	19	30	38	40	34	34
	무안군	28	35	33	30	47	39	38	38
	함평군	10	11	13	10	21	13	18	23
	영광군	32	35	37	32	44	39	35	37
	장성군	17	18	18	20	27	19	24	30
	완도군	21	23	16	23	31	29	31	25
진도군	22	13	15	16	27	21	22	24	
신안군	23	24	21	25	24	28	24	35	



(단위: 명)

16	17	18	19	20	21	22	23	24	25
265	285	354	220	168	136	159	103	86	75
172	185	197	114	91	84	79	77	50	35
148	155	175	118	81	101	82	47	59	35
101	94	91	58	29	33	18	19	16	18
105	96	99	59	57	32	38	31	18	13
18	29	37	25	23	20	18	18	6	8
27	27	20	17	20	8	10	11	8	2
25	20	33	10	7	10	3	5	6	4
50	67	69	32	25	20	12	11	11	9
30	49	44	23	14	23	13	13	8	6
45	65	68	53	31	32	23	18	15	14
50	45	54	32	26	19	17	12	7	9
40	27	47	23	12	13	18	6	7	8
61	51	70	34	21	26	20	14	8	3
52	46	44	26	16	11	19	15	5	13
45	48	75	42	25	24	21	13	10	12
22	32	22	18	10	15	9	3	6	6
42	51	70	34	18	25	24	11	14	7
21	44	40	16	6	16	16	13	9	7
36	40	36	21	14	15	8	10	6	1
43	43	30	29	20	18	15	10	9	4
30	41	30	19	12	10	7	3	3	4

(단위: 명)

시·도	시·군·구	26	27	28	29	30	31	32	33
전라 남도	목포시	50	32	42	33	41	47	41	50
	여수시	36	28	19	12	28	25	26	34
	순천시	20	22	24	24	16	21	21	41
	나주시	11	11	9	13	14	14	21	13
	광양시	14	16	7	1	11	16	11	17
	담양군	3	8	6	1	3	7	10	15
	곡성군	4	2	2	4	2	4	4	1
	구례군	2	3	2	1	0	2	2	1
	고흥군	9	3	6	4	4	9	9	6
	보성군	5	3	5	3	8	2	5	9
	화순군	5	7	3	8	9	7	5	6
	장흥군	10	2	7	5	6	4	5	7
	강진군	3	4	5	1	2	6	10	4
	해남군	8	10	8	4	9	6	13	12
	영암군	6	6	4	5	7	2	4	4
	무안군	6	2	5	5	5	6	8	3
	함평군	3	6	4	5	6	3	5	4
	영광군	7	11	8	7	10	4	9	16
	장성군	8	7	7	3	7	6	5	10
	완도군	2	4	2	3	6	1	2	2
진도군	5	7	2	3	5	5	5	9	
신안군	3	6	1	3	4	4	8	5	

(단위: 명)

34	35	36	37	38	39	40	41	42	43
56	84	78	72	102	96	92	87	106	104
48	45	57	64	76	71	73	63	103	77
20	30	37	40	52	57	49	52	59	62
17	10	15	31	23	28	33	24	29	43
16	26	28	28	34	45	45	45	41	37
5	7	13	11	5	9	10	14	10	9
3	2	3	9	6	7	5	5	9	13
2	0	3	6	5	8	9	10	15	15
13	9	10	20	14	21	15	22	29	29
6	7	8	15	11	13	10	18	23	22
8	12	11	16	20	9	18	28	25	26
8	6	10	12	8	19	13	8	20	24
7	8	7	12	9	18	12	8	14	11
16	7	7	24	22	15	18	23	24	27
10	6	5	10	8	15	11	14	16	11
11	16	14	17	14	13	17	17	20	14
8	3	9	5	12	7	7	18	14	8
12	12	13	16	17	16	18	21	25	20
4	7	7	9	12	14	8	12	15	16
10	8	11	11	6	14	9	19	12	11
4	5	10	8	6	12	11	14	11	15
5	5	6	3	7	9	4	9	12	6

(단위: 명)

시·도	시·군·구	44	45	46	47	48	49	50	51
전라 남도	목포시	119	141	157	148	160	177	178	186
	여수시	102	110	125	129	123	125	131	154
	순천시	75	80	100	100	98	116	114	128
	나주시	52	34	57	56	52	47	67	75
	광양시	46	46	45	49	58	53	59	60
	담양군	27	17	18	27	28	21	26	25
	곡성군	13	23	17	17	21	7	22	18
	구례군	9	18	17	14	19	22	24	23
	고흥군	31	38	38	27	45	44	55	54
	보성군	27	20	25	25	24	34	34	30
	화순군	33	34	31	38	43	45	55	45
	장흥군	15	11	17	30	34	33	45	39
	강진군	17	24	26	21	24	20	20	27
	해남군	21	32	31	34	50	38	34	49
	영암군	21	17	22	22	36	29	26	27
	무안군	21	25	27	35	52	33	48	49
	함평군	20	17	25	23	15	26	19	27
	영광군	19	35	35	39	42	42	40	52
	장성군	21	13	19	19	24	25	31	29
	완도군	11	22	21	30	29	18	25	22
진도군	14	26	17	19	28	19	30	34	
신안군	15	12	14	20	12	22	16	20	

(단위: 명)

52	53	54	55	56	57	58	59	60	61	62
174	154	184	218	204	174	219	229	214	193	201
160	157	163	160	173	168	217	215	204	234	181
111	130	132	118	149	132	145	143	156	154	133
65	71	84	78	79	72	85	92	79	71	69
63	46	56	55	51	62	66	71	64	53	57
27	18	32	22	32	36	39	40	35	31	31
15	28	31	22	27	16	26	30	27	29	21
11	18	29	21	17	15	30	28	23	35	21
56	47	58	43	63	79	80	98	77	69	70
34	29	46	36	43	37	40	46	56	44	34
43	66	58	48	45	49	49	63	45	41	36
31	29	47	51	32	47	46	49	39	37	36
41	28	37	30	30	35	40	45	50	43	33
34	61	51	64	48	58	73	82	71	56	55
31	35	26	30	30	27	29	30	32	24	31
36	37	41	44	51	38	36	52	32	41	38
26	38	22	27	22	25	21	35	25	32	25
48	58	57	55	47	49	48	51	57	50	45
30	21	29	29	30	32	29	34	31	29	24
35	40	36	33	42	51	46	49	37	41	43
26	44	32	31	36	23	39	54	30	29	34
22	23	21	22	34	29	38	29	31	24	27

(단위: 명)

시·도	시·군·구	63	64	65	66	67	68	69	70
전라 남도	목포시	202	208	169	156	202	197	176	178
	여수시	168	189	226	136	198	157	200	196
	순천시	119	129	143	120	131	121	127	105
	나주시	63	74	76	75	74	48	54	72
	광양시	59	59	67	43	64	46	37	51
	담양군	28	33	35	30	43	20	33	35
	곡성군	22	26	21	17	18	25	16	29
	구례군	20	25	23	28	28	19	26	20
	고흥군	51	75	70	46	72	60	75	71
	보성군	36	41	39	38	36	30	37	34
	화순군	32	42	34	39	37	46	33	43
	장흥군	42	40	27	31	30	37	33	42
	강진군	25	31	36	21	37	20	30	34
	해남군	66	49	53	44	69	50	60	67
	영암군	33	25	21	26	31	19	30	37
	무안군	31	32	37	44	38	46	53	25
	함평군	19	30	29	18	23	23	19	24
	영광군	51	52	36	49	48	48	47	53
	장성군	28	22	7	29	38	27	24	36
	완도군	41	28	30	34	39	44	38	39
진도군	34	29	16	27	35	31	29	32	
신안군	34	27	30	18	47	37	35	34	

(단위: 명)

71	72	73	74	75	76	77	78	79	80세이상
181	214	177	184	165	171	215	177	181	1,192
186	231	193	144	167	168	229	180	199	1,371
105	118	85	79	68	91	113	98	87	872
76	80	69	75	83	92	103	77	84	715
57	59	52	51	46	46	56	53	44	475
31	32	32	24	28	26	63	40	29	409
21	19	25	23	24	23	35	29	26	335
20	24	26	23	24	23	42	23	22	227
76	85	60	69	64	73	118	90	85	927
37	38	24	46	35	35	49	44	45	452
49	44	41	49	52	60	78	67	71	585
45	48	30	36	34	31	54	54	41	422
31	34	31	33	37	23	43	31	27	309
66	63	60	65	71	66	85	95	72	809
31	26	24	29	22	43	43	38	33	314
44	42	28	41	33	47	54	53	46	311
25	35	21	25	24	19	37	41	27	265
42	51	41	46	44	30	61	56	48	331
30	39	34	33	28	45	48	52	43	384
41	32	53	33	53	45	78	62	70	485
22	33	25	31	33	33	45	35	37	290
36	41	30	33	32	35	49	41	29	352

(단위: 명)

시·도	시·군·구	계	0	1	2	3	4	5	6	7
경상 북도	포항시	21,413	27	41	56	60	77	92	125	204
	경주시	9,807	5	19	21	31	36	35	50	80
	김천시	6,089	10	14	12	17	22	23	26	66
	안동시	8,188	9	18	16	30	25	36	36	69
	구미시	8,874	21	37	48	42	58	69	63	100
	영주시	5,847	8	17	7	18	17	17	26	41
	영천시	5,656	10	9	18	16	14	16	20	49
	상주시	4,086	4	6	5	7	10	8	15	28
	문경시	2,888	2	2	4	6	6	6	5	10
	경산시	9,119	29	30	28	38	32	50	65	102
	군위군	991	1	0	1	2	2	4	1	7
	의성군	2,809	1	2	4	4	5	5	7	10
	청송군	1,178	1	0	1	2	2	2	1	8
	영양군	1,119	1	1	2	2	3	4	7	9
	영덕군	2,251	2	2	3	10	3	6	7	21
	청도군	2,094	2	0	3	1	3	5	6	14
	고령군	1,544	2	1	3	3	6	2	7	6
	성주군	1,856	0	3	3	3	5	5	8	10
	칠곡군	4,207	4	8	20	14	17	27	31	51
	예천군	2,340	2	6	3	4	14	6	7	12
봉화군	1,577	2	1	3	4	3	1	4	4	
울진군	2,632	0	2	4	3	2	7	3	18	
울릉군	295	0	0	1	1	0	0	2	0	



(단위: 명)

8	9	10	11	12	13	14	15	16	17
232	243	237	283	297	295	307	330	345	381
86	84	82	100	114	109	110	134	154	134
67	72	64	82	67	81	65	79	79	94
62	70	61	83	91	102	115	96	128	162
109	113	106	165	164	159	154	179	176	202
49	37	51	61	58	55	59	77	93	84
52	65	47	58	67	64	71	62	85	99
46	26	39	44	49	61	45	45	53	56
14	14	18	25	21	29	22	41	29	45
118	100	112	126	124	122	131	137	140	181
4	6	4	7	7	6	6	12	9	8
14	15	23	23	22	30	28	20	22	34
6	6	6	8	4	6	9	11	18	15
8	13	10	5	11	13	8	6	10	8
20	19	18	18	24	25	25	22	30	30
10	18	18	12	18	22	21	24	21	29
9	17	10	19	17	17	16	20	20	27
16	11	19	22	21	19	20	15	24	32
66	57	64	57	68	68	70	60	72	78
18	19	25	24	30	27	21	29	31	35
11	11	17	9	22	20	17	26	21	32
12	18	12	24	23	15	14	25	25	37
1	1	0	1	5	1	2	3	4	4

(단위: 명)

시·도	시·군·구	18	19	20	21	22	23	24	25
경상 북도	포항시	382	247	205	182	186	158	112	70
	경주시	149	85	65	70	78	66	30	32
	김천시	103	65	70	51	53	40	23	28
	안동시	145	113	102	76	71	51	48	29
	구미시	220	132	88	82	85	61	54	46
	영주시	101	90	51	56	64	48	33	33
	영천시	94	59	53	51	39	32	30	22
	상주시	76	50	27	33	36	18	12	9
	문경시	50	35	27	22	23	17	9	3
	경산시	175	116	102	88	104	78	73	62
	군위군	10	6	9	9	11	9	1	6
	의성군	26	19	15	17	11	4	8	6
	청송군	12	15	7	8	9	2	5	3
	영양군	17	18	7	10	6	5	6	6
	영덕군	30	20	18	12	8	5	3	1
	청도군	30	16	18	20	15	6	6	6
	고령군	26	17	15	9	11	7	3	5
	성주군	38	17	14	10	10	5	8	4
	칠곡군	87	53	48	51	28	37	19	16
	예천군	34	25	16	15	15	10	10	12
봉화군	36	21	17	11	9	5	4	2	
울진군	43	22	24	14	16	11	7	9	
울릉군	3	6	2	2	2	0	0	0	

(단위: 명)

26	27	28	29	30	31	32	33	34	35
70	57	60	48	54	45	48	63	73	66
26	31	23	20	29	22	22	43	28	36
17	20	19	24	15	16	19	20	19	18
22	28	15	18	26	24	22	18	34	33
34	22	37	32	32	40	36	47	47	58
17	18	14	13	6	15	18	18	12	18
16	8	14	14	12	16	12	17	23	13
7	9	12	7	8	11	16	9	19	14
4	8	3	6	6	9	5	7	13	12
38	35	21	20	25	37	26	41	35	41
2	2	3	4	1	2	2	4	1	3
5	4	1	1	8	6	5	10	11	7
3	1	2	1	2	2	1	4	3	2
3	0	1	1	4	5	5	4	2	2
1	6	1	3	5	5	3	5	3	5
1	0	3	3	5	5	1	6	12	9
2	3	4	2	3	2	1	9	3	6
0	3	5	2	6	3	4	7	9	5
13	15	13	12	10	17	13	17	16	11
5	1	4	5	7	4	5	10	13	9
2	1	4	1	1	2	3	4	3	11
4	1	6	2	4	4	6	11	3	8
0	0	0	0	0	0	0	0	0	0

(단위: 명)

시·도	시·군·구	36	37	38	39	40	41	42	43
경상 북도	포항시	110	125	134	144	172	145	185	170
	경주시	36	56	49	56	72	70	85	67
	김천시	31	36	40	54	39	41	56	51
	안동시	42	47	47	45	61	76	75	78
	구미시	64	77	67	80	80	86	77	99
	영주시	34	24	34	52	38	45	43	43
	영천시	15	28	35	32	27	32	39	41
	상주시	13	25	22	27	26	28	31	28
	문경시	10	16	10	12	19	20	22	18
	경산시	48	50	51	67	61	77	75	70
	군위군	5	0	6	4	9	4	10	5
	의성군	12	10	16	16	17	17	25	11
	청송군	4	4	4	11	0	10	6	10
	영양군	5	4	4	9	3	6	9	6
	영덕군	9	9	9	6	8	8	15	19
	청도군	6	10	10	9	11	12	13	16
	고령군	4	5	5	11	4	7	10	11
	성주군	7	8	8	8	9	11	20	12
	칠곡군	18	25	27	28	34	29	40	37
	예천군	7	8	5	10	11	14	21	17
봉화군	5	6	8	10	7	8	13	13	
울진군	4	9	4	14	15	21	20	14	
울릉군	0	1	0	3	1	1	0	1	

(단위: 명)

44	45	46	47	48	49	50	51	52	53	54
221	215	292	238	289	244	297	341	271	269	341
86	101	112	108	118	145	130	165	160	173	147
59	49	78	77	67	78	80	117	83	96	87
97	94	113	107	100	120	129	136	131	133	141
115	115	113	120	138	135	151	153	140	123	135
63	66	73	73	87	91	109	108	93	80	105
58	54	74	62	83	84	82	88	77	74	87
35	41	46	55	54	42	64	71	61	55	70
30	30	34	28	38	35	39	52	40	39	52
80	110	107	124	134	145	135	155	130	138	140
4	9	9	12	13	5	15	17	10	12	15
20	33	24	24	33	35	30	40	54	43	56
10	12	9	12	10	13	19	17	13	18	19
3	8	10	8	15	17	14	14	14	15	19
14	16	26	18	31	24	32	37	28	31	27
18	21	30	26	38	29	37	37	46	38	38
8	15	13	17	21	23	27	22	15	13	19
14	17	13	22	16	24	30	23	37	32	32
41	60	58	48	65	60	57	78	58	50	74
25	15	20	19	35	31	27	34	24	31	38
13	18	10	22	17	23	27	34	18	29	28
17	17	28	29	33	37	31	37	48	48	45
3	1	3	2	3	0	5	2	3	3	6

(단위: 명)

시·도	시·군·구	55	56	57	58	59	60	61	62
경상 북도	포항시	316	340	346	409	446	403	416	386
	경주시	142	163	213	163	185	198	194	220
	김천시	86	87	103	126	127	137	92	119
	안동시	133	124	125	183	177	179	172	141
	구미시	150	149	147	171	163	144	143	142
	영주시	104	98	92	114	124	117	110	121
	영천시	109	90	115	115	95	104	91	93
	상주시	67	66	74	75	84	77	71	68
	문경시	58	56	52	71	67	55	52	63
	경산시	147	130	139	161	140	142	144	157
	군위군	17	13	16	22	23	22	23	16
	의성군	46	53	62	55	65	65	51	58
	청송군	21	19	20	20	15	35	23	28
	영양군	19	14	22	23	23	21	20	15
	영덕군	28	37	43	45	49	43	31	31
	청도군	42	33	35	46	50	48	48	41
	고령군	23	28	29	33	35	30	24	32
	성주군	32	30	34	30	38	37	36	27
	칠곡군	57	62	69	78	82	63	60	65
	예천군	44	43	41	54	58	45	38	41
봉화군	25	31	31	33	33	34	26	29	
울진군	37	45	34	60	55	52	33	34	
울릉군	3	3	4	7	9	3	2	7	

(단위: 명)

63	64	65	66	67	68	69	70	71	72	73
405	426	401	394	477	347	361	397	382	325	282
214	194	185	193	178	155	172	176	184	148	129
89	119	108	90	104	80	99	91	106	111	79
142	127	128	120	162	117	109	104	109	120	95
129	146	138	130	137	98	119	92	106	89	100
116	92	99	109	96	81	67	82	95	84	49
95	97	93	101	109	87	100	103	96	102	71
62	66	77	60	74	63	65	59	69	74	61
59	51	46	52	68	43	46	49	59	41	31
134	141	138	129	165	123	117	137	134	136	90
20	19	12	18	17	13	16	24	19	20	15
58	37	42	50	63	49	40	46	58	49	49
14	15	15	30	19	17	25	16	20	36	13
20	24	27	19	26	15	14	18	12	17	15
42	37	30	38	47	32	28	52	35	42	27
36	53	30	29	34	30	29	35	35	28	30
29	25	31	31	38	27	33	30	26	21	25
35	25	32	39	43	26	35	35	35	36	19
56	56	78	59	58	61	44	63	59	59	42
36	42	39	40	41	17	31	36	38	42	26
21	29	29	26	24	28	17	16	23	26	24
52	39	49	40	50	31	39	53	53	52	46
1	3	6	8	4	5	6	5	6	8	12

(단위: 명)

시·도	시·군·구	74	75	76	77	78	79	80세이상
경상 북도	포항시	280	328	353	403	322	308	2,199
	경주시	132	135	163	201	178	180	1,237
	김천시	72	99	103	130	107	92	754
	안동시	91	117	136	169	132	123	997
	구미시	83	82	95	110	97	78	650
	영주시	60	92	96	106	102	84	796
	영천시	77	90	106	130	90	97	781
	상주시	49	48	78	101	79	76	629
	문경시	40	45	68	77	68	51	418
	경산시	112	112	148	158	158	151	997
	군위군	13	16	22	40	16	24	179
	의성군	40	48	70	62	63	40	541
	청송군	13	24	26	35	33	19	238
	영양군	8	24	18	26	28	28	217
	영덕군	29	53	59	64	66	49	428
	청도군	14	27	41	42	34	31	359
	고령군	27	36	31	25	32	27	236
	성주군	22	24	36	34	36	25	326
	칠곡군	48	70	73	72	58	51	469
	예천군	21	42	50	41	46	37	446
봉화군	12	18	37	37	25	31	258	
울진군	46	47	69	63	73	49	521	
울릉군	4	5	12	8	8	9	68	



(단위: 명)

시·도	시·군·구	계	0	1	2	3	4	5	6	7
경상 남도	창원시	28,988	44	65	76	62	110	117	109	298
	진주시	12,934	15	26	38	35	60	61	58	139
	통영시	6,680	15	17	18	28	21	35	46	90
	사천시	4,998	4	5	12	5	16	17	20	47
	김해시	18,543	27	59	52	89	73	89	110	221
	밀양시	5,414	3	5	10	5	13	18	16	39
	거제시	4,831	4	21	17	31	27	33	19	82
	양산시	10,855	18	32	39	39	50	53	55	117
	의령군	1,276	1	2	1	0	2	2	4	9
	함안군	2,463	3	3	6	5	7	6	6	20
	창녕군	2,859	2	3	6	8	9	6	18	19
	고성군	2,489	3	3	4	4	5	13	6	17
	남해군	2,039	1	2	4	0	4	4	3	8
	하동군	2,384	6	3	2	10	4	8	6	14
	산청군	1,633	2	3	4	3	4	2	6	11
	함양군	1,963	2	3	4	3	1	7	11	19
	거창군	3,114	5	6	3	4	14	11	14	25
합천군	2,136	1	4	2	3	4	5	3	10	
제주특별 자치도	제주시	15,948	29	58	60	70	83	104	99	233
	서귀포시	6,605	10	21	23	21	33	29	24	77

(단위: 명)

시·도	시·군·구	8	9	10	11	12	13	14	15
경상 남도	창원시	360	358	355	421	475	457	437	485
	진주시	148	166	156	183	221	240	178	221
	통영시	83	106	92	129	112	112	96	114
	사천시	56	52	55	56	68	63	69	71
	김해시	241	259	251	273	317	305	299	323
	밀양시	44	47	51	60	74	78	65	79
	거제시	79	84	73	89	102	100	84	123
	양산시	98	127	123	143	149	150	166	145
	의령군	10	10	14	10	18	12	13	15
	함안군	23	26	30	30	36	34	26	38
	창녕군	32	40	30	33	33	28	27	23
	고성군	21	28	23	24	23	36	42	34
	남해군	15	16	16	24	17	18	20	28
	하동군	13	23	26	35	28	27	32	34
	산청군	12	15	12	16	19	17	16	15
	함양군	20	22	20	21	25	27	30	30
	거창군	42	29	40	50	55	40	54	48
합천군	11	10	24	25	21	24	14	22	
제주특별 자치도	제주시	220	267	246	282	278	309	290	315
	서귀포시	98	100	106	99	103	96	100	114

(단위: 명)

16	17	18	19	20	21	22	23	24	25
526	586	646	356	275	246	217	198	161	105
257	303	295	175	124	129	113	89	95	54
122	138	154	117	81	75	72	42	33	27
95	76	81	56	55	27	37	27	16	17
385	386	406	241	210	181	158	165	112	89
82	80	96	59	39	33	33	28	13	20
108	105	117	52	42	20	18	22	20	8
185	147	196	113	100	92	81	60	61	47
12	22	17	12	9	5	5	6	5	6
40	38	39	24	17	14	16	16	11	3
38	38	52	25	19	20	19	9	10	6
32	36	39	24	16	14	14	10	10	7
18	30	27	29	19	19	16	11	4	10
35	35	46	28	17	15	19	4	6	8
23	27	23	17	17	12	11	5	10	6
25	35	41	20	7	15	5	5	7	1
43	59	56	37	43	27	26	22	15	14
17	33	39	19	15	20	15	7	7	2
381	340	380	287	176	156	172	130	105	83
123	128	150	98	76	61	56	31	33	16

(단위: 명)

시·도	시·군·구	26	27	28	29	30	31	32	33
경상 남도	창원시	87	55	67	74	67	72	72	92
	진주시	45	31	30	24	29	30	46	32
	통영시	11	15	12	15	9	12	24	20
	사천시	11	8	9	4	8	11	7	8
	김해시	62	66	38	43	41	58	50	72
	밀양시	13	11	2	3	4	5	13	16
	거제시	12	8	7	13	17	20	14	20
	양산시	37	26	25	31	25	20	29	27
	의령군	1	0	2	1	7	5	2	7
	함안군	11	1	5	3	2	7	2	6
	창녕군	2	5	5	6	2	6	9	11
	고성군	7	4	6	3	2	6	13	3
	남해군	5	3	4	2	2	6	4	7
	하동군	6	1	6	5	4	8	8	4
	산청군	3	2	3	1	2	1	6	0
	함양군	5	4	1	0	1	5	9	3
	거창군	10	9	4	3	4	8	11	4
합천군	3	4	4	4	3	6	3	5	
제주특별 자치도	제주시	50	42	34	33	48	45	37	46
	서귀포시	13	18	21	21	13	14	14	14

(단위: 명)

34	35	36	37	38	39	40	41	42	43
108	87	145	164	177	194	181	216	205	234
43	42	63	79	79	89	95	98	90	110
20	30	37	39	61	55	54	41	35	55
17	13	22	23	31	23	37	40	39	34
75	72	88	113	106	144	157	140	158	147
23	13	33	15	26	32	40	38	39	39
19	20	34	38	30	27	44	49	53	40
34	38	38	72	64	71	74	70	104	76
3	4	3	5	7	5	3	8	9	11
7	3	3	10	15	11	16	11	15	19
8	7	7	13	10	21	16	22	17	17
8	11	9	12	16	15	11	24	21	23
6	2	4	8	7	12	10	15	17	8
4	8	13	14	15	5	14	31	14	20
8	4	7	8	7	6	11	6	5	6
3	8	8	11	10	9	9	10	23	13
8	9	15	13	16	21	21	22	23	29
8	4	11	11	4	15	14	14	13	19
55	69	78	102	105	111	126	115	138	134
19	23	35	18	32	42	30	52	44	53

(단위: 명)

시·도	시·군·구	44	45	46	47	48	49	50	51
경상 남도	창원시	252	314	348	364	374	386	425	457
	진주시	134	142	190	195	218	208	190	235
	통영시	69	80	110	76	82	73	94	100
	사천시	60	39	59	53	56	77	78	83
	김해시	168	212	226	260	241	280	311	284
	밀양시	43	52	55	51	48	74	92	66
	거제시	61	65	49	66	69	69	71	78
	양산시	101	108	161	151	149	141	163	155
	의령군	12	8	17	18	19	12	16	18
	함안군	18	18	28	29	24	25	29	41
	창녕군	22	29	31	31	38	48	48	46
	고성군	17	19	30	22	38	35	49	27
	남해군	13	15	20	24	21	28	29	28
	하동군	35	30	37	30	29	31	39	47
	산청군	12	14	20	24	19	29	34	29
	함양군	20	18	21	15	16	28	31	26
	거창군	30	29	30	40	57	34	41	49
합천군	17	17	14	23	31	31	30	45	
제주특별 자치도	제주시	161	174	183	208	215	234	230	247
	서귀포시	48	86	70	82	102	98	105	100

(단위: 명)

52	53	54	55	56	57	58	59	60	61	62
439	431	413	442	445	485	574	611	585	511	563
229	192	228	195	187	239	268	254	230	230	220
118	92	111	104	93	98	133	127	138	92	93
72	94	75	72	73	107	96	101	102	95	83
272	254	289	262	264	304	345	335	300	269	331
71	88	93	93	89	101	105	97	109	94	116
71	73	63	68	61	89	82	97	80	68	85
179	172	168	158	160	153	205	196	200	183	190
15	24	15	35	29	28	32	26	23	23	25
40	49	40	54	34	52	44	53	57	42	48
42	41	46	46	49	48	57	61	48	70	45
24	37	39	30	39	32	46	67	43	47	49
31	36	35	28	33	39	33	33	33	44	35
33	44	36	31	33	43	57	53	49	48	36
30	24	22	30	21	43	41	27	31	31	24
28	29	17	32	16	35	36	38	29	19	13
43	36	45	48	35	51	64	53	50	53	50
47	41	40	45	34	39	65	44	40	36	45
228	264	220	258	251	240	235	262	244	230	260
102	91	87	77	99	128	112	122	125	101	113

(단위: 명)

시·도	시·군·구	63	64	65	66	67	68	69	70
경상 남도	창원시	544	577	542	513	575	496	461	490
	진주시	197	226	213	187	192	175	184	185
	통영시	124	116	111	97	112	101	116	113
	사천시	78	100	90	81	100	91	97	86
	김해시	267	303	293	295	318	268	245	277
	밀양시	103	102	98	87	100	98	88	98
	거제시	91	87	85	84	85	55	64	50
	양산시	179	210	176	157	184	154	171	171
	의령군	21	24	25	16	24	7	21	21
	함안군	40	49	45	34	55	32	39	43
	창녕군	54	53	56	39	57	43	55	52
	고성군	38	43	47	48	53	45	34	38
	남해군	30	41	22	33	24	39	24	27
	하동군	35	37	42	33	49	39	26	43
	산청군	25	32	18	15	25	19	13	22
	함양군	24	25	27	27	27	14	31	28
	거창군	52	49	43	32	50	36	35	52
합천군	31	29	37	26	43	26	35	33	
제주특별 자치도	제주시	222	248	228	211	257	194	204	218
	서귀포시	112	105	122	96	92	95	95	107



(단위: 명)

71	72	73	74	75	76	77	78	79	80세이상
469	444	359	322	407	410	475	446	381	2,816
189	188	154	138	163	173	181	171	162	1,238
100	104	77	58	89	83	100	105	88	583
91	88	75	65	81	79	107	89	72	605
286	288	226	209	237	259	303	230	246	1,835
107	111	80	60	82	97	122	101	97	791
53	66	56	43	68	55	65	46	47	421
154	186	156	143	190	209	211	206	196	1,262
24	22	12	15	13	26	26	23	24	232
39	35	36	37	40	45	48	57	36	364
56	50	29	30	42	62	79	58	60	401
48	34	40	41	37	59	56	39	42	375
32	27	29	24	30	31	58	35	38	452
45	35	32	40	35	29	40	37	42	340
32	25	22	23	21	36	37	37	32	300
29	30	29	36	24	40	41	41	52	433
38	42	43	46	38	36	65	40	54	513
47	25	35	37	40	31	39	39	35	362
224	233	206	166	183	196	230	207	176	1,480
100	101	81	79	92	88	117	95	79	799



## 2019년 국민기초생활보장 수급자 현황

인 쇄 일	2020년 7월
발 행 일	2020년 7월
편 집	기초생활보장과

---