

2017년 국민기초생활보장 수급자 현황

<겉표지는 속표지와 같습니다>

이용자를 위하여

- ❖ 본 보고서의 통계는 「국민기초생활 보장법」 제25조에 따라 보고된 조사결과에 기초한 것으로 국민기초생활보장제도의 현황 파악 및 향후 정책 참고를 위해 작성된 것임.
- ❖ 본 보고서 통계의 주요 특징은 다음과 같음.
 - 2002~2009년은 「지방행정정보망」에 설치·운영된 복지정책DB, 2010~2017년은 행복e음을 활용하여 분석한 자료임.
 - 지방행정정보망의 복지행정시스템과 행복e음에 생성되어 있는 자료의 정확도 및 신뢰도를 고려하여 통계항목을 제한적으로 선별·발취하여 분석하였음.
 - 수록된 통계는 각 년도(2002, 2003, 2004, 2005, 2006, 2007, 2008, 2009, 2010, 2011, 2012, 2013, 2014, 2015, 2016, 2017)의 12월말을 기준으로 분석한 것임.
 - 또한 2015년의 경우 기초생활보장제도 개편 전·후를 모두 포함하여 작성됨에 따라 다른 연도와 일부 차이점이 발생할 수 있음.
 - 수록된 통계는 개인단위 또는 가구단위임. 다만 “제V장의 소득인정액”은 가구단위의 평균값임.
 - 복지정책DB와 행복e음의 전환과정에서 발생하는 데이터의 정합성 처리결과로 인해 일부 편차가 발생할 수 있음.



Ministry of Health & Welfare
2017년 국민기초생활보장 수급자 현황

목 차

I 국민기초생활보장제도 개요 / 1

1. 개요	3
2. 수급자 선정	3
3. 급여의 종류	10

II 기초생활보장수급자 일반현황 / 17

1. 수급자 현황	19
2. 수급자의 특례	20
3. 급여별 현황	21
4. 연령별 현황	22
5. 가구원수별 현황	27
6. 가구유형별 현황	28
7. 가구구성별 현황	29
8. 보장기간별 현황	30

Ⅲ 기초생활보장수급자 소득현황 / 51

1. 소득현황(총괄)	53
2. 소득현황(1인가구)	55
3. 소득현황(2인가구)	56
4. 소득현황(3인가구)	57
5. 소득현황(4인가구)	58

Ⅳ 기초생활보장수급자 재산현황 / 77

1. 재산현황(총괄)	79
2. 재산현황(1인가구)	81
3. 재산현황(2인가구)	82
4. 재산현황(3인가구)	83
5. 재산현황(4인가구)	84

Ⅴ 기초생활보장수급자 소득인정액 현황 / 103

Ⅵ 부양의무자 현황 / 107

1. 부양의무자 현황	109
2. 부양불능, 부양거부·기피 현황	110

 별 첨	117
--	-----



표 목 차

〈표 1〉 수급자 현황 - 수급자 종류별, 시도별	31
〈표 2〉 일반수급자 현황 - 수급자 종류별, 월별	32
〈표 3〉 일반수급자 현황 - 수급자 성별, 시도별	33
〈표 4〉 일반수급자의 특례 현황 - 특례 유형별, 시도별	34
〈표 5〉 급여별 수급자 현황 - 급여 유형별, 시도별	36
〈표 6〉 일반수급자 연령별 현황 (총괄)	38
〈표 7〉 일반수급자 연령별 현황 (남자)	40
〈표 8〉 일반수급자 연령별 현황 (여자)	42
〈표 9〉 일반수급가구 가구원수별 현황	44
〈표 10〉 일반수급가구 가구유형별 현황 - 시도별	45
〈표 11〉 일반수급가구 가구구성별 현황 - 시도별	46
〈표 12〉 일반수급가구 보장기간별 현황 - 시도별	47
〈표 13〉 일반수급가구 보장기간별 현황 - 가구원수별	48
〈표 14〉 일반수급가구 보장기간별 현황 - 가구유형별	49
〈표 15〉 일반수급가구 소득현황 - 시도별	60
〈표 16〉 일반수급가구 소득현황 - 가구원수별	62
〈표 17〉 일반수급가구 소득현황 (1인가구)	63
〈표 18〉 일반수급가구 소득현황 (2인가구)	64
〈표 19〉 일반수급가구 소득현황 (3인가구)	66



〈표 20〉 일반수급가구 소득현황 (4인가구)	68
〈표 21〉 일반수급가구 소득현황 (5인가구)	70
〈표 22〉 일반수급가구 소득현황 6인가구)	72
〈표 23〉 일반수급가구 소득현황 (7인이상가구)	74
〈표 24〉 일반수급가구 재산현황 - 가구원수별	85
〈표 25〉 일반수급가구 재산현황 - 시도별	86
〈표 26〉 일반수급가구 재산현황 (1인가구)	88
〈표 27〉 일반수급가구 재산현황 (2인가구)	90
〈표 28〉 일반수급가구 재산현황 (3인가구)	92
〈표 29〉 일반수급가구 재산현황 (4인가구)	94
〈표 30〉 일반수급가구 재산현황 (5인가구)	96
〈표 31〉 일반수급가구 재산현황 (6인가구)	98
〈표 32〉 일반수급가구 재산현황 (7인이상가구)	100
〈표 33〉 일반수급가구 소득인정액(평균) 현황 - 가구원수·시도별	105
〈표 34〉 부양 의무자 현황	112
〈표 35〉 부양불능, 부양거부·기피 현황	114

〈별첨〉

〈표 1〉 일반수급자 현황 - 시·군·구별	119
〈표 2〉 일반수급자 현황 - 연령별(0~80세이상)	129



Ministry of Health & Welfare
2017년 국민기초생활보장 수급자 현황

I

국민기초생활보장제도 개요

1. 개요
2. 수급자 선정
3. 급여의 종류

I . 국민기초생활보장제도 개요 (2017년도 기준)

1 개요

- 「국민기초생활보장법」은 구(舊) 생활보호법을 대체한 법률로 1999년 9월 7일 제정되고, 2000년 10월 1일부터 시행됨.
- 지난 40여년간의 시혜적 단순보호차원의 생활보호제도로부터 저소득층에 대한 국가 책임을 강화하는 종합적 빈곤대책으로 전환됨.
 - 국가의 보호를 필요로 하는 최저생계비 이하의 저소득층에 대한 기초생활을 국가가 보장하되 종합적 자립자활서비스 제공으로 생산적 복지구현
- 그리고 2015년 7월 1일부터 그 간 최저생계비 이하의 가구에 대해 모든 급여를 통합하여 지원하던 방식에서 상대 빈곤선을 도입하고, 급여별 선정기준을 다층화하여 욕구별 지원을 강화하기 위한 「맞춤형 기초생활보장제도」로 개편하였음.

2 수급자 선정

가. 보장단위

- 가구(세대)단위로 보장하는 것을 원칙으로 하되, 특히 필요하다고 인정하는 경우에는 개인을 단위로 하여 급여를 행할 수 있음(법 제4조제3항).
 - 가구단위 보장 : 보장가구에 속하는 모든 가구원
 - 개인단위 보장 : 특정 가구원

나. 선정기준

- 수급자로 선정되기 위해서는 소득인정액 기준과 부양의무자 기준을 동시에 충족시켜야 함.
- 소득인정액제도 도입에 따라 종전의 수급자 선정기준이 소득평가액 기준과 재산기준, 그리고 부양의무자기준에서 소득인정액 기준과 부양의무자 기준으로 통합
- 또한, '15년 7월 맞춤형 기초생활보장제도 개편에 따라 교육급여에 있어서 부양의무자 기준을 적용하지 않음.

〈소득인정액 도입에 따른 수급자 선정기준의 변화〉

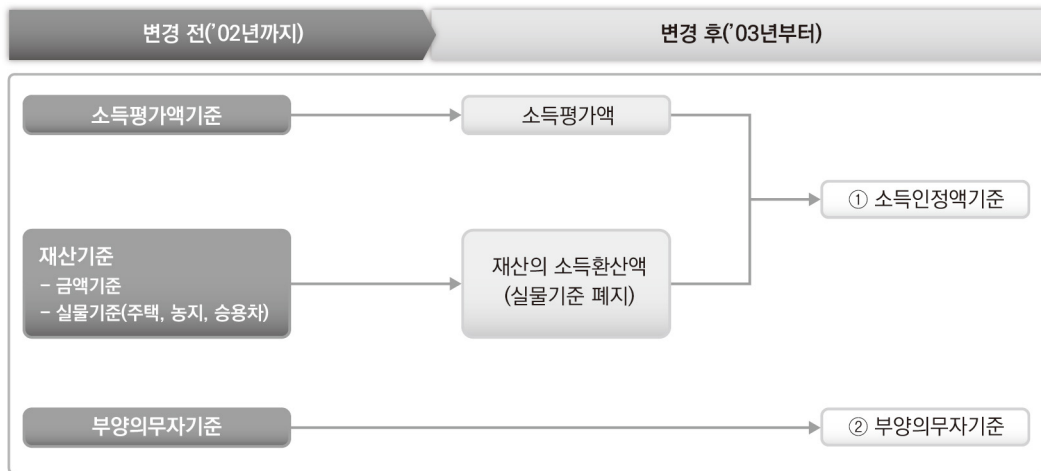

1) 소득인정액 기준

가) 소득인정액 기준(2017년도)

〈2017년도 기준 중위소득〉

(단위: 원)

가구규모	1인가구	2인가구	3인가구	4인가구	5인가구	6인가구	7인가구
2017년 기준 중위소득	1,652,931	2,814,449	3,640,915	4,467,380	5,293,845	6,120,311	6,946,776

〈부양의무자 기준의 적용 도해〉

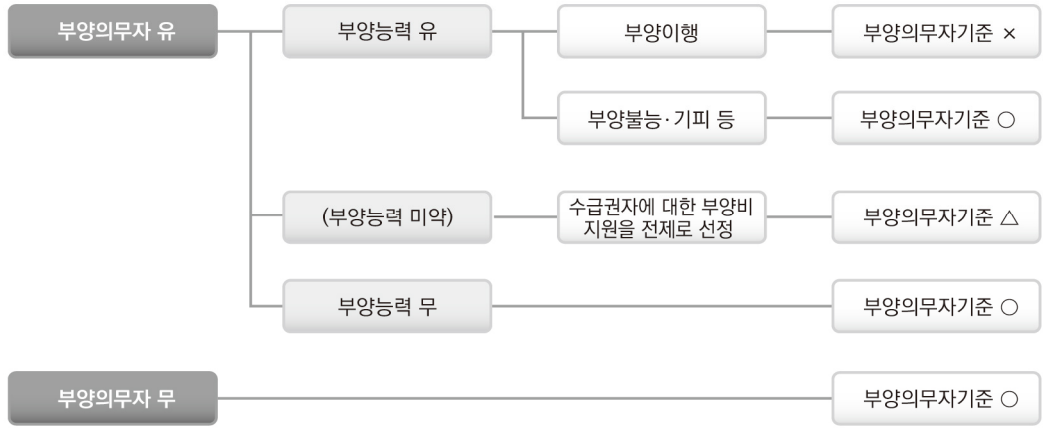

나) 부양의무자의 범위

- 수급권자의 1촌의 직계혈족(부모, 아들·딸 등)
- 수급권자의 1촌의 직계혈족의 배우자(며느리, 사위, 계부, 계모 등)
- ※ 단, 수급권자의 사망한 1촌의 직계혈족의 배우자(사위, 며느리)는 부양의무자가 아님

다) 부양능력 판정기준 도해(일반/재산특례)

- 기준 중위소득 기준

〈부양능력 판정기준 도해(일반/재산특례)〉

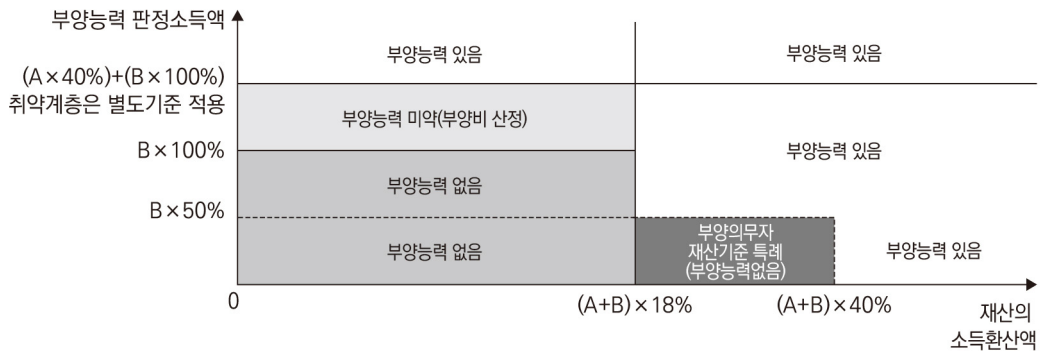

※ A : 수급(권)자가구의 기준 중위소득, B : 부양의무자가구의 기준 중위소득
 ※ 취약계층은 [(A × 40%) + (B × 100%)]와 [(A + B) × 74%] 중 더 높은 기준 적용

라) 부양의무자 재산기준 특례

- 부양의무자가 다음의 기준에 모두 해당하는 경우 부양능력이 없는 것으로 인정 (법 제8조의2제1항제3호)
 - 소득기준 : 부양의무자의 부양능력 판정소득액이 부양의무자 가구 기준 중위소득 50% 미만
 - 재산기준 : 부양의무자의 재산의 소득환산액이 ‘수급권자 및 당해 부양의무자 가구 각각의 기준 중위소득 합’ 기준 중위소득을 합한 금액의 18% 이상 40% 미만
 - 가구특성 : 부양의무자 가구원 중 국민기초생활보장법 시행령 제7조에 따른 근로능력이 있는 가구원이 없거나 부양의무자뿐만 아니라 함께 거주하는 개별 가구원을 포함하여 가구의 재산이 주택(전세 포함)에 한정되어 있는 경우

다. 수급권자 범위의 특례

1) 수급권자 재산범위의 특례

- 근로무능력자로만 구성된 가구는 소득환산 대상에서 제외. 다만, 재산가액이 대도시는 8,500만원, 중소도시 6,500만원, 농어촌 6,000만원 이내이면서 금융재산이 지역별 기본재산액 이하이고 소득환산율이 100% 적용되는 승용차가 없는 가구에 한함.
 - ※ 지역별 기본재산액 : 대도시(5,400만원), 중소도시(3,400만원), 농어촌(2,900만원)
- 재산처분의 곤란으로 재산의 소득환산이 어려운 경우에 해당되는 가구에 대해서는 해당 재산을 소득환산대상에서 제외. 다만, 재산가액이 대도시는 8,500만원, 중소도시 6,500만원, 농어촌 6,000만원 이내이면서 금융재산은 지역별 기본재산액 이하이며, 소득환산율이 100% 적용되는 승용차가 없는 가구에 한함.
- 기타 가구특성이나 생활실태 등으로 보아 생계유지가 어려운 경우로서 보장기관이 소득환산의 대상으로 하기가 곤란하다고 판단한 가구의 재산에 대해서는 시·군·구 생활보장위원회의 심의·의결을 거쳐 해당 재산을 소득환산 대상에서 제외할 수 있음.

2) 개인단위 보장에 따른 수급권자 범위의 특례

가) 의료급여 특례

- 실제소득에서 6개월 이상 지속적으로 발생하는 본인부담 의료비 지출 평균금액을 공제하면 의료급여 선정기준 이하에 해당하나,
- 동 특례 수급자로 선정된 이후에는 의료급여가 지급됨에 따라 본인부담 의료비가 감소하여, 감소된 본인부담 의료비를 적용하면 의료급여 선정기준을 초과하는 가구의 지속적인 의료비 지출이 발생하는 가구원 개인
 - ※ 의료급여, 해산급여, 장제급여 지급

나) 자활급여 특례

- 수급자가 자활근로, 자활기업, 자활인턴 등 자활사업 및 취업성공패키지(고용노동부)에 참가하여 발생한 소득으로 인하여 소득인정액이 의료급여 선정기준인 기준 중위소득 40%를 초과하는 경우
- 자활특례로 보장결정된 달부터 3년간 특례 보장 유지, 3년간 해당자 개인에 대하여 자활근로, 자활기업 등에 참가할 수 있도록 자활급여 계속지급, 의료·교육급여(해산·장제 포함) 지원

다) 이행급여 특례

- '15. 6월 이전에 기존 수급자 가구원의 근로·사업소득 증가로 인해 이행급여 특례대상자로 이미 결정된 자로서 보장기간 2년이 도래하지 않은 경우
- '15. 6월 이전에 특례대상자로 결정된 기존 이행급여 특례자가 맞춤형 급여 도입 이후 소득인정액이 기준 중위소득 40% 초과 60% 이하를 유지하는 경우 최초 특례선정일로부터 2년간 특례 지원

3) 타 법률 등에 의한 수급권자 범위의 특례

가) 북한이탈주민

- 「북한이탈주민의 보호 및 정착지원에 관한 법률」 제26조에 따라 “생활이 어려운 북한이탈주민”에 대해 최초 거주지 전입일 이후 다음에 따라 급여 실시
 - 근로무능력자로만 구성된 가구는 5년, 근로능력이 있는 가구는 3년
 - 특례기간 취·창업 등으로 탈수급하였으나, 실직·폐업·질병 등으로 수급을 재신청하는 경우 북한이탈주민 특례 소득인정액 기준에 해당하면 재적용 가능

나) 일본군위안부

- 「일제하 일본군위안부 피해자에 대한 생활안정지원 및 기념사업 등에 관한 법률」 제4조에 따라 급여 실시
 - 소득을 조사하여 소득평가액 산정 후 급여결정
 - ※ 생활안정지원금 및 그 이자소득은 소득으로 산정하지 않음
 - 재산은 기본재산 초과분(자동차 포함)을 재산의 소득환산액으로 반영하지 않으며, 부양의무자 기준은 미적용
- 주거 및 생계를 같이하는 다른 가구원이 있더라도 일본군위안부인 수급자는 별도가구로 처리하여 보장

4) 기타 수급권자 범위의 특례

- 영주귀국 사할린 한인, 한센인정착촌 거주자 및 국립소록도병원 입원자, 인간 면역 결핍 바이러스(HIV) 감염자, 농어민 가구, 정부해외인턴사업 등 참가자 가구 등

3 급여의 종류

- 국민기초생활보장법에서는 급여별 선정기준에 따라 다음의 7종의 급여를 보장
 - 생계급여, 주거급여(국토부 소관), 교육급여(교육부 소관), 해산급여, 장제급여, 자활급여, 의료급여

가. 생계급여

1) 일반수급자에 대한 생계급여(일반생계급여)

가) 급여대상자 : 가구의 소득인정액이 생계급여 선정기준 이하로서 다음의 자를 제외한 수급자로 결정된 자

- 노숙인 자활시설 및 청소년쉼터 또는 한국법무보호공단시설 거주자, 하나원에 재원중인 북한이탈주민 등 타 법령에 따라 국가 또는 지방자치단체 등으로부터 생계를 보장받는 자
- ※ 보장시설 수급자는 별도의 급여기준에 따라 지급

나) 급여의 내용

- 수급자에게 의복·음식물 및 연료비, 기타 일상생활에 기본적으로 필요한 금품을 지급

다) 급여의 지급원칙

- 소득인정액에 따라 생계급여 선정기준(급여기준)과의 차액을 보충급여로 지급

라) 급여액 산정기준

- 생계급여액은 생계급여 선정기준(급여기준)에서 가구의 소득인정액을 차감한 금액

$$\text{가구별 생계급여액} = \text{생계급여 선정기준액} - \text{가구의 소득인정액}$$

〈2017년도 생계급여 최저보장수준 및 선정기준〉

(단위: 원)

가구규모	1인가구	2인가구	3인가구	4인가구	5인가구	6인가구	7인가구
2017년 기준 중위소득 (A)	1,652,931	2,814,449	3,640,915	4,467,380	5,293,845	6,120,311	6,946,776
생계급여 선정 및 급여기준 (A의 30%)	495,879	844,335	1,092,274	1,340,214	1,588,154	1,836,093	2,084,033

※ 8인 이상 가구는 7인가구 선정기준에서 6인가구 선정기준의 차액을 7인가구 선정기준에 더하여 선정
 - 8인가구 선정기준 = 7인가구 선정기준 + (7인가구 선정기준 - 6인가구 선정기준)

2) 긴급 생계급여

수급자로 보장결정 이전에 긴급히 생계급여를 지급하여야 할 필요가 있는 경우 시장·군수·구청장의 직권에 의해 긴급 생계급여 실시

가) 급여대상자

- 주소득원의 사망, 질병, 부상, 사고, 사업부도·파산 등으로 갑자기 생계유지가 어려운 경우
- 부 또는 모의 가출, 행방불명 등으로 갑자기 생계유지가 어려운 경우
- 천재지변이나 화재 등으로 재산·소득상의 손실이 발생하여 갑자기 생계유지가 어려운 경우
- 거주지 외의 지역(노숙·공원·종교기관 등 주거지로 볼 수 없는 곳 포함)에서 거주하고 있으나 소득이 없어 생계유지가 어려운 경우
- 기타 시장·군수·구청장이 긴급생계급여가 필요하다고 인정하는 경우 등

나) 급여액

- 기준 중위소득의 15%에 해당하는 다음 금액을 지급

〈2017년도 긴급생계급여액 기준〉

(단위: 원)

가구규모	1인가구	2인가구	3인가구	4인가구	5인가구	6인가구	7인가구
지급액(원)	247,940	422,167	546,137	670,107	794,077	918,047	1,042,016

※ 8인 이상 가구는 가구원 1인 추가 시 123,969원 추가지급

3) 조건부 생계급여

- 조건부 수급자로 결정된 자에게는 자활지원계획에 따라 자활에 필요한 사업에 참가할 것을 조건으로 생계급여 실시
- 조건부 수급자가 자활사업에 참가한 달의 다음 달부터 매 3월마다 조건이행여부를 정기적으로 확인하여 생계급여 지급여부를 결정

나. 주거급여

1) 급여대상자 : 가구의 소득인정액이 주거급여 선정기준 이하로서 다음의 자를 제외한 수급자로 결정된 자

- 「국민기초생활 보장법」 제32조의 보장시설에 입소한 사람
- 「청소년복지 지원법」 등 다른 법령에 따라 제공된 거주시설에 입소한 사람
- 공동생활 가정 등 국가·지방자치단체, 사회복지법인이 제공하는 거주시설에 입소한 사람 및 가정위탁보호 중인 입양대상 아동

〈2017년도 기준 중위소득 및 주거급여 선정기준〉

(단위: 원)

가구규모	1인가구	2인가구	3인가구	4인가구	5인가구	6인가구	7인가구
2017년 기준 중위소득	1,652,931	2,814,449	3,640,915	4,467,380	5,293,845	6,120,311	6,946,776
주거급여 선정기준 (기준 중위소득 43%이하)	710,760	1,210,213	1,565,593	1,920,973	2,276,353	2,631,733	2,987,113

※ 8인 이상 가구는 7인가구 선정기준에서 6인가구 선정기준의 차액을 7인가구 선정기준에 더하여 산정
 - 8인가구 선정기준 = 7인가구 선정기준 + (7인가구 선정기준 - 6인가구 선정기준)

2) 급여내용

- 임차급여 : 타인의 주택 등에 거주하는 사람에게 지역별, 가구원수별 기준 임대료를 상한으로 소득수준에 따라 차등 지급
- 수선유지 급여 : 주택 등을 소유하고 그 주택 등에 거주하는 사람에게 가구규모, 소득인정액, 수선유지비 소요액, 주택의 노후도 등을 고려해서 주택개보수(경, 중, 대)를 실시

〈2017년도 주거급여액 기준〉

(단위: 만원)

구분	1급지 (서울)	2급지 (경기·인천)	3급지 (광역시)	4급지 (그외지역)
1인	20.0	17.8	14.7	13.6
2인	23.1	20.0	15.8	14.7
3인	27.3	24.2	18.9	17.8
4인	31.5	28.3	22.0	20.0
5인	32.5	29.4	23.1	21.0
6인	37.8	34.7	26.2	24.2

다. 교육급여

1) 급여대상자

- 수급자중 중·고등학교 및 동등학력이 인정되는 각종학교, 평생교육법에 의한 평생교육시설, 대안학교의 설립·운영에 관한 규정에 의한 학교에 입학 또는 재학하는 자

〈2017년도 기준 중위소득 및 교육급여 선정기준〉

(단위: 원)

가구규모	1인가구	2인가구	3인가구	4인가구	5인가구	6인가구	7인가구
2017년 기준 중위소득	1,652,931	2,814,449	3,640,915	4,467,380	5,293,845	6,120,311	6,946,776
교육급여 선정기준 (기준 중위소득 50%이하)	826,465	1,407,225	1,820,457	2,233,690	2,646,923	3,060,155	3,473,388

※ 8인 이상 가구는 7인가구 선정기준에서 6인가구 선정기준의 차액을 7인가구 선정기준에 더하여 산정
 - 8인가구 선정기준 = 7인가구 선정기준 + (7인가구 선정기준 - 6인가구 선정기준)

2) 급여내용

- 입학금·수업료·교과서대(부교재비 포함)·학용품비 지원

※ 학비 신청 : 고등학교 입학금 및 수업료는 학교장이 시장·군수·구청장에게 직접 신청

〈2017년도 교육급여액 기준〉

(단위: 원)

구분	부교재비	학용품비	교과서대	입학금 및 수업료
초등학생	41,200	-	-	-
중학생	41,200	54,100	-	-
고등학생	-	54,100	131,300	학교장 고지금액

라. 해산급여

- 조산(助産) 및 분만전과 분만후의 필요한 조치와 보호를 위해 생계·의료급여·주거급여 수급자에게 필요한 금품을 지급
- 수급자가 출산(출산예정 포함)한 경우 지급
 - ※ 출산 : 사산 또는 유산한 경우도 포함(단, 임신후 만 4개월 이상 경과한 경우만 해당)
- 1인당 600천원을 현금으로 지급(추가 출생영아 1인당 600천원 지급, 쌍둥이 출산시 1,200천원 지급)

마. 장제급여

- 생계·의료·주거급여 수급자가 사망한 경우 사체의 검안·운반·화장 또는 매장 기타 장제조치를 행하는데 필요한 금품을 지급
 - ※ 교육급여만 받는 수급자는 장제급여 대상이 아님
- 장제를 실제 행하는 자에게 지급하는 것을 원칙으로 함.
- 1구당 750천원 지급. 다만, 금전지급이 적당하지 아니하다고 인정되는 경우 물품 지급 가능

바. 자활급여

- 자활에 필요한 금품의 지급 및 대여
- 자활에 필요한 기능습득 지원
- 취업알선 등 정보의 제공
- 공공근로 등 자활을 위한 근로기회의 제공
- 기타 자활조성을 위한 각종 지원 등

사. 의료급여

- 의료급여 수급권자의 질병·부상·출산 등에 대한 의료급여 지원
- 급여내용 : 진찰·검사, 약제·치료재료 지급, 처치·수술, 예방·재활, 간호, 이송 등
- 급여범위 및 급여비용 : 건강보험과 유사(정신과 등 일부 수가체계 상이)



II

기초생활보장수급자 일반현황

1. 수급자 현황
2. 수급자의 특례
3. 급여별 현황
4. 연령별 현황
5. 가구원수별 현황
6. 가구유형별 현황
7. 가구구성별 현황
8. 보장기간별 현황

Ⅱ. 기초생활보장수급자 일반현황



1 수급자 현황 : 표 1~표 3 참조

- 2017년 12월말 기준 국민기초생활보장수급자는 약 158만명(112만 3천 가구)으로 수급자의 종류별로 보면 일반수급자가 94.4%이며, 시설수급자는 5.6%임.

〈수급자수와 구성비율(2017년)〉

(단위: 명, %)

구분	계	일반수급자	시설수급자
수급자수	1,581,646	1,491,650	89,996
(구성비)	(100)	(94.3)	(5.7)
가구수	1,122,992*	1,032,996	89,996
(구성비)	(100)	(92)	(8.0)

* 총 가구수는 시설수급자 포함

- 인구 대비 기초생활보장수급자의 비율인 수급률은 3.1%이며 17개 광역지방자치단체별 수급률을 보면, 전북 5.1%, 광주 4.5%, 부산·대구·전남 4.2% 순이며, 세종이 가장 낮은 1.5%임.

〈지역별 국민기초생활보장 수급률〉

(단위: %)

전국	서울	부산	대구	인천	광주	대전	울산	세종	경기	강원	충북	충남	전북	전남	경북	경남	제주
3.1	2.7	4.2	4.2	3.4	4.5	3.5	1.6	1.5	2.0	3.9	3.2	2.9	5.1	4.2	3.7	3.0	3.3

주: 수급률 = (지역의 수급자수/지역의 주민등록인구통계)×100

* 지역의 수급자수 : 시설수급자 포함

* 지역의 전체인구 : 통계청, 연령별(시도) 주민등록인구(51,778,544명)

2 수급자의 특례 : 표 4 참조

- 수급자 선정기준은 다소 초과하였지만 당분간 기초생활보장수급자로 보호되는 특례수급자가구는 일반수급자 가구 1,032,996가구의 5.7%인 59,203가구임. 특례 유형별로는 수급권자 재산기준특례(63.7%), 자활특례(14.9%), 기타(8.4%) 순임.

〈특례유형별 현황〉

(단위: 가구(의료·교육·자활 급여 특례: 명), %)

구 분	계	의료 급여 특례	수급권자 재산기준 특례	자활 급여 특례	교육 급여 특례	타법률 수급자*	부양의무자 재산기준 특례	의료급여 특례, 자활 급여 중복	이행 급여 특례	기타**
가구수	59,203	1,358	37,740	8,838	7	4,575	856	45	795	4,989
구성비	100.0	2.3	63.7	14.9	0.0	7.7	1.4	0.1	1.3	8.4

* 타법률 수급자 : 북한이탈주민, 농어민, 일본군위안부 등

** 기타 : 군입대자, 정부해외인턴사업 등 참가자 등

〈특례유형별 분포〉

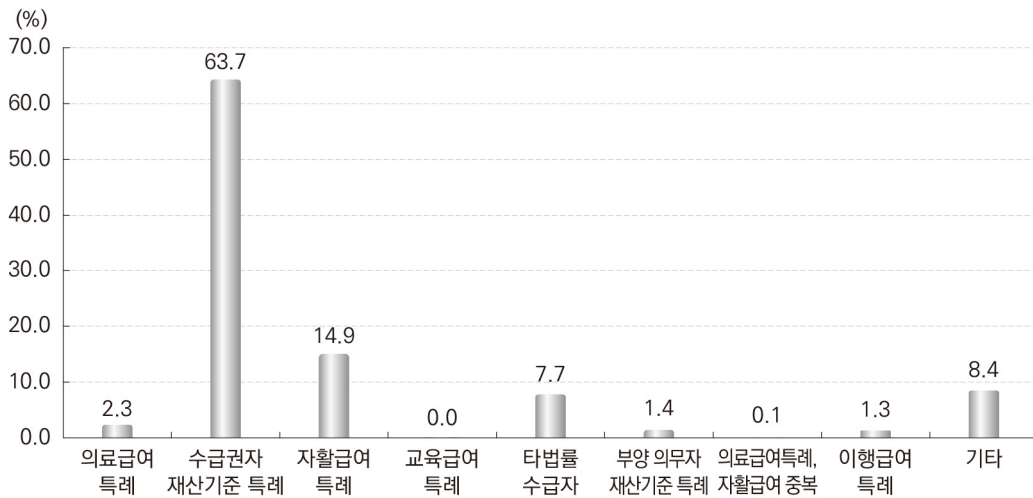

3 급여별 현황 : 표 5 참조

가. 급여별 현황

- 급여별 수급자 현황을 살펴보면, 총 기초생활수급자 158만명 중 생계급여를 받는 수급자는 123만명(91만 가구), 의료급여를 받는 수급자는 139만명(98.6만가구), 주거급여를 받는 수급자는 135만명(93.6만 가구), 교육급여를 받는 수급자는 34만명(23.4만가구)임.

〈급여별 수급자 및 수급가구 현황〉

(단위: 명, 가구)

구분	계*	생계급여	의료급여	주거급여	교육급여
수급자수	1,581,646	1,234,559	1,390,944	1,351,427	335,004
가구수	1,122,992	907,191	985,960	935,767	233,682

* 총 수급자수 및 가구수는 시설 수급자 포함, 각 급여별 중복을 제외한 숫자임

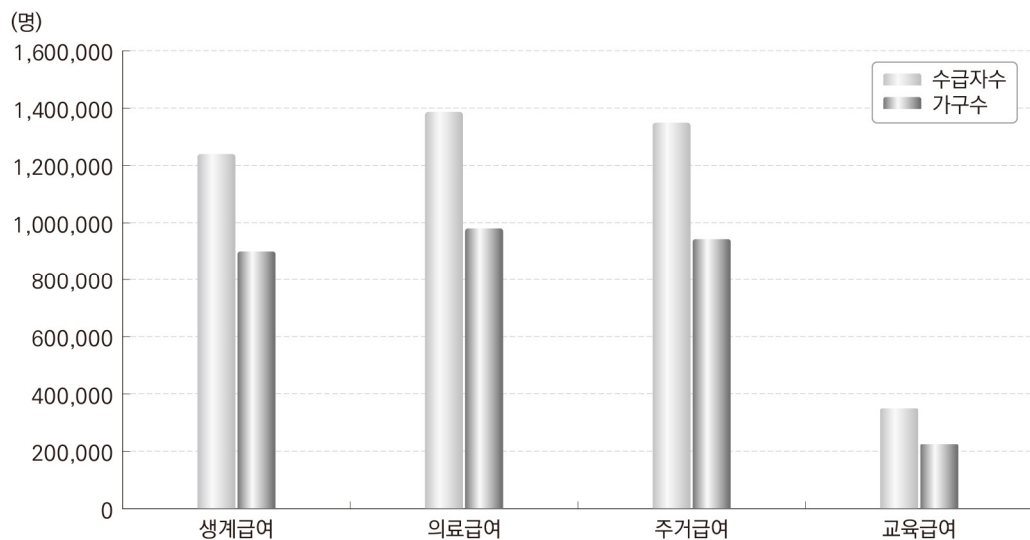

4 연령별 현황 : 표 6~표 8 참조

가. 연령별 현황(총괄)

○ 수급자 비율을 생애주기별로 보면 중년기(40~64세)가 35.2%로 가장 높고, 노년기(65세 이상) 28.9%, 청소년기(12~19세) 17.3%의 순이며 영유아기(0~5세)는 가장 낮은 1.8%임.

- 총 인구수 대비 수급자 비율은 청소년기·노년기가 5.9%로 가장 높은 반면 영유아기가 가장 낮은 1.0%임.

〈생애주기별¹⁾ 일반수급자 현황〉

(단위: 명, %)

구 분	합 계	영유아기	학령기	청소년기	청년기	중년기	노년기
수급자 수	1,491,650	26,241	102,504	258,137	149,798	524,421	430,549
수급자 비율	100.0	1.8	6.9	17.3	10.0	35.2	28.9
총인구수	51,778,544	2,568,516	2,812,677	4,358,430	14,179,616	20,503,199	7,356,106
총인구수 ²⁾ 대비 수급자비율	2.9	1.0	3.6	5.9	1.1	2.6	5.9

주: 1) 생애주기는 영유아기(0~5세), 학령기(6~11세), 청소년기(12~19세), 청년기(20~39세), 중년기(40~64세), 노년기(65세 이상)로 분류함.

2) 통계청(행정자치부 주민등록인구현황), 주민등록인구(51,778,544명)

〈생애주기별 일반수급자 분포〉

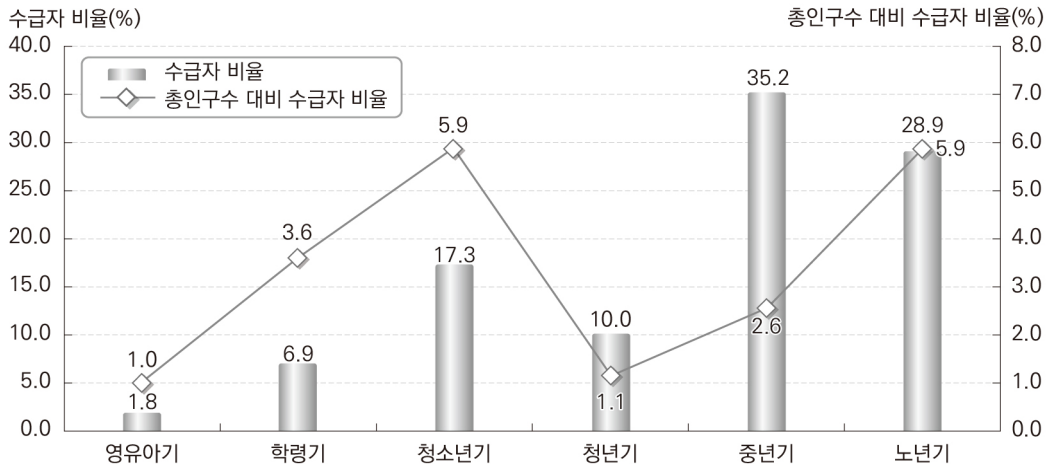

나. 연령별 현황(남자)

○ 수급자 비율을 생애주기별로 보면 중년기(40~64세)가 40.1%로 가장 높고, 노년기(65세 이상) 21.3%, 청소년기(12~19세) 19.1%, 영유아기(0~5세)는 가장 낮은 2.0%임.

- 총 인구수 대비 수급자 비율은 청소년기가 5.8%로 가장 높은 반면 청년기가 가장 낮은 0.9%임.

〈생애주기별¹⁾ 일반수급자 현황(남자)〉

(단위: 명, %)

구 분	합 계	영유아기	학령기	청소년기	청년기	중년기	노년기
수급자 수	682,893	13,565	52,725	130,615	67,277	273,547	145,164
수급자 비율	100.0	2.0	7.7	19.1	9.9	40.1	21.3
총인구수	25,855,919	1,317,343	1,448,230	2,269,967	7,360,827	10,328,627	3,130,925
총인구수 ²⁾ 대비 수급자비율	2.6	1.0	3.6	5.8	0.9	2.6	4.6

주: 1) 생애주기는 영유아기(0~5세), 학령기(6~11세), 청소년기(12~19세), 청년기(20~39세), 중년기(40~64세), 노년기(65세 이상)로 분류함.

2) 통계청(행정자치부 주민등록인구현황), 주민등록인구(51,778,544명) 중 남자(25,855,919명)

〈생애주기별 일반수급자 분포(남자)〉

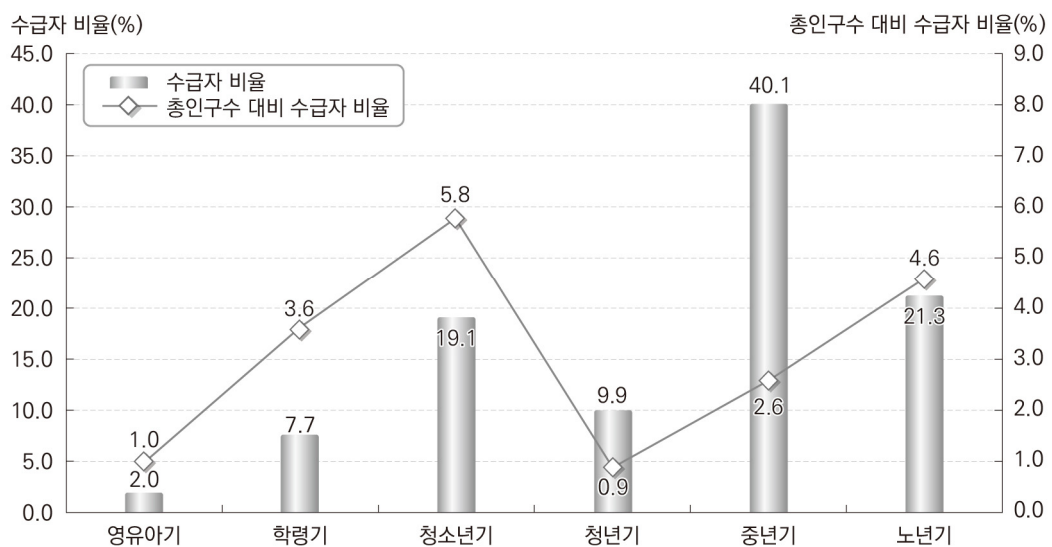

다. 연령별 현황(여자)

- 생애주기별 여자의 수급자 비율은 노년기가 가장 높은 35.3%이고, 중년기가 31%, 청소년기가 15.8%의 순임.
- 총 인구수 대비 수급자 비율은 노년기가 6.8%로 가장 높은 반면 영유아기가 가장 낮은 1.0%임.

〈생애주기별¹⁾ 일반수급자 현황(여자)〉

(단위: 명, %)

구분	계	영유아기	학령기	청소년기	청년기	중년기	노년기
수급자 수	808,757	12,676	49,779	127,522	82,521	250,874	285,385
수급자 비율	100.0	1.6	6.2	15.8	10.2	31.0	35.3
총인구수	25,922,625	1,251,173	1,364,447	2,088,463	6,818,789	10,174,572	4,225,181
총인구수 ²⁾ 대비 수급자 비율	3.1	1.0	3.6	6.1	1.2	2.5	6.8

주: 1) 생애주기는 영유아기(0~5세), 학령기(6~11세), 청소년기(12~19세), 청년기(20~39세), 중년기(40~64세), 노년기(65세 이상)로 분류함.

2) 통계청(행정자치부 주민등록인구현황), 주민등록인구(51,778,544명) 중 여자(25,922,625명)

〈생애주기별 일반수급자 분포(여자)〉

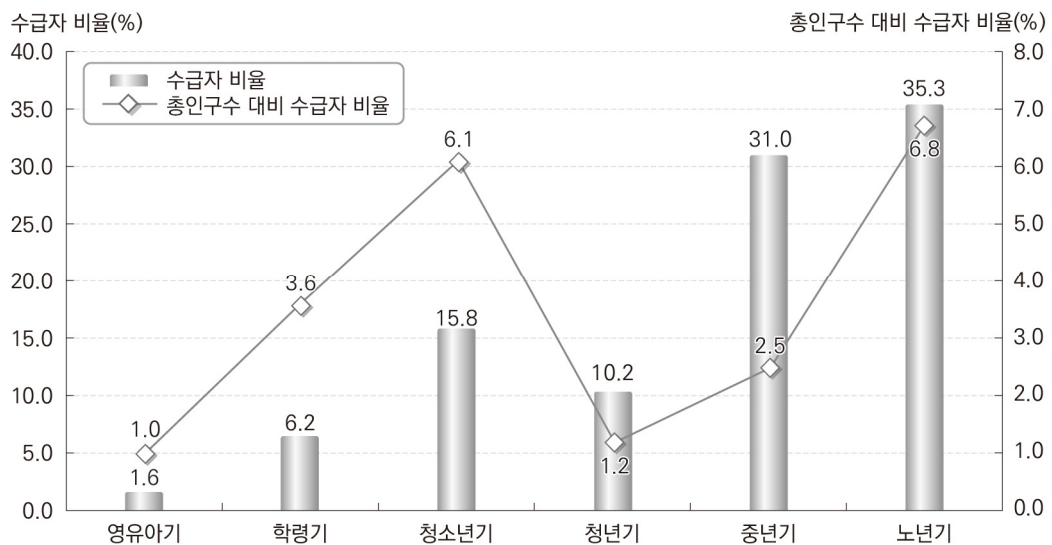

라. 성별수급자 비율 현황(남·여)

- 생애주기별 남녀의 수급자 비율을 비교해 보면 남자는 중년기(40.1%)가, 여자는 노년기(35.3%)가 가장 높게 나타남.

〈생애주기별 남녀의 수급자 비율 현황〉

(단위: %)

구 분	계	영유아기	학령기	청소년기	청년기	중년기	노년기
남 자	100	2.0	7.7	19.1	9.9	40.1	21.3
여 자	100	1.6	6.2	15.8	10.2	31.0	35.3

주: 영유아기(0~5세), 학령기(6~11세), 청소년기(12~19세), 청년기(20~39세), 중년기(40~64세), 노년기(65세 이상)

〈생애주기별 남녀의 수급자 비율 분포〉

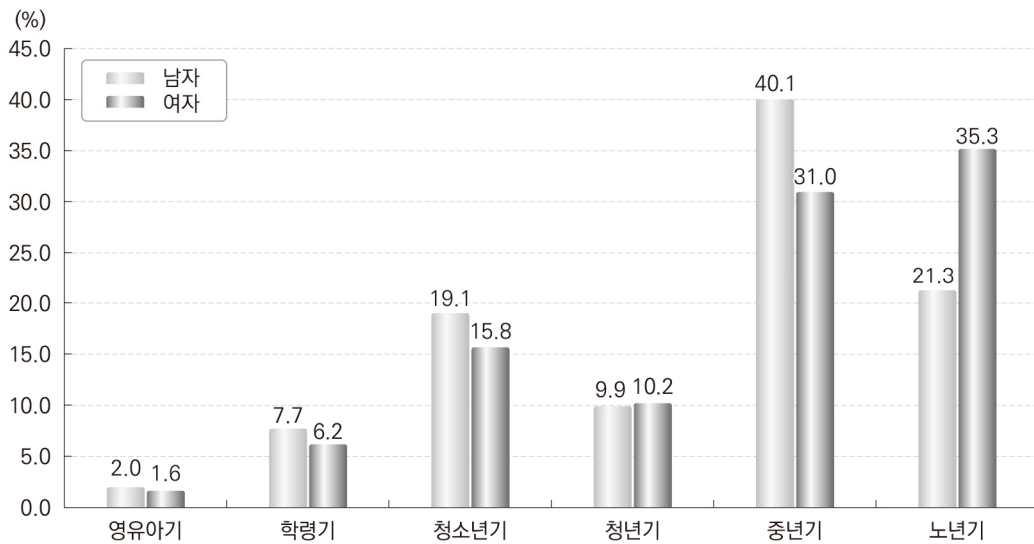

- 생애주기별 남녀의 총인구 대비 수급자 비율을 보면, 중년기에는 남자가, 청소년기, 청년기 및 노년기에는 여자가 높게 나타났으며, 특히 노년기에서 현저한 차이가 나타남.

〈생애주기별 남녀의 총인구대비 수급자 비율 현황〉

(단위: %)

구 분	계	영유아기	학령기	청소년기	청년기	중년기	노년기
남 자	2.6	1.0	3.6	5.8	0.9	2.6	4.6
여 자	3.1	1.0	3.6	6.1	1.2	2.5	6.8

주: 영유아기(0~5세), 학령기(6~11세), 청소년기(12~19세), 청년기(20~39세), 중년기(40~64세), 노년기(65세 이상)

〈생애주기별 남녀의 총인구대비 수급자 비율 분포〉

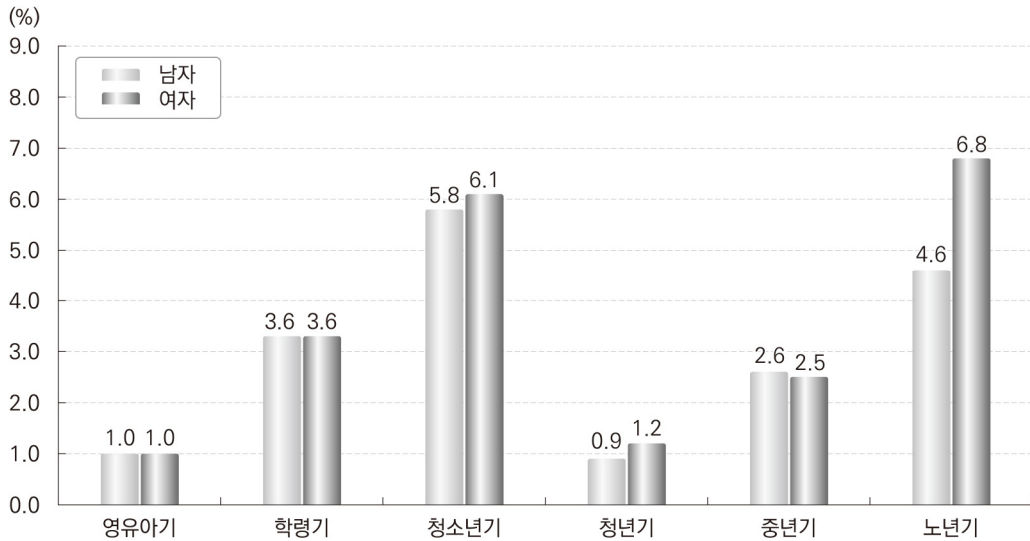

5 가구원수별 현황 : 표 9 참조

- 수급자의 가구원수별 현황을 보면 과반수 이상이 1인가구(63.4%)이며, 다음으로 2인가구(17.7%), 3인가구(10.4%)의 순임.

〈수급자의 가구원수별 현황〉

(단위: 가구, %)

구 분	계	1인가구	2인가구	3인가구	4인가구	5인가구	6인가구	7인이상 가구
가구수	1,032,996	655,191	182,673	107,217	57,240	22,620	5,844	2,211
구성비	100.0	63.4	17.7	10.4	5.5	2.2	0.6	0.2

〈수급자의 가구원수별 분포〉

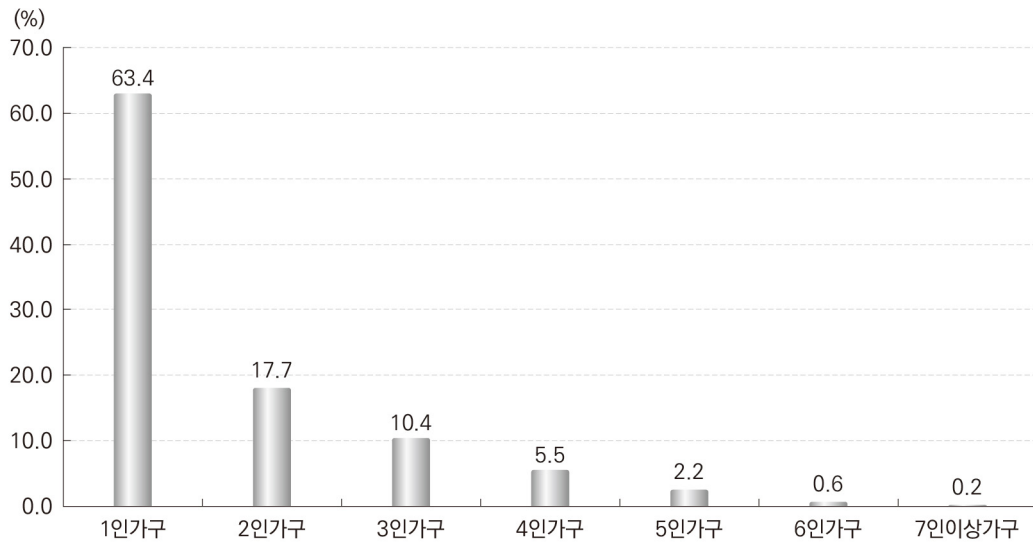

6 가구유형별 현황 : 표 10 참조

- 수급자의 가구유형은 대부분 노인, 장애인, 모자·부자가구 등 취약계층 가구가 60.8%이며, 보다 안정된 가구인 일반가구는 31.3%임.

〈수급자의 가구유형별 현황〉

(단위: 가구, %)

구 분	계	노인가구	소년소녀 가장가구	모자가구	부자가구	장애인 가구	일반가구	기 타
가구수	1,032,996	263,475	3,544	130,506	36,675	197,081	322,918	78,797
구성비	100	25.5	0.3	12.6	3.6	19.1	31.3	7.6

〈수급자의 가구유형별 분포〉

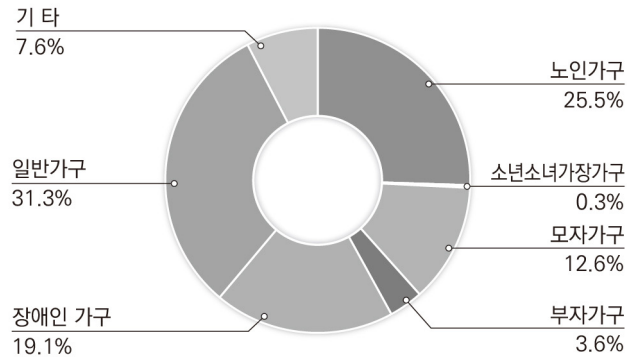

7 가구구성별 현황 : 표 11 참조

- 수급자의 가구구성을 보면 단독가구 50.4%, 혈연가구 43.7%이며 비혈연가구는 0.6%에 불과함.

〈수급자의 가구구성별 현황〉

(단위: 가구, %)

구 분	계	단독가구	혈연가구				비혈연가구	기 타
			소 계	부부가구	자녀동거가구	그외가족동거		
가구수	1,032,996	520,691	451,017	66,147	331,465	53,405	6,302	54,986
구성비	100.000	50.4	43.7	6.4	32.1	5.2	0.6	5.3

〈수급자의 가구구성별 분포〉

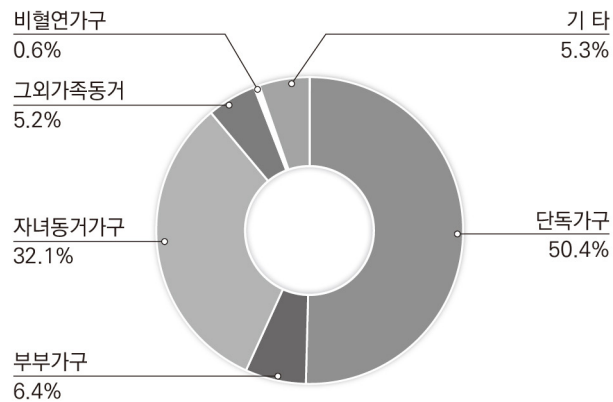

8 보장기간별 현황 : 표 12~표 14 참조

- 수급자의 보장기간은 10년 이상이 가장 많은 27%이고, 4~5년 미만은 4.2%로 가장 적음

〈수급자의 보장기간별 현황〉

(단위: 가구, %)

구 분	계	1년 미만	1~2년 미만	2~3년 미만	3~4년 미만	4~5년 미만	5~6년 미만	6~8년 미만	8~10년 미만	10년 이상
가구수	1,032,996	147,185	125,838	157,034	50,614	42,899	52,576	112,350	66,074	278,426
구성비	100	14.2	12.2	15.2	4.9	4.2	5.1	10.9	6.4	27.0

〈수급자의 보장기간별 분포〉

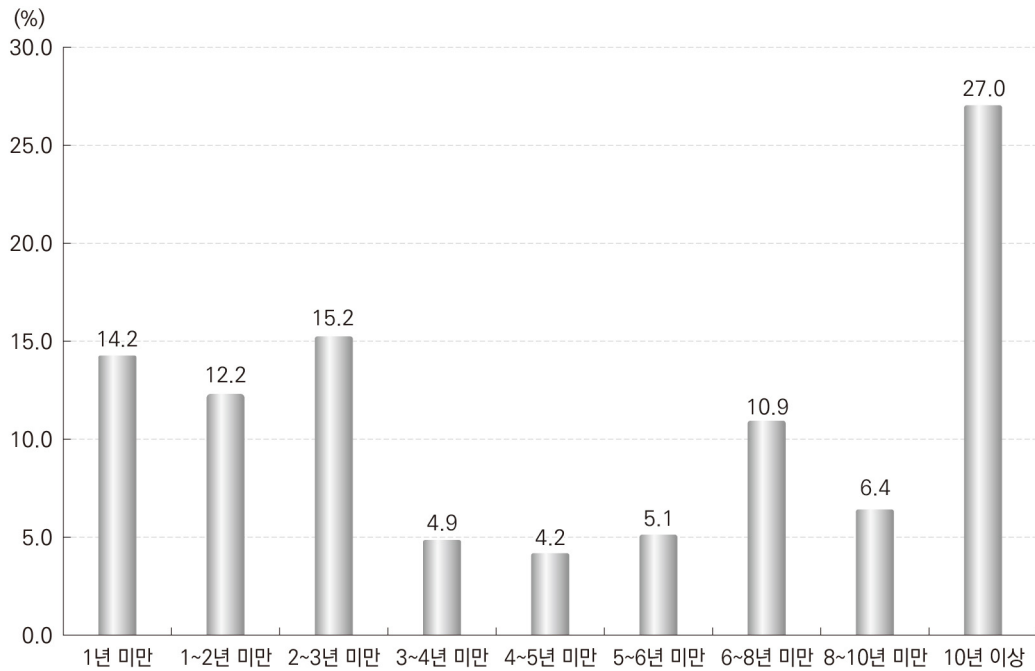

〈표 1〉 수급자 현황 - 수급자 종류별, 시도별

(단위: 가구, 명)

시 도	계		일반수급자		시설수급자
	가구*	인원	가구	인원	인원
2003년	717,861	1,374,405	717,861	1,292,690	81,715
2004년	753,681	1,424,088	753,681	1,337,714	86,374
2005년	809,745	1,513,352	809,745	1,425,684	87,668
2006년	831,692	1,534,950	831,692	1,449,832	85,118
2007년	852,420	1,549,848	852,420	1,463,140	86,708
2008년	854,205	1,529,939	854,205	1,444,010	85,929
2009년	882,925	1,568,533	882,925	1,482,719	85,814
2010년	878,799	1,549,820	878,799	1,458,198	91,622
2011년	850,689	1,469,254	850,689	1,379,865	89,389
2012년	821,879	1,394,042	821,879	1,300,499	93,543
2013년	810,544	1,350,891	810,544	1,258,582	92,309
2014년	814,184	1,328,713	814,184	1,237,386	91,327
2015년	1,014,177	1,646,363	1,014,177	1,554,484	91,879
2016년	1,035,435	1,630,614	1,035,435	1,539,539	91,075
2017년	1,032,996	1,581,646	1,032,996	1,491,650	89,996
서울	176,009	263,347	176,009	251,809	11,538
부산	99,772	145,113	99,772	139,779	5,334
대구	65,831	103,132	65,831	97,675	5,457
인천	62,621	98,789	62,621	94,159	4,630
광주	38,607	65,712	38,607	62,716	2,996
대전	32,544	52,357	32,544	49,335	3,022
울산	12,914	18,821	12,914	17,764	1,057
세종	2,582	4,284	2,582	3,766	518
경기	171,116	261,050	171,116	246,032	15,018
강원	40,047	60,627	40,047	56,528	4,099
충북	32,555	51,505	32,555	46,052	5,453
충남	39,281	60,411	39,281	55,602	4,809
전북	58,887	94,639	58,887	89,275	5,364
전남	50,992	79,196	50,992	73,106	6,090
경북	67,141	99,822	67,141	92,972	6,850
경남	68,783	100,904	68,783	95,027	5,877
제주	13,314	21,937	13,314	20,053	1,884

* 가구 총계는 시설수급자를 제외한 일반수급자 가구 수임

〈표 2〉 일반수급자 현황 - 수급자 종류별, 월별

(단위: 가구, 명)

시 도	일반수급자	
	가구	인원
2017년 평균	1,034,585	1,513,334
201701	1,032,109	1,531,219
201702	1,032,614	1,528,997
201703	1,024,758	1,509,280
201704	1,032,638	1,518,448
201705	1,037,423	1,522,251
201706	1,030,909	1,507,893
201707	1,031,642	1,505,536
201708	1,035,292	1,508,038
201709	1,039,023	1,510,894
201710	1,041,072	1,511,584
201711	1,044,548	1,514,223
201712	1,032,996	1,491,650

〈표 3〉 일반수급자 현황 - 수급자 성별, 시도별

(단위: 명)

시 도	계	남자	여자
2003년	1,292,690	541,233	751,457
2004년	1,337,714	562,074	775,640
2005년	1,425,684	604,255	821,429
2006년	1,449,832	616,521	833,311
2007년	1,463,140	622,400	840,740
2008년	1,444,010	617,015	826,995
2009년	1,482,719	638,061	844,658
2010년	1,458,198	626,798	831,400
2011년	1,379,865	594,955	784,910
2012년	1,300,499	562,115	738,384
2013년	1,258,582	547,324	711,258
2014년	1,237,386	543,391	693,995
2015년	1,554,484	700,222	854,262
2016년	1,539,539	699,735	839,804
2017년	1,491,650	682,893	808,757
서울	251,809	116,980	134,829
부산	139,779	63,458	76,321
대구	97,675	43,276	54,399
인천	94,159	42,725	51,434
광주	62,716	28,485	34,231
대전	49,335	22,466	26,869
울산	17,764	8,217	9,547
세종	3,766	1,708	2,058
경기	246,032	112,606	133,426
강원	56,528	26,140	30,388
충북	46,052	21,100	24,952
충남	55,602	25,623	29,979
전북	89,275	40,585	48,690
전남	73,106	34,184	38,922
경북	92,972	41,981	50,991
경남	95,027	44,195	50,832
제주	20,053	9,164	10,889

〈표 4〉 일반수급자의 특례 현황

시 도	합계	의료특례	수급자 재산기준특례	자활특례	교육특례
2003년	21,998	9,607	113	3,790	1,530
2004년	24,512	10,136	40	4,639	1,477
2005년	24,822	8,714	1,535	4,074	2,091
2006년	23,848	6,342	3,033	3,599	2,345
2007년	16,937	211	5,405	5,143	54
2008년	18,362	205	6,256	4,566	50
2009년	22,222	214	8,524	5,145	42
2010년	35,087	314	17,420	6,733	457
2011년	39,232	494	19,088	7,777	527
2012년	43,687	977	20,654	7,726	339
2013년	54,814	921	23,643	6,657	181
2014년	77,320	1,075	25,677	5,457	83
2015년	61,739	1,543	29,791	4,882	17
2016년	59,595	1,514	33,392	7,637	6
2017년	59,203	1,358	37,740	8,838	7
서울	7,588	178	4,717	1,355	2
부산	3,806	46	2,225	1,138	1
대구	2,388	45	1,509	513	1
인천	3,237	78	1,692	626	-
광주	1,227	82	426	528	1
대전	1,045	67	507	322	-
울산	464	22	173	147	-
세종	259	11	200	34	-
경기	11,720	248	8,011	1,040	-
강원	2,795	37	1,996	421	-
충북	2,090	56	1,352	203	-
충남	3,282	49	2,205	315	-
전북	4,236	114	2,813	531	-
전남	4,113	123	2,369	554	1
경북	5,246	121	3,463	520	-
경남	5,048	67	3,642	473	1
제주	659	14	440	118	-

- 특례 유형별, 시도별

(단위: 가구)

타법률 수급자	부양의무자 재산기준특례	의료, 교육, 자활 중복특례	이행급여특례	기타	시 도
2,049	618	2,320	-	1,971	2003년
3,669	439	2,485	-	1,627	2004년
4,217	335	2,540	-	1,316	2005년
5,049	239	2,378	-	863	2006년
5,750	288	32	-	54	2007년
6,928	271	25	-	61	2008년
7,852	366	18	-	61	2009년
5,992	235	829	-	3,107	2010년
6,004	321	552	1,093	3,376	2011년
4,905	427	555	3,588	4,516	2012년
4,232	373	366	14,370	4,071	2013년
4,130	530	553	29,041	10,774	2014년
4,689	671	33	14,602	5,511	2015년
4,603	829	29	5,774	5,811	2016년
4,575	856	45	795	4,989	2017년
570	103	4	125	534	서울
143	45	2	58	148	부산
67	47	2	41	163	대구
518	28	5	48	242	인천
27	34	4	24	101	광주
41	6	4	16	82	대전
71	6	-	7	38	울산
4	1	1	6	2	세종
1,358	134	3	129	797	경기
133	29	-	51	128	강원
179	58	1	30	211	충북
238	39	-	30	406	충남
205	71	10	57	435	전북
248	56	1	57	704	전남
393	83	7	84	575	경북
373	91	1	28	372	경남
7	25	-	4	51	제주

〈표 5〉 급여별 수급자 현황

시 도	계		기초생계급여		기초의료
	가구	인원	가구수	수급권자수	가구수
2017년	1,122,992	1,581,646	907,191	1,234,559	985,960
서울	187,547	263,347	151,635	206,394	164,103
부산	105,106	145,113	87,076	117,253	94,747
대구	71,288	103,132	58,843	83,366	63,788
인천	67,251	98,789	52,328	74,152	57,670
광주	41,603	65,712	32,600	49,507	36,591
대전	35,566	52,357	28,427	40,536	31,211
울산	13,971	18,821	11,711	15,056	12,859
세종	3,100	4,284	2,470	3,241	2,690
경기	186,134	261,050	143,070	189,826	156,841
강원	44,146	60,627	36,606	48,803	39,661
충북	38,008	51,505	31,749	41,501	33,795
충남	44,090	60,411	36,301	48,329	38,991
전북	64,251	94,639	52,529	74,874	57,032
전남	57,082	79,196	47,455	64,079	51,318
경북	73,991	99,822	62,407	82,148	66,851
경남	74,660	100,904	60,185	79,082	64,670
제주	15,198	21,937	11,799	16,412	13,142

* 총 가구수 및 인원은 각 급여별 중복을 제외한 숫자임

- 급여 유형별, 시도별

(단위: 가구, 명)

급여 수급권자수	기초주거급여		기초교육급여		시 도
	가구수	수급권자수	가구수	수급권자수	
1,390,944	935,767	1,351,427	233,682	335,004	2017년
231,721	158,103	227,131	37,899	52,877	서울
131,711	92,267	129,659	18,847	25,908	부산
93,173	57,970	87,714	15,163	21,198	대구
85,482	54,857	83,451	15,955	22,916	인천
58,464	35,412	57,841	10,763	15,573	광주
46,428	29,802	45,240	8,136	11,888	대전
17,128	12,215	16,736	2,077	2,959	울산
3,676	2,539	3,583	648	948	세종
217,391	149,753	214,893	43,089	62,254	경기
54,684	36,518	51,685	7,958	11,428	강원
45,553	31,702	43,885	7,298	10,674	충북
53,473	36,223	50,713	8,769	12,855	충남
84,268	54,029	81,571	14,042	21,204	전북
71,211	48,166	68,245	10,916	16,130	전남
90,479	63,293	87,172	12,776	18,198	경북
86,955	61,153	84,133	15,620	22,410	경남
19,147	11,765	17,775	3,726	5,584	제주

〈표 6〉 일반수급자

시 도	계	0~4	5~9	10~14	15~19	20~24	25~29	30~34	35~39
2003년	1,292,690	29,287	79,755	116,868	140,609	51,018	21,050	39,054	71,289
2004년	1,337,714	30,641	82,724	127,251	141,729	50,321	21,325	39,249	73,785
2005년	1,425,684	32,015	87,408	143,017	150,698	51,750	22,649	40,409	78,945
2006년	1,449,832	30,757	85,431	147,672	158,400	49,243	22,979	38,042	79,402
2007년	1,463,140	29,405	79,163	144,829	165,833	49,565	22,805	35,471	76,726
2008년	1,444,010	27,073	70,251	138,023	169,986	51,789	22,403	31,526	70,744
2009년	1,482,719	28,338	65,428	135,623	179,584	57,899	22,906	30,736	68,599
2010년	1,458,198	27,106	56,051	124,724	176,277	60,922	21,940	28,280	61,726
2011년	1,379,865	25,014	47,787	109,979	163,648	60,897	19,979	25,767	52,480
2012년	1,300,499	22,412	41,804	93,517	146,939	59,978	17,953	23,562	45,027
2013년	1,258,582	20,871	37,804	81,506	136,087	61,542	17,639	22,293	39,104
2014년	1,237,386	20,428	34,928	71,185	125,294	63,768	18,358	21,259	35,806
2015년	1,554,484	24,242	73,176	137,462	216,066	73,263	21,631	23,686	40,575
2016년	1,539,539	21,988	73,282	133,922	209,498	72,059	22,173	21,897	38,960
2017년	1,491,650	19,886	65,139	120,662	181,195	69,115	22,767	20,323	37,593
서울	251,809	3,004	8,947	18,276	29,783	12,190	4,657	3,334	5,578
부산	139,779	1,401	4,611	8,808	14,795	6,664	2,121	1,669	3,343
대구	97,675	1,164	3,785	7,477	11,682	5,502	1,744	1,306	2,481
인천	94,159	1,679	4,878	8,344	12,201	4,351	1,574	1,453	2,652
광주	62,716	1,282	3,509	5,600	8,689	4,524	1,466	1,062	2,001
대전	49,335	839	2,318	4,340	6,522	2,754	915	658	1,359
울산	17,764	266	681	1,218	1,803	669	218	240	512
세종	3,766	54	222	392	428	148	45	59	111
경기	246,032	3,312	12,218	22,847	33,064	10,210	3,464	3,237	5,965
강원	56,528	662	2,240	4,142	6,459	2,515	636	716	1,343
충북	46,052	687	2,266	3,955	5,403	1,764	579	737	1,292
충남	55,602	750	2,561	4,834	6,538	2,033	609	729	1,479
전북	89,275	1,373	4,443	7,731	11,308	4,644	1,385	1,332	2,554
전남	73,106	968	3,146	5,746	8,621	2,882	905	1,071	1,799
경북	92,972	1,079	3,614	6,628	9,779	3,678	1,137	1,285	2,361
경남	95,027	1,029	4,467	8,217	11,381	3,615	1,029	1,186	2,254
제주	20,053	337	1,233	2,107	2,739	972	283	249	509

연령별 현황 (총괄)

(단위: 명)

40~44	45~49	50~54	55~59	60~64	65~69	70~74	75~79	80세 이상	시 도
106,398	95,369	64,142	57,038	80,286	99,444	94,740	72,090	74,253	2003년
107,647	103,862	69,580	59,704	77,548	101,059	97,960	76,326	77,003	2004년
111,885	117,243	80,474	65,153	76,381	102,962	102,791	80,219	81,686	2005년
111,053	125,883	89,143	66,263	71,969	103,127	105,047	81,590	83,831	2006년
109,581	129,809	96,358	69,180	68,258	106,861	107,029	84,274	87,993	2007년
110,472	129,051	103,740	69,681	67,221	102,067	105,645	83,638	90,700	2008년
113,626	132,883	114,124	75,402	69,724	100,694	107,321	85,696	94,136	2009년
108,072	128,224	119,558	82,738	71,366	97,496	107,653	89,153	96,912	2010년
99,253	118,337	121,081	87,834	69,398	89,530	105,191	88,186	95,504	2011년
88,518	108,244	117,505	89,775	69,167	83,114	107,652	88,017	97,315	2012년
80,048	105,967	115,051	95,502	69,056	82,310	104,860	89,284	99,658	2013년
73,102	103,602	113,678	102,817	74,113	83,965	101,872	90,349	102,862	2014년
78,434	113,304	121,131	119,446	92,616	97,282	108,550	99,203	114,417	2015년
69,911	109,808	116,896	125,858	102,556	98,293	103,040	101,057	118,341	2016년
63,530	105,217	114,606	130,303	110,765	102,114	99,355	106,275	122,805	2017년
9,686	17,290	19,750	22,636	19,767	18,848	19,099	19,267	19,697	서울
5,734	10,121	11,042	13,282	12,418	11,150	10,314	10,782	11,524	부산
4,356	7,997	8,376	9,031	7,261	6,605	5,751	6,326	6,831	대구
4,372	6,837	6,886	7,624	6,489	5,815	5,796	6,206	7,002	인천
3,227	5,143	5,265	5,025	3,865	3,294	2,792	2,814	3,158	광주
2,378	3,886	3,702	4,281	3,536	3,103	2,818	2,847	3,079	대전
876	1,310	1,441	1,724	1,512	1,408	1,221	1,297	1,368	울산
159	255	221	283	249	222	232	303	383	세종
9,956	16,352	17,648	19,764	16,679	15,780	16,913	18,127	20,496	경기
2,323	3,801	4,299	5,220	4,477	3,739	4,051	4,625	5,280	강원
2,013	3,068	3,451	4,090	3,466	2,947	3,156	3,332	3,846	충북
2,449	3,668	4,031	4,757	4,079	3,770	3,874	4,135	5,306	충남
4,012	6,251	6,627	7,357	6,096	5,735	5,123	5,751	7,553	전북
3,110	4,715	5,708	6,327	4,975	4,945	4,819	5,452	7,917	전남
4,066	6,435	7,314	8,637	7,311	6,754	6,188	7,283	9,423	경북
3,978	6,718	7,392	8,784	7,362	6,783	6,046	6,544	8,242	경남
835	1,370	1,453	1,481	1,223	1,216	1,162	1,184	1,700	제주

〈표 7〉 일반수급자

시 도	계	0~4	5~9	10~14	15~19	20~24	25~29	30~34	35~39
2003년	541,233	15,105	41,254	59,537	70,147	25,980	10,932	15,670	28,251
2004년	562,074	15,945	42,461	65,043	70,648	25,073	10,907	15,484	28,914
2005년	604,255	16,538	44,962	73,316	74,828	25,281	11,681	15,838	30,674
2006년	616,521	15,844	43,790	76,091	78,626	22,716	11,702	14,806	30,313
2007년	622,400	15,197	40,568	74,466	82,640	22,035	11,576	13,886	29,079
2008년	617,015	14,032	36,161	71,105	84,883	22,444	11,401	12,562	26,836
2009년	638,061	14,676	33,643	69,737	89,857	25,240	11,655	12,469	26,113
2010년	626,798	14,062	28,697	64,061	87,996	26,149	11,229	11,686	23,462
2011년	594,955	13,002	24,568	56,335	81,928	25,930	10,244	10,689	20,166
2012년	562,115	11,701	21,543	47,962	73,612	25,697	9,302	9,807	17,454
2013년	547,324	10,888	19,492	41,736	68,464	26,396	9,198	9,344	15,532
2014년	543,391	10,695	18,049	36,586	63,016	27,810	9,658	9,051	14,328
2015년	700,222	12,591	37,584	70,258	108,144	32,571	11,273	9,874	16,196
2016년	699,735	11,391	37,678	68,580	105,250	32,636	11,591	9,183	15,773
2017년	682,893	10,280	33,666	61,832	91,127	31,321	11,886	8,706	15,364
서울	116,980	1,628	4,527	9,369	14,956	5,736	2,477	1,552	2,530
부산	63,458	728	2,405	4,452	7,375	2,944	1,164	723	1,467
대구	43,276	585	1,943	3,877	5,889	2,391	1,011	576	950
인천	42,725	855	2,508	4,309	6,087	1,940	742	581	1,004
광주	28,485	675	1,826	2,950	4,362	1,966	791	402	703
대전	22,466	444	1,184	2,216	3,336	1,221	447	260	499
울산	8,217	141	358	660	894	300	103	89	222
세종	1,708	28	113	183	206	60	30	25	36
경기	112,606	1,692	6,287	11,671	16,664	4,572	1,743	1,382	2,332
강원	26,140	345	1,175	2,120	3,256	1,224	334	326	558
충북	21,100	349	1,174	1,991	2,660	836	313	313	521
충남	25,623	388	1,322	2,465	3,366	947	295	294	599
전북	40,585	695	2,376	3,921	5,627	2,022	718	551	1,017
전남	34,184	487	1,581	2,977	4,378	1,411	453	459	757
경북	41,981	556	1,925	3,388	4,887	1,722	597	563	1,013
경남	44,195	510	2,299	4,200	5,805	1,634	532	515	949
제주	9,164	174	663	1,083	1,379	395	136	95	207

연령별 현황 (남자)

(단위: 명)

40~44	45~49	50~54	55~59	60~64	65~69	70~74	75~79	80세 이상	시 도
48,737	51,353	34,799	25,714	28,149	30,260	23,982	16,455	14,908	2003년
48,903	56,025	38,149	27,791	27,869	30,965	25,548	16,932	15,417	2004년
50,187	63,122	44,548	31,264	28,021	32,325	27,886	17,604	16,180	2005년
49,000	67,395	49,770	32,654	27,285	33,123	29,496	17,828	16,082	2006년
46,929	68,513	54,300	35,096	26,887	35,218	30,988	18,757	16,265	2007년
46,194	67,607	59,228	36,086	27,704	34,154	31,429	19,076	16,113	2008년
47,097	68,437	65,350	40,020	29,753	34,688	32,625	20,411	16,290	2009년
44,068	64,253	68,348	44,650	31,414	34,108	33,319	22,541	16,755	2010년
39,689	58,581	69,058	48,292	31,572	32,281	33,275	23,071	16,274	2011년
35,614	52,421	66,771	50,229	32,846	31,178	35,100	24,061	16,817	2012년
32,088	50,320	65,225	54,464	33,988	32,215	35,047	25,165	17,762	2013년
29,586	48,841	63,964	59,136	37,940	34,340	34,925	26,353	19,113	2014년
31,670	52,805	67,092	68,722	48,150	41,483	38,481	30,447	22,881	2015년
28,457	50,565	64,434	72,774	54,345	43,309	37,219	32,018	24,532	2016년
26,260	48,934	62,587	75,776	59,990	47,038	37,140	34,570	26,416	2017년
4,006	7,836	10,542	13,087	10,765	8,939	7,560	6,817	4,653	서울
2,475	4,747	6,069	7,768	6,628	4,975	3,744	3,366	2,428	부산
1,671	3,385	4,286	5,007	3,768	2,758	1,940	1,890	1,349	대구
1,668	3,066	3,681	4,303	3,437	2,659	2,163	2,001	1,721	인천
1,221	2,181	2,554	2,746	2,086	1,514	1,058	860	590	광주
907	1,735	1,871	2,378	1,822	1,436	1,066	927	717	대전
375	629	826	992	796	653	474	438	267	울산
66	118	122	183	152	108	73	101	104	세종
3,932	7,439	9,689	11,533	8,979	7,327	6,326	6,094	4,944	경기
988	1,948	2,404	3,075	2,447	1,652	1,504	1,567	1,217	강원
893	1,503	1,960	2,341	1,882	1,320	1,128	1,087	829	충북
1,068	1,829	2,252	2,810	2,220	1,785	1,434	1,361	1,188	충남
1,619	2,777	3,669	4,249	3,384	2,731	1,886	1,835	1,508	전북
1,473	2,426	3,370	3,956	2,967	2,529	1,919	1,708	1,333	전남
1,782	3,270	4,207	5,130	3,825	2,947	2,158	2,187	1,824	경북
1,802	3,402	4,312	5,347	4,147	3,135	2,224	1,919	1,463	경남
314	643	773	871	685	570	483	412	281	제주

〈표 8〉 일반수급자

시 도	계	0~4	5~9	10~14	15~19	20~24	25~29	30~34	35~39
2003년	751,457	14,182	38,501	57,331	70,462	25,038	10,118	23,384	43,038
2004년	775,640	14,696	40,263	62,208	71,081	25,248	10,418	23,765	44,871
2005년	821,429	15,476	42,446	69,701	75,870	26,469	10,968	24,571	48,271
2006년	833,311	14,913	41,641	71,581	79,774	26,527	11,277	23,236	49,089
2007년	840,740	14,208	38,595	70,363	83,193	27,530	11,229	21,585	47,647
2008년	826,995	13,041	34,090	66,918	85,103	29,345	11,002	18,964	43,908
2009년	844,658	13,662	31,785	65,886	89,727	32,659	11,251	18,267	42,486
2010년	831,400	13,044	27,354	60,663	88,281	34,773	10,711	16,594	38,264
2011년	784,910	12,012	23,219	53,644	81,720	34,967	9,735	15,078	32,314
2012년	738,384	10,711	20,260	45,555	73,327	34,281	8,651	13,755	27,573
2013년	711,258	9,983	18,312	39,769	67,623	35,146	8,441	12,949	23,572
2014년	693,995	9,733	16,879	34,599	62,278	35,958	8,700	12,208	21,478
2015년	854,262	11,651	35,592	67,204	107,922	40,692	10,358	13,812	24,379
2016년	839,804	10,597	35,604	65,342	104,248	39,423	10,582	12,714	23,187
2017년	808,757	9,606	31,473	58,830	90,068	37,794	10,881	11,617	22,229
서울	134,829	1,376	4,420	8,907	14,827	6,454	2,180	1,782	3,048
부산	76,321	673	2,206	4,356	7,420	3,720	957	946	1,876
대구	54,399	579	1,842	3,600	5,793	3,111	733	730	1,531
인천	51,434	824	2,370	4,035	6,114	2,411	832	872	1,648
광주	34,231	607	1,683	2,650	4,327	2,558	675	660	1,298
대전	26,869	395	1,134	2,124	3,186	1,533	468	398	860
울산	9,547	125	323	558	909	369	115	151	290
세종	2,058	26	109	209	222	88	15	34	75
경기	133,426	1,620	5,931	11,176	16,400	5,638	1,721	1,855	3,633
강원	30,388	317	1,065	2,022	3,203	1,291	302	390	785
충북	24,952	338	1,092	1,964	2,743	928	266	424	771
충남	29,979	362	1,239	2,369	3,172	1,086	314	435	880
전북	48,690	678	2,067	3,810	5,681	2,622	667	781	1,537
전남	38,922	481	1,565	2,769	4,243	1,471	452	612	1,042
경북	50,991	523	1,689	3,240	4,892	1,956	540	722	1,348
경남	50,832	519	2,168	4,017	5,576	1,981	497	671	1,305
제주	10,889	163	570	1,024	1,360	577	147	154	302

연령별 현황 (여자)

(단위: 명)

40~44	45~49	50~54	55~59	60~64	65~69	70~74	75~79	80세 이상	시 도
57,661	44,016	29,343	31,324	52,137	69,184	70,758	55,635	59,345	2003년
58,744	47,837	31,431	31,913	49,679	70,094	72,412	59,394	61,586	2004년
61,698	54,121	35,926	33,889	48,360	70,637	74,905	62,615	65,506	2005년
62,053	58,488	39,373	33,609	44,684	70,004	75,551	63,762	67,749	2006년
62,652	61,296	42,058	34,084	41,371	71,643	76,041	65,517	71,728	2007년
64,278	61,444	44,512	33,595	39,517	67,913	74,216	64,562	74,587	2008년
66,529	64,446	48,774	35,382	39,971	66,006	74,696	65,285	77,846	2009년
64,004	63,971	51,210	38,088	39,952	63,388	74,334	66,612	80,157	2010년
59,564	59,756	52,023	39,542	37,826	57,249	71,916	65,115	79,230	2011년
52,904	55,823	50,734	39,546	36,321	51,936	72,552	63,956	80,499	2012년
47,960	55,647	49,826	41,038	35,068	50,095	69,813	64,119	81,897	2013년
43,516	54,761	49,714	43,681	36,173	49,625	66,947	63,996	83,749	2014년
46,764	60,499	54,039	50,724	44,466	55,799	70,069	68,756	91,536	2015년
41,454	59,243	52,462	53,084	48,211	54,984	65,821	69,039	93,809	2016년
37,270	56,283	52,019	54,527	50,775	55,076	62,215	71,705	96,389	2017년
5,680	9,454	9,208	9,549	9,002	9,909	11,539	12,450	15,044	서울
3,259	5,374	4,973	5,514	5,790	6,175	6,570	7,416	9,096	부산
2,685	4,612	4,090	4,024	3,493	3,847	3,811	4,436	5,482	대구
2,704	3,771	3,205	3,321	3,052	3,156	3,633	4,205	5,281	인천
2,006	2,962	2,711	2,279	1,779	1,780	1,734	1,954	2,568	광주
1,471	2,151	1,831	1,903	1,714	1,667	1,752	1,920	2,362	대전
501	681	615	732	716	755	747	859	1,101	울산
93	137	99	100	97	114	159	202	279	세종
6,024	8,913	7,959	8,231	7,700	8,453	10,587	12,033	15,552	경기
1,335	1,853	1,895	2,145	2,030	2,087	2,547	3,058	4,063	강원
1,120	1,565	1,491	1,749	1,584	1,627	2,028	2,245	3,017	충북
1,381	1,839	1,779	1,947	1,859	1,985	2,440	2,774	4,118	충남
2,393	3,474	2,958	3,108	2,712	3,004	3,237	3,916	6,045	전북
1,637	2,289	2,338	2,371	2,008	2,416	2,900	3,744	6,584	전남
2,284	3,165	3,107	3,507	3,486	3,807	4,030	5,096	7,599	경북
2,176	3,316	3,080	3,437	3,215	3,648	3,822	4,625	6,779	경남
521	727	680	610	538	646	679	772	1,419	제주

〈표 9〉 일반수급가구 가구원수별 현황

(단위: 가구)

시 도	계	1인가구	2인가구	3인가구	4인가구	5인가구	6인가구	7인이상 가구
2003년	717,861	399,220	146,655	98,532	51,997	15,636	4,248	1,573
2004년	753,681	426,701	152,454	101,200	52,094	15,516	4,153	1,563
2005년	809,745	463,181	161,044	108,067	55,050	16,444	4,304	1,655
2006년	831,692	482,842	163,478	108,631	54,510	16,269	4,278	1,684
2007년	852,420	511,975	164,300	104,564	50,843	15,111	4,061	1,566
2008년	854,205	525,078	160,918	100,546	47,698	14,555	3,888	1,522
2009년	882,925	547,931	164,856	101,774	48,047	14,798	3,923	1,596
2010년	878,799	549,341	163,983	99,248	46,424	14,373	3,840	1,590
2011년	850,689	544,206	156,799	90,321	41,472	12,804	3,514	1,573
2012년	821,879	540,924	147,736	80,900	36,494	11,272	3,168	1,385
2013년	810,544	543,295	143,392	75,510	33,549	10,406	3,027	1,365
2014년	814,184	557,275	141,821	70,630	30,632	9,634	2,824	1,368
2015년	1,014,177	611,050	182,426	115,847	68,969	26,997	6,596	2,292
2016년	1,035,435	630,037	186,329	116,251	67,080	26,613	6,762	2,363
2017년	1,032,996	655,191	182,673	107,217	57,240	22,620	5,844	2,211
서울	176,009	111,368	31,388	18,291	10,124	3,665	901	272
부산	99,772	66,343	17,213	9,462	4,698	1,587	341	128
대구	65,831	40,505	12,308	7,337	4,079	1,255	268	79
인천	62,621	36,592	12,146	7,763	4,002	1,615	374	129
광주	38,607	21,462	7,316	5,363	2,923	1,201	262	80
대전	32,544	19,593	5,976	3,806	2,009	844	232	84
울산	12,914	9,187	1,924	913	577	228	61	24
세종	2,582	1,613	438	285	145	74	18	9
경기	171,116	105,788	30,014	19,507	10,262	4,092	1,040	413
강원	40,047	26,537	7,195	3,440	1,867	713	201	94
충북	32,555	21,457	5,530	2,988	1,571	700	219	90
충남	39,281	25,668	6,820	3,738	1,902	797	233	123
전북	58,887	36,296	10,533	6,128	3,591	1,643	495	201
전남	50,992	33,719	8,859	4,282	2,385	1,222	358	167
경북	67,141	45,623	11,270	5,618	2,950	1,231	338	111
경남	68,783	45,422	11,383	6,776	3,338	1,354	362	148
제주	13,314	8,018	2,360	1,520	817	399	141	59

〈표 10〉 일반수급가구 가구유형별 현황 - 시도별

(단위: 가구)

시 도	합계	노인가구	소년소녀 가장가구	모자가구	부자가구	장애인 가구	일반가구	기타
2003년	717,861	238,790	13,932	66,636	17,158	112,987	230,827	37,531
2004년	753,681	240,030	14,387	70,951	17,916	123,418	249,393	37,586
2005년	809,745	244,565	14,823	77,985	19,450	136,892	276,227	39,803
2006년	831,692	242,470	14,713	81,189	19,963	144,747	288,945	39,665
2007년	852,420	245,935	14,475	82,920	19,934	154,066	294,872	40,218
2008년	854,205	243,132	14,276	82,880	19,744	162,527	291,680	39,966
2009년	882,925	244,529	13,533	86,961	21,115	171,330	302,202	43,255
2010년	878,799	243,708	11,565	85,970	20,879	173,322	291,774	51,581
2011년	850,689	237,213	9,798	83,525	20,479	173,751	277,081	48,842
2012년	821,879	236,617	8,105	78,333	18,820	174,112	259,866	46,026
2013년	810,544	235,601	6,945	76,270	18,366	175,867	251,372	46,123
2014년	814,184	236,548	5,882	74,925	18,362	178,397	251,333	48,737
2015년	1,014,177	262,124	5,188	123,497	34,538	191,723	323,289	73,818
2016년	1,035,435	261,680	4,324	132,277	37,753	193,585	328,282	77,534
2017년	1,032,996	263,475	3,544	130,506	36,675	197,081	322,918	78,797
서울	176,009	47,679	355	23,199	5,832	28,901	56,252	13,791
부산	99,772	26,338	291	11,376	3,269	17,320	33,931	7,247
대구	65,831	15,012	190	9,069	2,380	10,979	23,758	4,443
인천	62,621	14,995	208	10,043	2,434	10,318	18,677	5,946
광주	38,607	6,930	173	6,778	1,785	7,054	13,442	2,445
대전	32,544	7,271	70	4,920	1,287	6,489	11,033	1,474
울산	12,914	3,436	49	1,094	333	2,618	4,000	1,384
세종	2,582	629	8	325	90	454	741	335
경기	171,116	45,827	620	24,597	6,422	30,659	47,690	15,301
강원	40,047	11,057	245	4,101	1,342	8,411	11,970	2,921
충북	32,555	8,053	154	3,577	1,083	7,448	9,864	2,376
충남	39,281	10,643	162	4,212	1,307	9,289	10,867	2,801
전북	58,887	13,056	245	6,707	2,024	12,877	19,545	4,433
전남	50,992	14,055	278	4,438	1,695	12,874	14,009	3,643
경북	67,141	17,514	200	6,319	2,147	14,110	22,049	4,802
경남	68,783	17,306	253	7,767	2,531	14,682	21,446	4,798
제주	13,314	3,674	43	1,984	714	2,598	3,644	657

〈표 11〉 일반수급가구 가구구성별 현황 - 시도별

(단위: 가구)

시 도	계	단독 가구	혈 연 가 구				비혈연 가구	기타
			소계	부부가구	자녀동거 가구	그외 가족동거		
2003년	717,861	361,311	349,467	55,487	236,144	57,836	6,950	133
2004년	753,681	381,893	363,493	56,049	246,125	61,319	7,869	426
2005년	809,745	410,435	389,584	57,699	265,278	66,607	8,673	1,053
2006년	831,692	425,622	396,909	56,894	270,279	69,736	9,159	2
2007년	852,420	441,852	400,016	57,045	270,429	72,542	9,613	939
2008년	854,205	450,280	391,531	54,911	263,635	72,985	10,002	2,392
2009년	882,925	466,823	403,537	55,565	273,135	74,837	10,102	2,463
2010년	878,799	465,910	390,328	56,623	263,186	70,519	8,712	13,849
2011년	850,689	459,508	369,594	55,457	248,753	65,384	8,035	13,552
2012년	821,879	458,014	342,144	53,739	229,293	59,112	7,480	14,241
2013년	810,544	458,380	328,558	53,027	220,190	55,341	7,171	16,435
2014년	814,184	465,613	321,496	53,608	214,993	52,895	6,986	20,089
2015년	1,014,177	503,816	457,726	64,236	337,350	56,140	7,007	45,628
2016년	1,035,435	509,207	468,102	65,513	347,504	55,085	6,717	51,409
2017년	1,032,996	520,691	451,017	66,147	331,465	53,405	6,302	54,986
서울	176,009	88,123	76,732	10,742	57,562	8,428	1,059	10,095
부산	99,772	53,046	41,519	6,387	30,302	4,830	375	4,832
대구	65,831	32,663	29,757	3,674	23,226	2,857	208	3,203
인천	62,621	26,938	30,496	4,283	22,772	3,441	424	4,763
광주	38,607	17,122	19,854	1,845	16,349	1,660	135	1,496
대전	32,544	16,308	15,244	1,783	11,955	1,506	280	712
울산	12,914	7,122	4,837	664	3,277	896	72	883
세종	2,582	1,107	1,141	211	803	127	21	313
경기	171,116	81,541	75,927	11,179	54,991	9,757	1,741	11,907
강원	40,047	21,544	16,544	2,961	11,129	2,454	227	1,732
충북	32,555	17,464	13,436	2,178	9,681	1,577	230	1,425
충남	39,281	21,205	15,993	2,849	11,221	1,923	222	1,861
전북	58,887	28,289	27,166	4,119	19,999	3,048	316	3,116
전남	50,992	27,590	21,076	3,997	13,983	3,096	261	2,065
경북	67,141	36,972	26,747	4,600	18,762	3,385	325	3,097
경남	68,783	37,089	28,139	4,044	20,655	3,440	342	3,213
제주	13,314	6,568	6,409	631	4,798	980	64	273

〈표 12〉 일반수급가구 보장기간별 현황 - 시도별

(단위: 가구)

시 도	계	1년 미만	1~2년 미만	2~3년 미만	3~4년 미만	4~5년 미만	5~6년 미만	6~8년 미만	8~10년 미만	10년 이상
2003년	717,861	92,058	65,645	69,646	471,775	11,797	3,507	1,531	712	1,190
2004년	753,681	96,808	84,074	61,054	63,249	431,415	10,746	4,089	763	1,483
2005년	809,745	114,195	90,086	77,558	56,965	57,817	396,349	13,682	1,366	1,727
2006년	831,692	158,860	173,366	126,152	66,574	46,884	43,586	214,928	1,001	341
2007년	852,420	92,882	96,025	96,407	79,073	66,756	46,060	367,924	6,603	690
2008년	854,205	75,253	88,411	85,224	86,136	70,751	59,781	83,312	291,932	13,405
2009년	882,925	94,064	75,460	80,701	78,455	79,547	65,640	93,843	302,403	12,812
2010년	878,799	123,102	83,809	61,324	68,954	66,321	69,964	102,949	68,111	234,265
2011년	850,689	156,186	89,591	72,175	52,964	57,969	54,753	100,049	65,104	201,898
2012년	821,879	102,033	119,097	73,890	60,683	45,290	50,226	96,818	72,170	201,672
2013년	810,544	75,034	86,295	103,753	65,391	54,205	40,835	88,881	80,008	216,142
2014년	814,184	80,256	64,253	75,561	92,661	59,179	49,358	79,413	81,424	232,079
2015년	1,014,177	278,214	68,339	56,036	66,873	83,596	53,736	79,327	75,394	252,662
2016년	1,035,435	167,542	206,219	57,928	48,303	58,737	74,979	89,105	66,716	265,906
2017년	1,032,996	147,185	125,838	157,034	50,614	42,899	52,576	112,350	66,074	278,426
서울	176,009	26,880	24,861	27,178	10,164	9,031	7,790	15,670	11,506	42,929
부산	99,772	13,635	11,189	14,026	4,625	3,952	4,841	9,609	7,432	30,463
대구	65,831	8,463	6,852	10,085	3,068	2,821	2,989	6,383	5,618	19,552
인천	62,621	9,725	9,294	11,038	3,349	2,771	3,038	5,802	3,585	14,019
광주	38,607	5,569	4,578	5,757	2,077	1,649	1,795	3,793	2,714	10,675
대전	32,544	4,408	4,250	5,009	1,414	1,230	1,492	3,283	2,085	9,373
울산	12,914	2,063	1,465	1,976	675	539	976	963	846	3,411
세종	2,582	430	306	423	110	99	107	158	188	761
경기	171,116	27,294	23,268	29,481	8,908	7,271	8,504	19,014	9,720	37,656
강원	40,047	5,597	4,926	5,103	1,927	1,673	2,317	5,347	2,654	10,503
충북	32,555	4,429	3,681	4,864	1,454	1,099	1,394	4,194	2,174	9,266
충남	39,281	5,495	4,429	5,671	1,848	1,480	2,038	4,897	2,410	11,013
전북	58,887	7,270	5,937	8,381	2,368	1,979	3,390	8,162	3,143	18,257
전남	50,992	6,558	4,844	7,226	2,074	1,722	2,823	5,779	2,745	17,221
경북	67,141	7,887	6,683	8,733	2,953	2,455	3,306	8,780	4,499	21,845
경남	68,783	9,359	7,542	10,153	3,047	2,604	5,147	8,733	3,846	18,352
제주	13,314	2,123	1,733	1,930	553	524	629	1,783	909	3,130

〈표 13〉 일반수급가구 보장기간별 현황 - 가구원수별

(단위: 가구)

가구원 수	계	1년 미만	1~2년 미만	2~3년 미만	3~4년 미만	4~5년 미만	5~6년 미만	6~8년 미만	8~10년 미만	10년 이상
2003년	717,861	92,058	65,645	69,646	471,775	11,797	3,507	1,531	712	1,190
2004년	753,681	96,808	84,074	61,054	63,249	431,415	10,746	4,089	763	1,483
2005년	809,745	114,195	90,086	77,558	56,965	57,817	396,349	13,682	1,366	1,727
2006년	831,692	158,860	173,366	126,152	66,574	46,884	43,586	214,928	1,001	341
2007년	852,420	92,882	96,025	96,407	79,073	66,756	46,060	367,924	6,603	690
2008년	854,205	75,253	88,411	85,224	86,136	70,751	59,781	83,312	291,932	13,405
2009년	882,925	94,064	75,460	80,701	78,455	79,547	65,640	93,843	302,403	12,812
2010년	878,799	123,102	83,809	61,324	68,954	66,321	69,964	102,949	68,111	234,265
2011년	850,689	156,186	89,591	72,175	52,964	57,969	54,753	100,049	65,104	201,898
2012년	821,879	102,033	119,097	73,890	60,683	45,290	50,226	96,818	72,170	201,672
2013년	810,544	75,034	86,295	103,753	65,391	54,205	40,835	88,881	80,008	216,142
2014년	814,184	80,256	64,253	75,561	92,661	59,179	49,358	79,413	81,424	232,079
2015년	1,014,177	278,214	68,339	56,036	66,873	83,596	53,736	79,327	75,394	252,662
2016년	1,035,435	167,542	206,219	57,928	48,303	58,737	74,979	89,105	66,716	265,906
2017년	1,032,996	147,185	125,838	157,034	50,614	42,899	52,576	112,350	66,074	278,426
1인가구	655,191	76,723	59,907	67,144	35,390	30,111	37,411	79,609	48,391	220,505
2인가구	182,673	29,505	26,019	32,552	8,653	7,274	8,961	19,793	10,625	39,291
3인가구	107,217	21,414	20,928	28,748	3,920	3,271	3,709	7,976	4,405	12,846
4인가구	57,240	12,279	12,129	18,605	1,683	1,448	1,626	3,262	1,830	4,378
5인가구	22,620	5,204	5,076	7,757	650	511	580	1,150	600	1,092
6인가구	5,844	1,450	1,285	1,732	208	193	186	377	165	248
7인이상 가구	2,211	610	494	496	110	91	103	183	58	66

〈표 14〉 일반수급가구 보장기간별 현황 - 가구유형별

(단위: 가구)

가구 유형	계	1년 미만	1~2년 미만	2~3년 미만	3~4년 미만	4~5년 미만	5~6년 미만	6~8년 미만	8~10년 미만	10년 이상
2003년	717,861	92,058	65,645	69,646	471,775	11,797	3,507	1,531	712	1,190
2004년	753,681	96,808	84,074	61,054	63,249	431,415	10,746	4,089	763	1,483
2005년	809,745	114,195	90,086	77,558	56,965	57,817	396,349	13,682	1,366	1,727
2006년	831,692	158,860	173,366	126,152	66,574	46,884	43,586	214,928	1,001	341
2007년	852,420	92,882	96,025	96,407	79,073	66,756	46,060	367,924	6,603	690
2008년	854,205	75,253	88,411	85,224	86,136	70,751	59,781	83,312	291,932	13,405
2009년	882,925	94,064	75,460	80,701	78,455	79,547	65,640	93,843	302,403	12,812
2010년	878,799	123,102	83,809	61,324	68,954	66,321	69,964	102,949	68,111	234,265
2011년	850,689	156,186	89,591	72,175	52,964	57,969	54,753	100,049	65,104	201,898
2012년	821,879	102,033	119,097	73,890	60,683	45,290	50,226	96,818	72,170	201,672
2013년	810,544	75,034	86,295	103,753	65,391	54,205	40,835	88,881	80,008	216,142
2014년	814,184	80,256	64,253	75,561	92,661	59,179	49,358	79,413	81,424	232,079
2015년	1,014,177	278,214	68,339	56,036	66,873	83,596	53,736	79,327	75,394	252,662
2016년	1,035,435	167,542	206,219	57,928	48,303	58,737	74,979	89,105	66,716	265,906
2017년	1,032,996	147,185	125,838	157,034	50,614	42,899	52,576	112,350	66,074	278,426
노인가구	263,475	28,488	23,379	31,368	13,825	12,679	17,089	33,019	17,776	85,852
소년소녀 가장가구	3,544	213	163	140	130	142	192	532	485	1,547
모자가구	130,506	26,133	25,044	32,712	5,019	4,233	4,620	10,127	5,753	16,865
부자가구	36,675	7,573	7,480	10,133	1,410	1,148	1,190	2,501	1,522	3,718
장애인 가구	197,081	16,135	12,963	16,237	8,227	7,675	10,604	26,223	14,963	84,054
일반가구	322,918	49,395	43,032	52,600	17,604	13,758	15,796	33,242	22,480	75,011
기타	78,797	19,248	13,777	13,844	4,399	3,264	3,085	6,706	3,095	11,379

* 미혼부모 555가구, 조손가구 7,558가구, 가정위탁보호가구1,629가구 등



Ⅲ

기초생활보장수급자 소득현황

1. 소득현황(총괄)
2. 소득현황(1인가구)
3. 소득현황(2인가구)
4. 소득현황(3인가구)
5. 소득현황(4인가구)

Ⅲ. 기초생활보장수급자 소득현황



1 소득현황(총괄)* : 표 15~표 16 참조

- 기초생활보장수급 선정 가구의 소득규모를 보면 '20만원 초과~40만원 이하'인 가구가 31.5%로 가장 많고, 소득이 전혀 없는 가구는 29.6%, '0원 초과~20만원 이하' 가구가 14.4% 순임.

* 실제소득에서 가구특성별 지출요인을 반영한 금품 등을 제외한 소득평가액을 의미함.

〈수급자의 소득구간별 현황(총괄)〉

(단위: 가구, %)

구 분	계	소득없음	0원 초과~20만원 이하	20만원 초과~40만원 이하	40만원 초과~60만원 이하	60만원 초과~80만원 이하	80만원 초과~100만원 이하	100만원 초과~120만원 이하	120만원 초과
가구수	1,032,996	305,406	148,641	325,394	69,879	57,333	36,076	23,355	66,912
구성비	100	29.6	14.4	31.5	6.8	5.6	3.5	2.3	6.5

〈수급자의 소득구간별 분포(총괄)〉

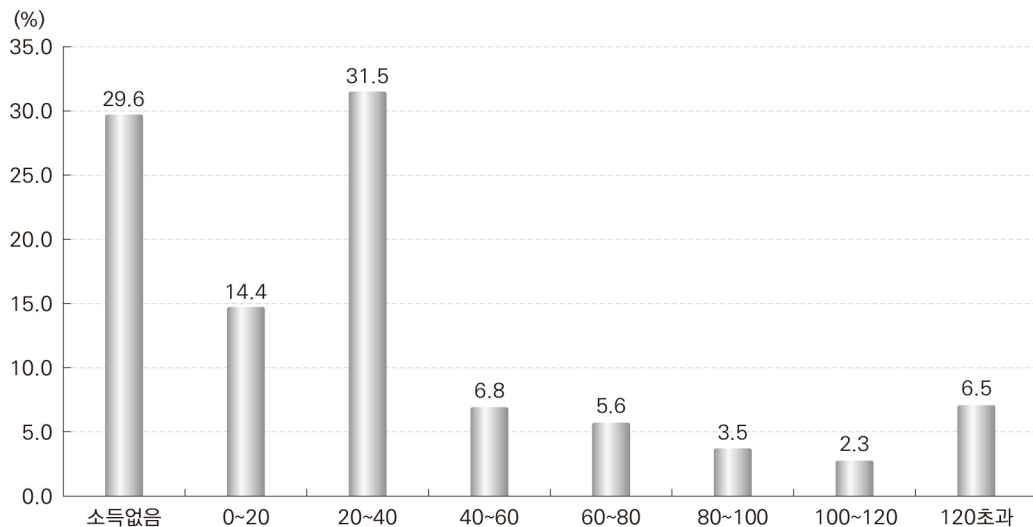

○ 소득구간에 따른 가구 현황

- 소득이 없는 경우는 1인가구가 34%, 2인가구 24.8%, 3인가구 21.9%이며, 7인 이상 가구도 15%임.
- 1인가구는 소득 '10만원 초과~30만원 이하'가, 2인가구는 '30만원 초과~60만원 이하'가, 3인가구부터는 '100만원 초과'가 가장 많은 비율을 차지함.

〈수급자의 가구·소득구간별 현황〉

(단위: 가구, %)

구 분	계	1인가구	2인가구	3인가구	4인가구	5인가구	6인가구	7인 이상 가구
가구수	1,032,996	655,191	182,673	107,217	57,240	22,620	5,844	2,211
계	100	100	100	100	100	100	100	100
소득없음	29.6	34.0	24.8	21.9	17.2	13.5	12.9	15.0
0원 초과~10만원 이하	11.5	14.6	8.3	5.1	3.5	2.5	1.4	1.3
10만원 초과~30만원 이하	27.6	37.1	15.5	8.8	6.1	4.5	4.6	3.6
30만원 초과~60만원 이하	13.5	11.9	23.6	10.9	8.2	6.4	5.6	4.9
60만원 초과~100만원 이하	9.0	2.2	19.7	24.0	20.8	17.0	16.2	16.1
100만원 초과	8.7	0.2	8.1	29.4	44.2	56.2	59.3	59.1

〈수급자의 가구·소득구간별 분포〉

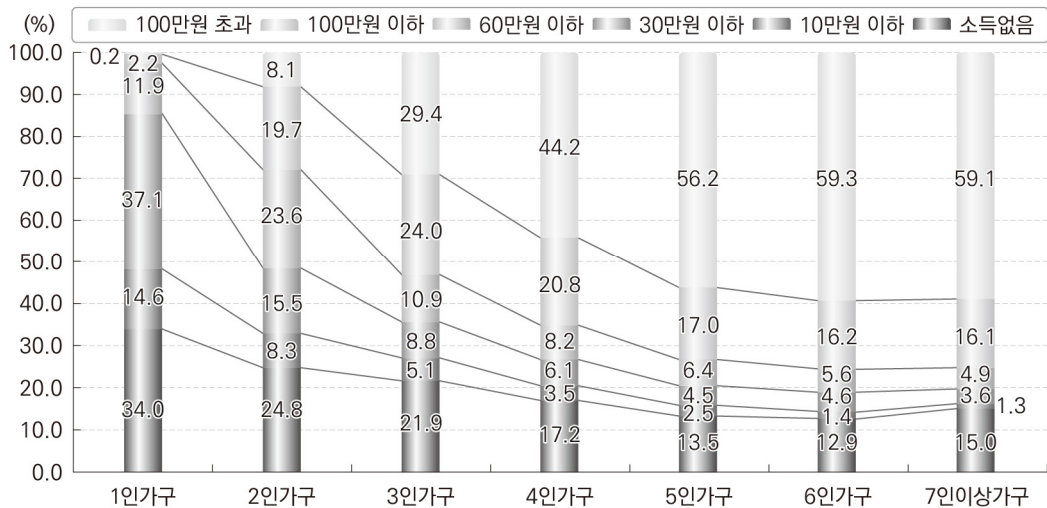

2 소득현황(1인가구) : 표 17 참조

- 1인가구 수급자의 소득규모를 보면 ‘20만원 초과~30만원 이하’인 가구 34.5%, ‘0원 초과~10만원 이하’ 가구 14.6%, ‘30만원 초과’ 가구 14.3% 순임.
- 소득이 없는 가구도 34%에 달함.

〈1인가구 소득구간별 현황〉

(단위: 가구, %)

구 분	계	소득없음	0원 초과~ 10만원 이하	10만원 초과~ 20만원 이하	20만원 초과~ 30만원 이하	30만원 초과
가구수	655,191	222,721	95,543	17,077	226,039	93,811
구성비	100	34	14.6	2.6	34.5	14.3

〈1인가구 소득구간별 분포〉

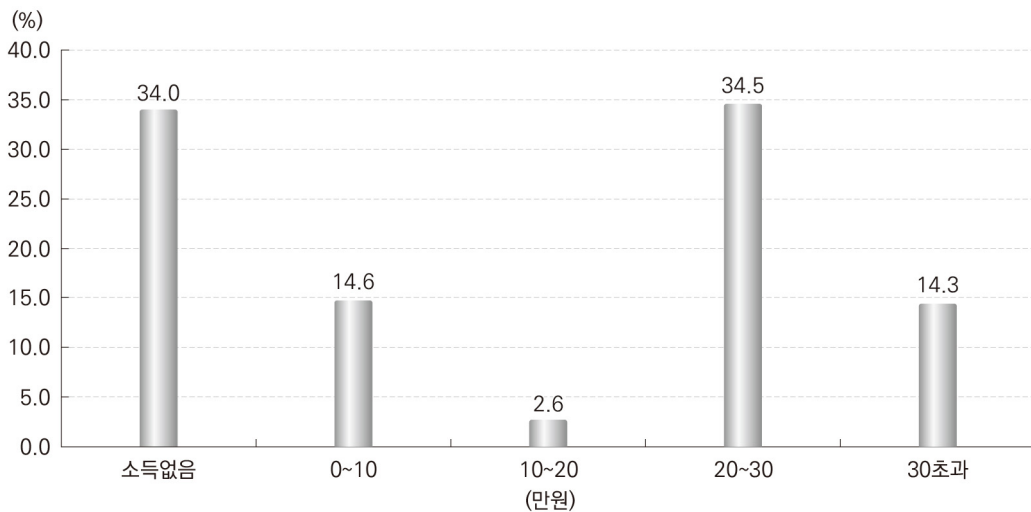

3 소득현황(2인가구) : 표 18 참조

- 2인가구 수급자의 소득규모는 ‘20만원 초과~40만원 이하’인 가구 23.9%, ‘80만원 초과’ 가구 15.9% 순임.
- 소득이 없는 가구는 24.8%(45,252가구)로 1인가구의 34%(222,721가구) 보다는 구성 비율이 낮음.

〈2인가구 소득구간별 현황〉

(단위: 가구, %)

구 분	계	소득없음	0원 초과~20만원 이하	20만원 초과~40만원 이하	40만원 초과~60만원 이하	60만원 초과~80만원 이하	80만원 초과
가구수	182,673	45,252	21,750	43,648	21,160	21,785	29,078
구성비	100	24.8	11.9	23.9	11.6	11.9	15.9

〈2인가구 소득구간별 분포〉

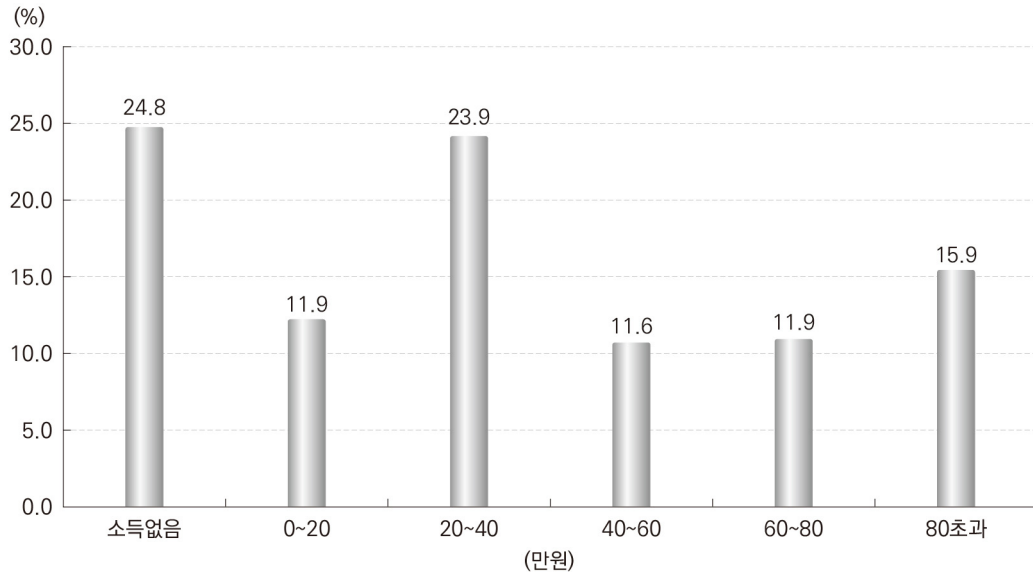

4 소득현황(3인가구) : 표 19 참조

- 3인가구 수급자의 소득규모는 ‘100만원 초과’인 가구 29.4%, ‘60만원 초과~ 80만원 이하’ 가구 13.8%, ‘80만원 초과~100만원 이하’ 가구 10.2%, ‘20만원 초과~40만원 이하’ 가구 9.1% 순임.
- 소득이 없는 가구는 21.9%(23,436가구)로 2인가구의 24.8%(45,252 가구)에 비해 구성 비율이 낮음.

〈3인가구 소득구간별 현황〉

(단위: 가구, %)

구 분	계	소득없음	0원 초과~ 20만원 이하	20만원 초과~ 40만원 이하	40만원 초과~ 60만원 이하	60만원 초과~ 80만원 이하	80만원 초과~ 100만원 이하	100만원 초과
가구수	107,217	23,436	9,428	9,722	7,389	14,763	10,936	31,543
구성비	100	21.9	8.8	9.1	6.9	13.8	10.2	29.4

〈3인가구 소득구간별 분포〉

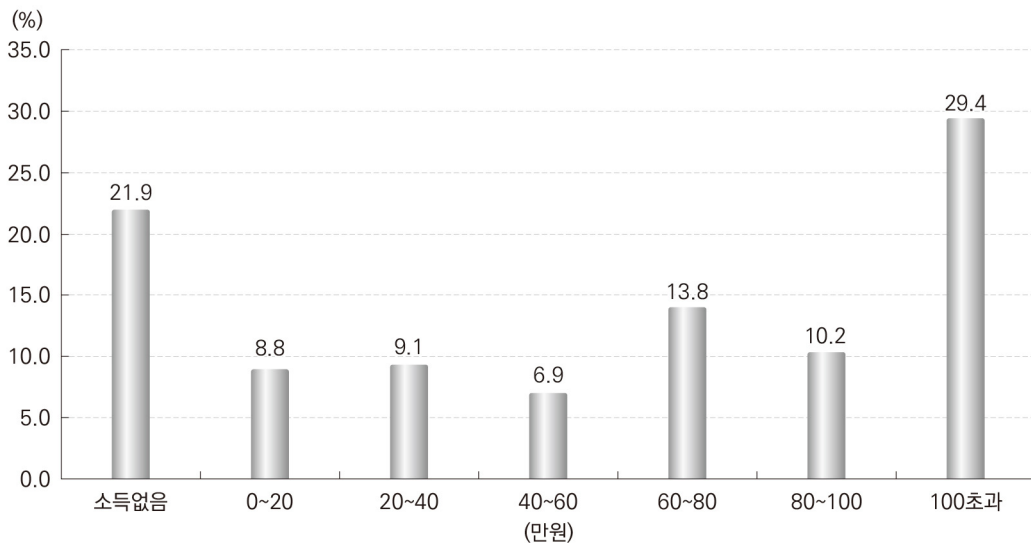

5 소득현황(4인가구) : 표 20 참조

- 4인가구 수급자의 소득규모는 '100만원 초과'인 가구 44.2%, '60만원 초과~80만원 이하' 가구 11.9%, '80만원 초과~100만원 이하' 가구 8.9% 순임.
- 소득이 없는 수급자는 17.2%(9,871가구)로 3인가구 21.9%(23,436가구)보다 구성비율이 낮음.

〈4인가구 소득구간별 현황〉

(단위: 가구, %)

구 분	계	소득없음	0원 초과~20만원 이하	20만원 초과~40만원 이하	40만원 초과~60만원 이하	60만원 초과~80만원 이하	80만원 초과~100만원 이하	100만원 초과
가구수	57,240	9,871	3,587	3,456	3,153	6,806	5,079	25,288
구성비	100	17.2	6.3	6.0	5.5	11.9	8.9	44.2

〈4인가구 소득구간별 분포〉

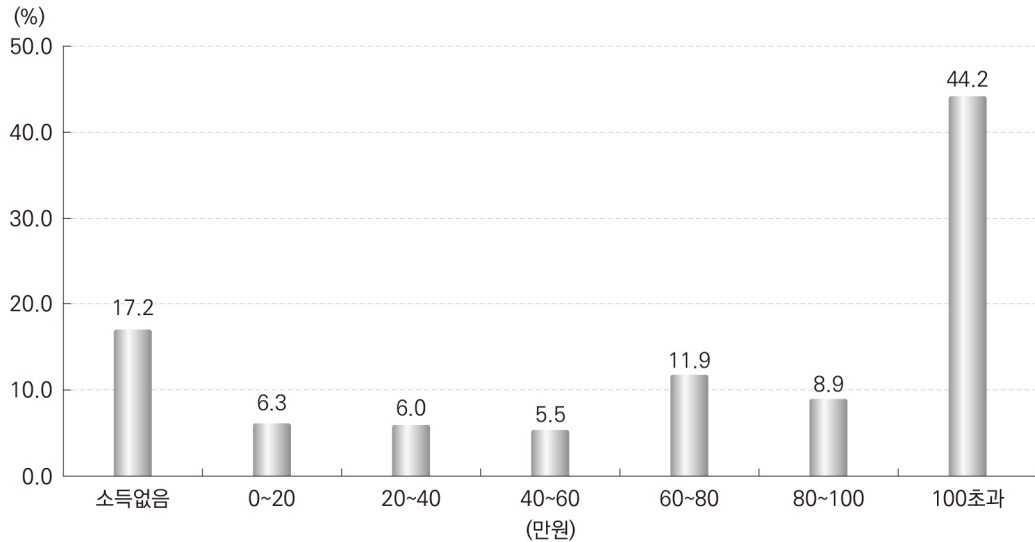

※ 5인 이상 가구의 소득현황은 표 20~표 22 참조

일반수급가구 소득현황

〈표 15〉 일반수급가구

시 도	계	소득없음	0원 초과~ 10만원 이하	10만원 초과~ 20만원 이하	20만원 초과~ 30만원 이하	30만원 초과~ 40만원 이하	40만원 초과~ 50만원 이하
2004년	753,681	71,892	206,627	176,740	91,377	57,240	46,590
2005년	809,745	95,385	226,279	180,488	94,909	58,452	46,803
2006년	831,692	121,503	234,255	170,277	91,352	58,386	45,246
2007년	852,420	140,650	238,160	165,945	91,210	58,000	45,108
2008년	854,205	107,518	251,837	177,090	96,259	59,831	49,179
2009년	882,925	122,320	239,278	181,511	102,570	59,709	56,234
2010년	878,799	170,438	228,421	163,990	94,933	52,888	53,401
2011년	850,689	158,009	235,033	152,375	84,212	48,429	41,708
2012년	821,879	173,064	218,454	142,966	77,978	45,559	32,505
2013년	810,544	181,533	224,092	127,058	72,035	43,233	30,238
2014년	814,184	198,063	101,900	164,478	87,160	70,038	40,081
2015년	1,014,177	272,426	113,027	26,306	254,512	71,262	38,203
2016년	1,035,435	277,522	125,225	29,136	253,896	71,559	40,646
2017년	1,032,996	305,406	118,804	29,837	255,748	69,646	41,270
서울	176,009	54,515	15,873	4,824	46,067	11,962	6,820
부산	99,772	32,981	9,734	2,829	25,206	6,229	3,631
대구	65,831	20,689	5,977	1,959	15,488	4,251	2,528
인천	62,621	19,491	6,549	1,879	14,115	3,837	2,456
광주	38,607	12,695	4,003	1,156	7,278	2,091	1,285
대전	32,544	10,544	3,147	1,023	7,105	1,978	1,134
울산	12,914	4,119	1,455	364	3,413	824	507
세종	2,582	641	336	80	629	202	116
경기	171,116	48,726	19,735	4,853	43,095	11,395	6,811
강원	40,047	10,959	5,435	1,031	10,844	2,835	1,690
충북	32,555	9,221	4,786	1,027	7,938	2,176	1,338
충남	39,281	10,675	5,655	1,171	9,841	2,874	1,683
전북	58,887	16,514	7,944	1,727	13,818	4,256	2,301
전남	50,992	10,917	8,528	1,578	13,087	4,261	2,702
경북	67,141	18,929	9,240	1,998	17,347	5,071	3,001
경남	68,783	20,616	8,772	1,971	17,147	4,546	2,723
제주	13,314	3,174	1,635	367	3,330	858	544

소득현황 - 시도별

(단위: 가구)

50만원 초과~ 60만원 이하	60만원 초과~ 70만원 이하	70만원 초과~ 80만원 이하	80만원 초과~ 90만원 이하	90만원 초과~ 100만원 이하	100만원 초과~ 110만원 이하	110만원 초과~ 120만원 이하	120만원 초과	시 도
38,806	22,728	17,934	9,164	6,369	3,692	1,919	2,603	2004년
36,364	25,147	17,641	11,574	6,584	4,273	2,358	3,488	2005년
35,064	27,247	17,630	12,098	7,412	4,349	2,933	3,940	2006년
34,432	27,044	18,737	12,249	8,359	4,290	3,716	4,520	2007년
32,124	26,075	19,694	11,545	9,284	4,560	3,639	5,570	2008년
33,308	25,924	21,663	12,787	10,202	6,071	3,819	7,529	2009년
31,602	23,219	19,965	12,542	9,540	6,405	3,503	7,952	2010년
37,217	26,172	19,989	14,429	9,027	7,026	5,184	11,879	2011년
36,414	27,582	18,230	13,484	9,305	6,082	5,809	14,447	2012년
33,311	27,642	17,208	12,250	9,595	5,890	5,923	20,536	2013년
35,033	34,662	18,117	13,934	10,186	7,408	6,349	26,775	2014년
38,031	39,202	21,336	17,526	19,146	14,559	16,994	71,647	2015년
31,000	36,858	21,813	19,806	19,526	14,581	14,517	79,350	2016년
28,609	38,640	18,693	18,040	18,036	11,773	11,582	66,912	2017년
4,608	6,591	2,860	3,083	2,920	1,963	2,044	11,879	서울
2,583	3,838	1,722	1,957	1,704	1,021	924	5,413	부산
1,851	3,418	1,538	1,305	1,185	792	742	4,108	대구
1,851	2,122	1,180	1,129	1,322	841	775	5,074	인천
946	1,916	968	968	986	625	601	3,089	광주
810	1,591	665	675	667	423	408	2,374	대전
374	487	172	208	217	121	120	533	울산
86	98	51	48	51	38	25	181	세종
4,712	5,117	2,903	2,723	3,185	2,040	2,213	13,608	경기
1,198	1,217	666	742	558	420	385	2,067	강원
903	1,121	517	461	475	319	306	1,967	충북
1,105	1,278	681	615	594	414	408	2,287	충남
1,907	2,310	1,131	984	1,021	680	634	3,660	전북
1,657	2,065	974	832	821	515	492	2,563	전남
1,904	2,262	1,245	980	916	629	569	3,050	경북
1,710	2,595	1,134	1,062	1,096	720	717	3,974	경남
404	614	286	268	318	212	219	1,085	제주

〈표 16〉 일반수급가구 소득현황 - 가구원수별

(단위: 가구)

소득평가액	계	1인가구	2인가구	3인가구	4인가구	5인가구	6인가구	7인이상 가구
2004년	753,681	426,701	152,454	101,200	52,094	15,516	4,153	1,563
2005년	809,745	463,181	161,044	108,067	55,050	16,444	4,304	1,655
2006년	831,692	482,842	163,478	108,631	54,510	16,269	4,278	1,684
2007년	852,420	511,975	164,300	104,564	50,843	15,111	4,061	1,566
2008년	854,205	525,078	160,918	100,546	47,698	14,555	3,888	1,522
2009년	882,925	547,931	164,856	101,774	48,047	14,798	3,923	1,596
2010년	878,799	549,341	163,983	99,248	46,424	14,373	3,840	1,590
2011년	850,689	544,206	156,799	90,321	41,472	12,804	3,514	1,573
2012년	821,879	540,924	147,736	80,900	36,494	11,272	3,168	1,385
2013년	810,544	543,295	143,392	75,510	33,549	10,406	3,027	1,365
2014년	814,184	557,275	141,821	70,630	30,632	9,634	2,824	1,368
2015년	1,014,177	611,050	182,426	115,847	68,969	26,997	6,596	2,292
2016년	1,035,435	630,037	186,329	116,251	67,080	26,613	6,762	2,363
2017년	1,032,996	655,191	182,673	107,217	57,240	22,620	5,844	2,211
소득없음	305,406	222,721	45,252	23,436	9,871	3,044	751	331
0원 초과~ 10만원 이하	118,804	95,543	15,141	5,454	1,998	558	81	29
10만원 초과~ 20만원 이하	29,837	17,077	6,609	3,974	1,589	443	106	39
20만원 초과~ 30만원 이하	255,748	226,039	21,623	5,426	1,887	569	164	40
30만원 초과~ 40만원 이하	69,646	41,192	22,025	4,296	1,569	433	104	27
40만원 초과~ 50만원 이하	41,270	23,989	11,738	3,509	1,428	464	112	30
50만원 초과~ 60만원 이하	28,609	12,865	9,422	3,880	1,725	551	114	52
60만원 초과~ 70만원 이하	38,640	10,332	13,731	8,943	3,970	1,212	318	134
70만원 초과~ 80만원 이하	18,693	798	8,054	5,820	2,836	885	219	81
80만원 초과~ 90만원 이하	18,040	2,339	7,124	5,187	2,345	790	187	68
90만원 초과~ 100만원 이하	18,036	1,224	7,069	5,749	2,734	964	222	74
100만원 초과~ 110만원 이하	11,773	352	4,738	3,772	1,962	699	170	80
110만원 초과~ 120만원 이하	11,582	234	3,553	4,357	2,302	875	189	72
120만원 초과	66,912	486	6,594	23,414	21,024	11,133	3,107	1,154

〈표 17〉 일반수급가구 소득현황 (1인가구)

(단위: 가구)

시 도	계	소득없음	0원 초과~ 10만원 이하	10만원 초과~ 20만원 이하	20만원 초과~ 30만원 이하	30만원 초과
2004년	426,701	53,157	176,758	133,388	42,488	20,910
2005년	463,181	69,133	192,277	134,356	44,618	22,797
2006년	482,842	90,324	198,194	124,395	44,663	25,266
2007년	511,975	105,911	203,361	123,452	48,452	30,799
2008년	525,078	77,003	214,915	137,326	57,161	38,673
2009년	547,931	87,822	203,813	143,636	65,308	47,352
2010년	549,341	116,510	196,935	128,110	61,925	45,861
2011년	544,206	113,965	207,576	114,811	57,395	50,459
2012년	540,924	126,570	192,393	109,967	54,977	57,017
2013년	543,295	134,861	198,606	97,076	51,841	60,911
2014년	557,275	149,273	88,309	140,023	74,160	105,510
2015년	611,050	195,079	90,500	15,526	223,678	86,267
2016년	630,037	201,831	97,992	17,094	223,000	90,120
2017년	655,191	222,721	95,543	17,077	226,039	93,811
서울	111,368	39,827	12,542	2,829	40,634	15,536
부산	66,343	25,299	7,938	1,622	22,287	9,197
대구	40,505	15,133	4,765	1,053	13,543	6,011
인천	36,592	13,278	5,111	971	12,225	5,007
광주	21,462	8,545	2,949	606	6,265	3,097
대전	19,593	7,597	2,468	555	6,258	2,715
울산	9,187	3,268	1,222	233	3,107	1,357
세종	1,613	470	279	44	560	260
경기	105,788	34,504	15,985	2,672	38,319	14,308
강원	26,537	8,191	4,392	647	9,565	3,742
충북	21,457	6,954	3,920	611	7,093	2,879
충남	25,668	7,903	4,590	721	8,727	3,727
전북	36,296	11,509	6,288	965	12,125	5,409
전남	33,719	8,071	7,050	954	11,566	6,078
경북	45,623	14,396	7,571	1,251	15,483	6,922
경남	45,422	15,581	7,163	1,132	15,302	6,244
제주	8,018	2,195	1,310	211	2,980	1,322

〈표 18〉 일반수급가구

시 도	계	소득없음	0원 초과~ 10만원 이하	10만원 초과~ 20만원 이하
2004년	152,454	11,303	22,667	30,625
2005년	161,044	15,429	25,686	31,811
2006년	163,478	18,670	27,169	31,545
2007년	164,300	20,909	26,268	29,555
2008년	160,918	16,477	27,886	27,856
2009년	164,856	18,418	26,484	26,607
2010년	163,983	28,867	23,075	25,853
2011년	156,799	23,993	19,613	28,153
2012년	147,736	25,647	18,678	24,766
2013년	143,392	25,870	18,737	22,556
2014년	141,821	27,664	9,290	18,097
2015년	182,426	40,902	14,926	5,417
2016년	186,329	41,626	17,103	5,971
2017년	182,673	45,252	15,141	6,609
서 울	31,388	8,191	2,075	1,036
부 산	17,213	4,419	1,193	655
대 구	12,308	3,102	776	513
인 천	12,146	3,271	918	455
광 주	7,316	2,125	612	273
대 전	5,976	1,590	418	256
울 산	1,924	467	152	75
세 종	438	83	43	14
경 기	30,014	7,691	2,355	1,040
강 원	7,195	1,575	735	217
충 북	5,530	1,320	579	228
충 남	6,820	1,549	735	229
전 북	10,533	2,531	1,062	373
전 남	8,859	1,559	1,033	325
경 북	11,270	2,503	1,145	394
경 남	11,383	2,775	1,102	447
제 주	2,360	501	208	79

소득현황 (2인가구)

(단위: 가구)

20만원 초과~ 30만원 이하	30만원 초과~ 40만원 이하	40만원 초과~ 50만원 이하	50만원 초과	시 도
32,409	23,629	17,088	14,733	2004년
32,420	22,833	16,867	15,998	2005년
29,725	21,985	16,225	18,159	2006년
27,612	21,467	16,739	21,750	2007년
25,932	21,156	17,971	23,640	2008년
25,032	20,328	19,144	28,843	2009년
22,316	17,451	17,673	28,748	2010년
19,061	15,467	13,974	36,538	2011년
16,388	13,105	10,542	38,610	2012년
14,603	11,891	9,325	40,410	2013년
8,145	18,924	10,948	48,753	2014년
22,054	23,778	12,147	63,202	2015년
22,093	23,265	12,165	64,106	2016년
21,623	22,025	11,738	60,285	2017년
3,936	4,241	1,905	10,004	서울
2,201	1,967	1,034	5,744	부산
1,416	1,311	733	4,457	대구
1,363	1,425	787	3,927	인천
670	604	359	2,673	광주
607	636	337	2,132	대전
223	206	148	653	울산
49	65	28	156	세종
3,425	3,906	1,894	9,703	경기
954	925	505	2,284	강원
617	653	399	1,734	충북
782	850	494	2,181	충남
1,219	1,312	724	3,312	전북
1,140	1,119	715	2,968	전남
1,388	1,369	858	3,613	경북
1,368	1,225	685	3,781	경남
265	211	133	963	제주

〈표 19〉 일반수급가구

시 도	계	소득없음	0원 초과~ 10만원 이하	10만원 초과~ 20만원 이하	20만원 초과~ 30만원 이하
2004년	101,200	4,946	5,239	9,394	11,769
2005년	108,067	7,195	6,069	10,454	12,507
2006년	108,631	8,404	6,425	10,499	11,763
2007년	104,564	9,383	6,255	9,566	10,528
2008년	100,546	9,469	6,610	8,910	9,169
2009년	101,774	10,852	6,568	8,473	8,539
2010년	99,248	16,130	6,084	7,595	7,444
2011년	90,321	13,498	5,713	7,127	5,456
2012년	80,900	14,098	5,371	6,192	4,629
2013년	75,510	13,994	4,954	5,527	3,909
2014년	70,630	14,252	3,078	4,975	3,225
2015년	115,847	22,668	5,033	3,249	5,824
2016년	116,251	21,498	6,566	3,766	5,866
2017년	107,217	23,436	5,454	3,974	5,426
서울	18,291	4,126	838	621	1,046
부산	9,462	2,134	436	385	491
대구	7,337	1,590	286	268	357
인천	7,763	1,931	345	296	357
광주	5,363	1,278	292	183	229
대전	3,806	843	177	129	158
울산	913	214	46	41	60
세종	285	53	8	14	13
경기	19,507	4,126	966	741	881
강원	3,440	747	211	103	214
충북	2,988	555	187	117	160
충남	3,738	761	226	141	212
전북	6,128	1,413	381	231	298
전남	4,282	737	286	203	253
경북	5,618	1,224	355	206	330
경남	6,776	1,438	335	246	315
제주	1,520	266	79	49	52

소득현황 (3인가구)

(단위: 가구)

30만원 초과~ 40만원 이하	40만원 초과~ 50만원 이하	50만원 초과~ 60만원 이하	60만원 초과~ 70만원 이하	70만원 초과~ 80만원 이하	80만원 초과	시 도
13,840	17,580	15,809	10,841	8,040	3,742	2004년
13,329	17,722	15,259	11,361	7,918	6,253	2005년
12,960	16,346	14,851	11,574	7,927	7,882	2006년
11,542	14,756	14,101	11,134	8,173	9,126	2007년
10,810	14,379	12,335	10,689	8,184	9,991	2008년
9,203	14,431	12,229	10,493	8,465	12,521	2009년
7,353	12,800	10,960	9,562	7,948	13,372	2010년
5,713	8,158	10,660	9,819	7,875	16,302	2011년
4,192	4,766	8,288	9,739	6,771	16,854	2012년
3,332	3,802	6,334	9,271	6,170	18,217	2013년
3,639	3,479	4,623	9,162	4,751	19,446	2014년
4,964	3,960	6,399	11,059	6,758	45,933	2015년
4,955	3,892	4,563	9,317	6,952	48,876	2016년
4,296	3,509	3,880	8,943	5,820	42,479	2017년
817	617	656	1,423	890	7,257	서울
375	257	286	878	525	3,695	부산
271	216	281	845	520	2,703	대구
279	239	264	522	350	3,180	인천
158	158	138	499	322	2,106	광주
153	108	107	373	214	1,544	대전
44	21	36	97	42	312	울산
16	13	16	30	10	112	세종
760	630	695	1,250	920	8,538	경기
160	126	140	243	175	1,321	강원
122	118	118	269	152	1,190	충북
165	152	147	270	200	1,464	충남
217	197	317	557	346	2,171	전북
173	175	176	416	285	1,578	전남
231	206	226	497	401	1,942	경북
301	235	238	634	364	2,670	경남
54	41	39	140	104	696	제주

〈표 20〉 일반수급가구

시 도	계	소득없음	0원 초과~ 10만원 이하	10만원 초과~ 20만원 이하	20만원 초과~ 30만원 이하	30만원 초과~ 40만원 이하
2004년	52,094	1,973	1,613	2,706	3,732	4,937
2005년	55,050	2,835	1,818	3,132	4,244	4,887
2006년	54,510	3,266	1,969	3,084	4,139	4,793
2007년	50,843	3,472	1,843	2,739	3,619	4,215
2008년	47,698	3,603	1,910	2,415	3,140	3,880
2009년	48,047	4,114	1,925	2,256	2,962	3,330
2010년	46,424	6,714	1,828	1,949	2,571	2,578
2011년	41,472	5,025	1,660	1,894	1,798	1,920
2012년	36,494	5,197	1,560	1,694	1,520	1,358
2013년	33,549	5,171	1,381	1,569	1,249	1,057
2014년	30,632	5,224	921	1,060	1,319	1,027
2015년	68,969	10,101	1,921	1,488	2,115	1,899
2016년	67,080	8,942	2,665	1,627	2,115	1,812
2017년	57,240	9,871	1,998	1,589	1,887	1,569
서울	10,124	1,753	317	261	335	276
부산	4,698	816	126	126	167	113
대구	4,079	666	116	99	135	109
인천	4,002	718	128	123	116	102
광주	2,923	532	113	63	78	66
대전	2,009	366	71	58	56	35
울산	577	118	27	9	16	11
세종	145	19	5	5	6	2
경기	10,262	1,685	323	284	326	285
강원	1,867	296	70	51	87	63
충북	1,571	270	65	50	45	50
충남	1,902	309	79	60	80	56
전북	3,591	726	158	103	117	86
전남	2,385	346	116	59	84	90
경북	2,950	549	127	106	100	81
경남	3,338	566	128	112	117	124
제주	817	136	29	20	22	20

소득현황 (4인가구)

(단위: 가구)

40만원 초과~ 50만원 이하	50만원 초과~ 60만원 이하	60만원 초과~ 70만원 이하	70만원 초과~ 80만원 이하	80만원 초과~ 90만원 이하	90만원 초과~ 100만원 이하	100만원 초과	시 도
7,280	7,808	6,663	5,850	3,798	3,319	2,415	2004년
7,447	7,502	6,659	5,812	4,023	3,221	3,470	2005년
6,898	6,965	6,370	5,770	3,954	3,178	4,124	2006년
6,019	6,201	5,748	5,486	3,873	3,047	4,581	2007년
5,692	5,448	5,173	4,970	3,630	3,041	4,796	2008년
5,638	5,240	4,803	4,835	3,732	3,135	6,077	2009년
5,026	4,683	4,096	4,136	3,303	3,057	6,483	2010년
3,235	4,392	4,268	3,655	2,819	2,633	8,173	2011년
1,799	3,472	4,360	2,983	2,406	2,169	7,976	2012년
1,434	2,850	3,942	2,682	1,993	1,765	8,456	2013년
1,321	1,793	3,975	2,037	1,774	1,439	8,742	2014년
1,779	2,950	5,141	3,332	2,934	3,470	31,839	2015년
1,767	2,200	4,295	3,373	2,817	3,159	32,308	2016년
1,428	1,725	3,970	2,836	2,345	2,734	25,288	2017년
246	275	662	432	374	429	4,764	서울
107	103	353	229	197	230	2,131	부산
85	101	344	234	182	185	1,823	대구
112	128	230	190	150	188	1,817	인천
65	62	229	178	117	146	1,274	광주
43	55	172	75	98	109	871	대전
11	13	44	26	27	29	246	울산
3	4	14	10	3	7	67	세종
263	319	551	436	355	498	4,937	경기
42	88	107	100	101	79	783	강원
46	51	103	87	69	75	660	충북
63	61	128	115	93	92	766	충남
73	160	298	195	161	171	1,343	전북
71	104	190	155	126	143	901	전남
87	96	223	173	131	139	1,138	경북
88	89	269	159	129	167	1,390	경남
23	16	53	42	32	47	377	제주

〈표 21〉 일반수급가구

시 도	계	소득없음	0원 초과~ 10만원 이하	10만원 초과~ 20만원 이하	20만원 초과~ 30만원 이하	30만원 초과~ 40만원 이하	40만원 초과~ 50만원 이하
2004년	15,516	398	279	514	791	996	1,573
2005년	16,444	613	344	598	888	1,003	1,628
2006년	16,269	648	394	620	844	1,053	1,521
2007년	15,111	757	334	521	783	941	1,296
2008년	14,555	780	408	462	697	915	1,277
2009년	14,798	872	381	424	596	756	1,276
2010년	14,373	1,674	395	393	548	589	1,136
2011년	12,804	1,138	368	312	392	449	717
2012년	11,272	1,194	350	271	366	310	390
2013년	10,406	1,207	331	247	348	232	325
2014년	9,634	1,212	228	248	261	249	306
2015년	26,997	2,850	541	484	667	552	580
2016년	26,613	2,713	732	520	635	579	570
2017년	22,620	3,044	558	443	569	433	464
서울	3,665	459	83	55	87	67	71
부산	1,587	248	40	32	44	24	28
대구	1,255	153	33	18	27	16	27
인천	1,615	220	38	30	44	40	26
광주	1,201	163	30	23	27	18	18
대전	844	96	12	14	19	15	12
울산	228	37	7	6	5	3	3
세종	74	11	1	1	1	4	0
경기	4,092	534	84	94	108	85	100
강원	713	106	22	9	20	17	14
충북	700	88	27	18	19	16	19
충남	797	107	20	12	23	14	18
전북	1,643	244	49	44	37	23	37
전남	1,222	150	35	26	32	27	23
경북	1,231	190	36	34	33	30	33
경남	1,354	178	34	22	34	21	32
제주	399	60	7	5	9	13	3

소득현황 (5인가구)

(단위: 가구)

50만원 초과~ 60만원 이하	60만원 초과~ 70만원 이하	70만원 초과~ 80만원 이하	80만원 초과~ 90만원 이하	90만원 초과~ 100만원 이하	100만원 초과~ 110만원 이하	110만원 초과	시 도
1,925	1,956	1,915	1,618	1,338	1,060	1,153	2004년
1,868	1,951	2,020	1,528	1,369	973	1,661	2005년
1,737	1,748	1,870	1,530	1,396	986	1,922	2006년
1,528	1,523	1,676	1,402	1,279	965	2,106	2007년
1,300	1,323	1,565	1,403	1,241	886	2,298	2008년
1,264	1,235	1,451	1,302	1,288	951	3,002	2009년
1,081	1,007	1,219	1,022	1,174	892	3,243	2010년
1,075	1,013	1,037	810	901	769	3,823	2011년
815	1,120	850	664	708	598	3,636	2012년
706	1,051	703	596	597	442	3,621	2013년
482	1,073	551	490	535	395	3,604	2014년
827	1,563	1,040	970	1,249	941	14,733	2015년
668	1,346	1,056	976	1,053	883	14,882	2016년
551	1,212	885	790	964	699	12,008	2017년
71	195	129	133	125	117	2,073	서울
27	81	58	64	76	41	824	부산
26	77	62	49	60	43	664	대구
39	72	62	39	71	46	888	인천
24	65	44	52	53	31	653	광주
18	50	38	30	41	33	466	대전
5	14	8	8	8	4	120	울산
2	2	5	1	3	4	39	세종
93	172	135	119	172	115	2,281	경기
28	45	34	30	25	21	342	강원
25	39	36	29	31	21	332	충북
16	51	35	23	32	28	418	충남
65	82	70	65	71	48	808	전북
37	80	56	45	66	41	604	전남
27	66	50	38	50	42	602	경북
37	93	52	51	60	58	682	경남
11	28	11	14	20	6	212	제주

〈표 22〉 일반수급가구

시 도	계	소득없음	0원 초과~ 10만원 이하	10만원 초과~ 20만원 이하	20만원 초과~ 30만원 이하	30만원 초과~ 40만원 이하	40만원 초과~ 50만원 이하
2004년	4,153	81	57	94	151	176	326
2005년	4,304	134	64	112	185	175	325
2006년	4,278	136	78	96	174	199	283
2007년	4,061	168	72	85	175	172	245
2008년	3,888	143	88	95	116	189	224
2009년	3,923	188	76	91	105	166	217
2010년	3,840	388	70	70	100	117	214
2011년	3,514	235	73	59	88	91	151
2012년	3,168	269	72	50	75	69	93
2013년	3,027	313	63	58	72	55	77
2014년	2,824	305	56	56	31	76	75
2015년	6,596	617	73	106	141	122	117
2016년	6,762	662	123	121	145	116	128
2017년	5,844	751	81	106	164	104	112
서울	901	118	15	13	22	20	18
부산	341	42	1	9	15	6	5
대구	268	33	1	6	10	6	10
인천	374	49	8	3	9	7	8
광주	262	41	4	4	9	3	6
대전	232	34	0	8	6	6	3
울산	61	11	1	0	2	1	1
세종	18	1	0	2	0	0	0
경기	1,040	122	18	15	25	17	19
강원	201	28	2	4	2	3	2
충북	219	22	5	2	3	4	3
충남	233	37	2	3	13	6	3
전북	495	56	4	8	17	5	6
전남	358	43	6	11	8	5	9
경북	338	48	5	6	11	5	5
경남	362	53	7	10	10	8	8
제주	141	13	2	2	2	2	6

소득현황 (6인가구)

(단위: 가구)

50만원 초과~ 60만원 이하	60만원 초과~ 70만원 이하	70만원 초과~ 80만원 이하	80만원 초과~ 90만원 이하	90만원 초과~ 100만원 이하	100만원 초과~ 110만원 이하	110만원 초과~ 120만원 이하	120만원 초과	시 도
405	429	530	484	437	309	267	407	2004년
400	416	480	477	430	345	260	501	2005년
369	406	469	427	420	339	265	617	2006년
282	347	423	385	395	307	286	719	2007년
275	291	377	340	369	300	313	768	2008년
249	273	330	301	376	290	297	964	2009년
226	238	286	251	321	258	247	1,054	2010년
189	241	220	217	249	226	236	1,239	2011년
184	245	213	178	196	138	185	1,201	2012년
147	250	168	149	155	134	171	1,215	2013년
108	262	147	122	141	122	134	1,189	2014년
178	390	234	192	282	225	314	3,605	2015년
142	335	261	219	225	208	249	3,828	2016년
114	318	219	187	222	170	189	3,107	2017년
17	42	29	22	39	24	21	501	서울
7	19	5	12	11	11	9	189	부산
3	13	13	6	10	7	7	143	대구
8	21	20	12	13	14	17	185	인천
7	23	10	11	10	7	10	117	광주
6	16	9	4	6	6	12	116	대전
0	5	0	3	1	2	2	32	울산
1	1	2	1	1	0	0	9	세종
18	45	42	32	40	28	31	588	경기
3	11	5	8	7	6	10	110	강원
3	14	6	8	11	8	6	124	충북
5	7	11	12	5	7	4	118	충남
10	30	19	18	24	17	17	264	전북
8	18	16	8	13	7	15	191	전남
8	18	17	13	16	11	15	160	경북
5	29	12	13	11	8	8	180	경남
5	6	3	4	4	7	5	80	제주

〈표 23〉 일반수급가구

시 도	계	소득없음	0원 초과~ 10만원 이하	10만원 초과~ 20만원 이하	20만원 초과~ 30만원 이하	30만원 초과~ 40만원 이하	40만원 초과~ 50만원 이하
2004년	1,563	34	14	20	37	49	93
2005년	1,655	46	21	25	47	52	115
2006년	1,684	55	26	38	44	53	93
2007년	1,566	50	27	27	41	55	74
2008년	1,522	43	20	26	44	53	75
2009년	1,596	54	31	24	28	56	75
2010년	1,590	155	34	20	29	28	81
2011년	1,573	155	30	19	22	25	46
2012년	1,385	89	30	26	23	25	39
2013년	1,365	117	20	25	13	23	20
2014년	1,368	133	18	19	19	36	19
2015년	2,292	209	33	36	33	30	33
2016년	2,363	250	44	37	42	41	33
2017년	2,211	331	29	39	40	27	30
서울	272	41	3	9	7	7	3
부산	128	23	0	0	1	1	4
대구	79	12	0	2	0	2	2
인천	129	24	1	1	1	2	2
광주	80	11	3	4	0	1	1
대전	84	18	1	3	1	2	1
울산	24	4	0	0	0	0	0
세종	9	4	0	0	0	0	0
경기	413	64	4	7	11	1	7
강원	94	16	3	0	2	1	0
충북	90	12	3	1	1	1	1
충남	123	9	3	5	4	2	0
전북	201	35	2	3	5	1	3
전남	167	11	2	0	4	2	1
경북	111	19	1	1	2	1	3
경남	148	25	3	2	1	1	2
제주	59	3	0	1	0	2	0

소득현황 (7인이상가구)

(단위: 가구)

50만원 초과~ 60만원 이하	60만원 초과~ 70만원 이하	70만원 초과~ 80만원 이하	80만원 초과~ 90만원 이하	90만원 초과~ 100만원 이하	100만원 초과~ 110만원 이하	110만원 초과~ 120만원 이하	120만원 초과	시 도
131	145	163	150	160	133	127	307	2004년
98	142	162	147	167	133	144	356	2005년
103	115	161	151	182	132	114	417	2006년
98	99	134	137	156	135	122	411	2007년
76	83	128	134	136	128	104	472	2008년
89	84	126	121	133	114	97	564	2009년
76	86	98	110	122	97	108	546	2010년
77	91	94	83	103	112	81	635	2011년
69	91	84	73	89	75	84	588	2012년
75	101	64	64	93	78	73	599	2013년
48	109	61	57	84	65	58	642	2014년
68	149	99	74	102	75	101	1,250	2015년
54	112	94	83	114	74	83	1,302	2016년
52	134	81	68	74	80	72	1,154	2017년
4	18	8	5	7	10	7	143	서울
5	3	5	4	2	4	4	72	부산
0	7	4	6	4	1	2	37	대구
3	8	0	3	2	3	3	76	인천
3	5	8	1	3	2	5	33	광주
0	7	1	4	5	2	1	38	대전
0	1	0	1	4	0	0	14	울산
0	0	1	0	0	0	0	4	세종
8	24	10	10	9	17	16	225	경기
4	5	7	5	6	2	1	42	강원
3	2	5	4	4	3	3	47	충북
4	8	5	5	6	4	6	62	충남
7	8	9	10	7	9	6	96	전북
7	16	4	4	8	4	7	97	전남
1	8	5	2	2	6	7	53	경북
3	8	6	4	4	4	4	81	경남
0	6	3	0	1	9	0	34	제주



IV

기초생활보장수급자 재산현황

1. 재산현황(총괄)
2. 재산현황(1인가구)
3. 재산현황(2인가구)
4. 재산현황(3인가구)
5. 재산현황(4인가구)

IV. 기초생활보장수급자 재산현황



1 재산현황(총괄) : 표 24~표 25 참조

- 수급자의 재산규모를 보면 '0원 초과~1,000만원 이하' 가구가 49.6%로 가장 많고, '1,000만원 초과~2,000만원 이하' 가구는 15.2%, '2,000만원 초과~3,000만원 이하' 가구는 9.3%의 순임.
- 중소도시 기본재산액(3,400만원) 보다 높은 '4,000만원 초과'는 13.6%인 것으로 나타남.

〈재산규모별 현황(총괄)〉

(단위: 가구, %)

구분	계	재산없음	0원 초과~1,000만원 이하	1,000만원 초과~2,000만원 이하	2,000만원 초과~3,000만원 이하	3,000만원 초과~4,000만원 이하	4,000만원 초과~5,000만원 이하	5,000만원 초과
가구수	1,032,996	59,125	511,970	156,937	96,566	67,269	45,593	95,536
구성비	100	5.7	49.6	15.2	9.3	6.5	4.4	9.2

〈재산규모별 분포(총괄)〉

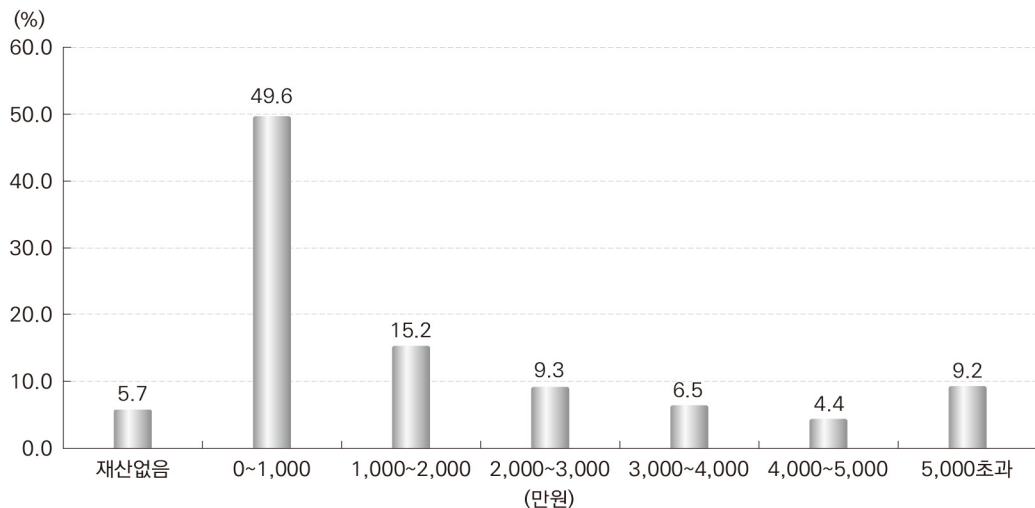

○ 재산이 없는 경우는 1인가구 8.3%, 2인가구 1.9%, 3인가구 0.8%이며, 7인 이상 가구도 0.9%임.

- 1~2인가구는 1,000만원 이하의 재산을 보유하는 경우가 가장 많은 비율을 차지함.

〈재산규모·가구원수별 현황〉

(단위: 가구, %)

구 분	계	1인가구	2인가구	3인가구	4인가구	5인가구	6인가구	7인 이상 가구
가구수	1,032,996	655,191	182,673	107,217	57,240	22,620	5,844	2,211
계	100	100	100	100	100	100	100	100
재산없음	5.7	8.3	1.9	0.8	0.4	0.4	0.5	0.9
0원 초과~1,000만원 이하	49.6	58.2	41.0	31.5	25.1	23.5	25.1	31.1
1,000만원 초과~2,000만원 이하	15.2	13.7	17.8	18.5	17.3	16.5	16.2	16.5
2,000만원 초과	29.5	19.8	39.3	49.3	57.2	59.6	58.1	51.5

〈재산규모·가구원수별 분포〉

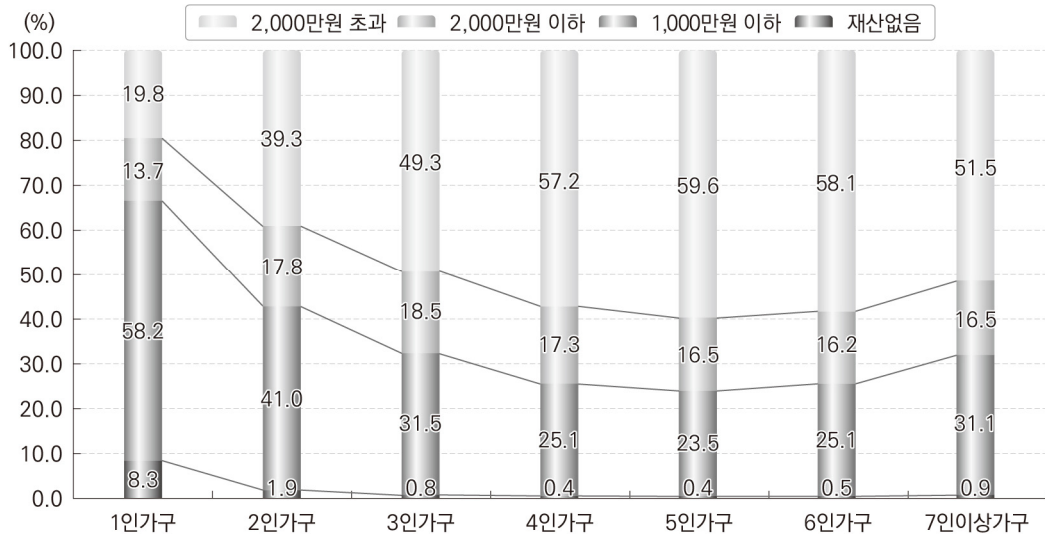

2 재산현황(1인가구) : 표 26 참조

- 1인가구 중 ‘0원 초과~1,000만원 이하’ 가구가 58.2 가장 많고, ‘1,000만원 초과~2,000만원 이하’ 가구 13.7, ‘재산 없음’ 가구 8.3%순임.
- 중소도시 기본재산액(3,400만원) 보다 높은 ‘4,000만원 초과’는 7.4%인 것으로 나타남.

〈1인가구 재산규모별 현황〉

(단위: 가구, %)

구 분	계	재산없음	0원 초과~1,000만원 이하	1,000만원 초과~2,000만원 이하	2,000만원 초과~3,000만원 이하	3,000만원 초과~4,000만원 이하	4,000만원 초과
가구수	655,191	54,445	381,535	89,611	49,510	31,610	48,480
구성비	100	8.3	58.2	13.7	7.6	4.8	7.4

〈1인가구 재산규모별 분포〉

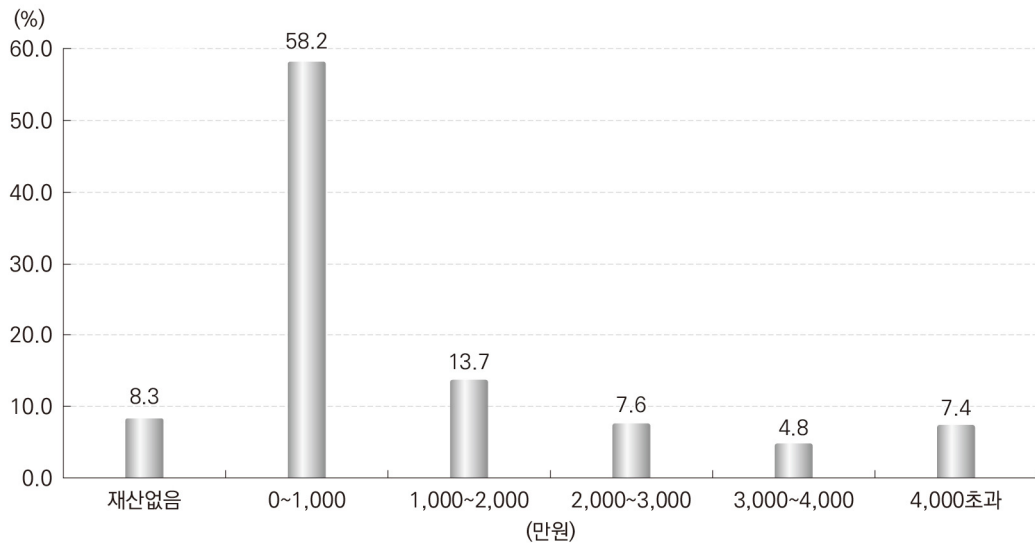

3 재산현황(2인가구) : 표 27 참조

- 2인가구 수급자의 재산규모는 '0원 초과~1,000만원 이하' 가구가 41%로 가장 많고, 4,000만원 초과 가구 18.4%, '1,000만원 초과~2,000만원 이하' 가구 17.8% 순임
- 재산이 없는 2인가구는 1.9%(3,462가구)로 1인가구의 8.3%(54,445가구)보다 구성 비율이 낮음.

〈2인가구 재산규모별 현황〉

(단위: 가구, %)

구 분	계	재산없음	0원 초과~1,000만원 이하	1,000만원 초과~2,000만원 이하	2,000만원 초과~3,000만원 이하	3,000만원 초과~4,000만원 이하	4,000만원 초과
가구수	182,673	3,462	74,824	32,589	21,927	16,181	33,690
구성비	100	1.9	41	17.8	12	8.9	18.4

〈2인가구 재산규모별 분포〉

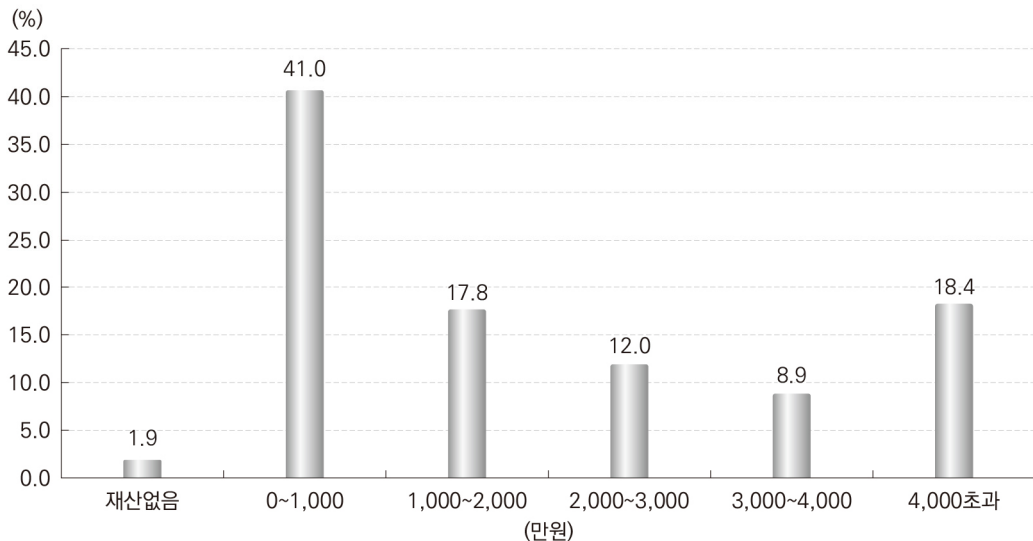

4 재산현황(3인가구) : 표 28 참조

- 3인가구 수급자의 재산규모는 '0원 초과~1,000만원 이하' 가구가 31.5%로 가장 많고, '5,000만원 초과' 가구 18.6%, '1,000만원 초과~2,000만원 이하' 가구 18.5% 순임.
- 재산이 없는 가구는 0.8%(818가구)로 2인가구의 1.9%(3,462가구)보다 구성 비율이 낮음.

〈3인가구 재산규모별 현황〉

(단위: 가구, %)

구 분	계	재산없음	0원 초과~1,000만원 이하	1,000만원 초과~2,000만원 이하	2,000만원 초과~3,000만원 이하	3,000만원 초과~4,000만원 이하	4,000만원 초과~5,000만원 이하	5,000만원 초과
가구수	107,217	818	33,766	19,807	14,115	10,706	8,081	19,924
구성비	100	0.8	31.5	18.5	13.2	10	7.5	18.6

〈3인가구 재산규모별 분포〉

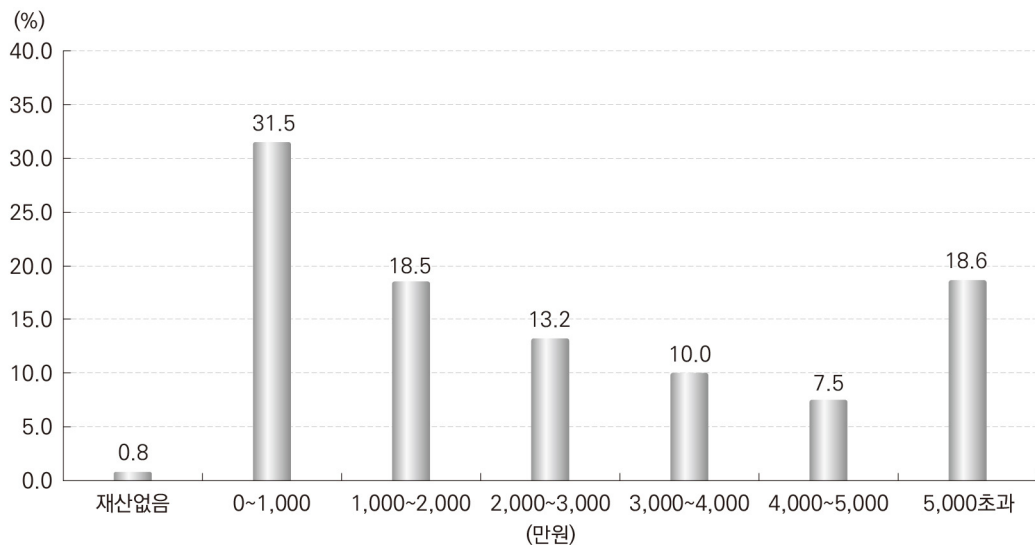

5 재산현황(4인가구) : 표 29 참조

○ 4인가구 수급자의 재산규모는 ‘5,000만원 초과’ 가구가 26.1%로 가장 많고, ‘0원 초과~1,000만원 이하’ 가구가 25.1% , ‘1,000만원 초과~2,000만원 이하’ 가구 17.3% 순임.

- 재산이 없는 가구는0.4%(252가구)로 3인가구 0.8%(818가구)보다 구성 비율이 낮음.

〈4인가구 재산규모별 현황〉

(단위: 가구, %)

구 분	계	재산없음	0원 초과~1,000만원 이하	1,000만원 초과~2,000만원 이하	2,000만원 초과~3,000만원 이하	3,000만원 초과~4,000만원 이하	4,000만원 초과~5,000만원 이하	5,000만원 초과
가구수	57,240	252	14,382	9,891	7,333	5,782	4,672	14,928
구성비	100	0.4	25.1	17.3	12.8	10.1	8.2	26.1

〈4인가구 재산규모별 분포〉

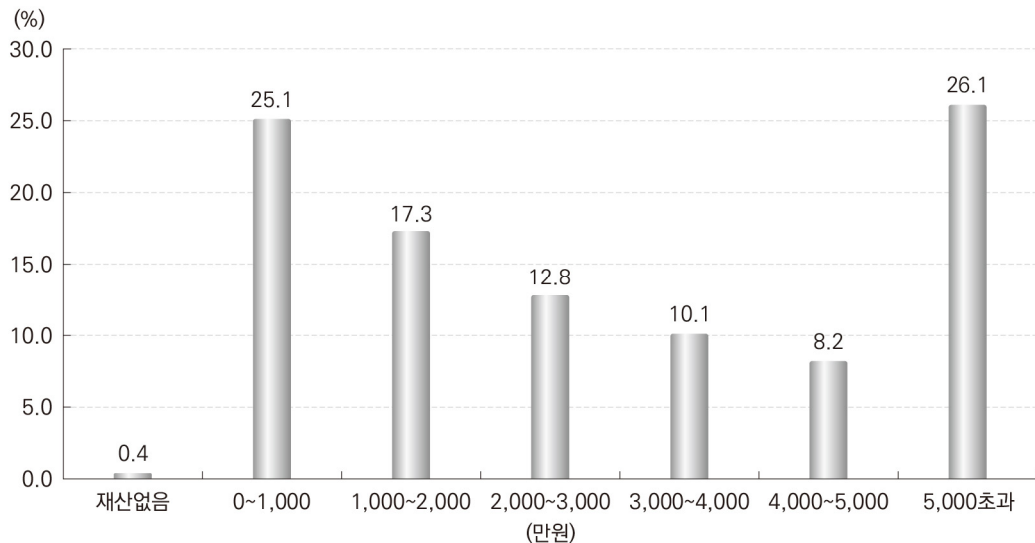

* 5인이상 가구의 재산현황은 표 29~표 31 참고

〈표 24〉 일반수급가구 재산현황 - 가구원수별

(단위: 가구)

재산가액	계	1인가구	2인가구	3인가구	4인가구	5인가구	6인가구	7인이상 가구
2004년	753,681	426,701	152,454	101,200	52,094	15,516	4,153	1,563
2005년	809,745	463,181	161,044	108,067	55,050	16,444	4,304	1,655
2006년	831,692	482,842	163,478	108,631	54,510	16,269	4,278	1,684
2007년	852,420	511,975	164,300	104,564	50,843	15,111	4,061	1,566
2008년	854,205	525,078	160,918	100,546	47,698	14,555	3,888	1,522
2009년	882,925	547,931	164,856	101,774	48,047	14,798	3,923	1,596
2010년	878,799	549,341	163,983	99,248	46,424	14,373	3,840	1,590
2011년	850,689	544,206	156,799	90,321	41,472	12,804	3,514	1,573
2012년	821,879	540,924	147,736	80,900	36,494	11,272	3,168	1,385
2013년	810,544	543,295	143,392	75,510	33,549	10,406	3,027	1,365
2014년	814,184	557,275	141,821	70,630	30,632	9,634	2,824	1,368
2015년	1,014,177	611,050	182,426	115,847	68,969	26,997	6,596	2,292
2016년	1,035,435	630,037	186,329	116,251	67,080	26,613	6,762	2,363
2017년	1,032,996	655,191	182,673	107,217	57,240	22,620	5,844	2,211
재산없음	59,125	54,445	3,462	818	252	97	31	20
0원 초과~ 500만원 이하	370,689	293,612	47,351	18,530	7,340	2,715	759	382
500만원 초과~ 1,000만원 이하	141,281	87,923	27,473	15,236	7,042	2,592	710	305
1,000만원 초과~ 1,500만원 이하	91,521	53,527	18,502	11,284	5,423	2,063	512	210
1,500만원 초과~ 2,000만원 이하	65,416	36,084	14,087	8,523	4,468	1,665	434	155
2,000만원 초과~ 2,500만원 이하	53,393	27,960	12,017	7,617	3,853	1,449	378	119
2,500만원 초과~ 3,000만원 이하	43,173	21,550	9,910	6,498	3,480	1,289	338	108
3,000만원 초과~ 3,500만원 이하	37,145	18,059	8,761	5,650	3,108	1,170	294	103
3,500만원 초과~ 4,000만원 이하	30,124	13,551	7,420	5,056	2,674	1,082	250	91
4,000만원 초과~ 4,500만원 이하	25,267	11,016	6,204	4,390	2,433	902	246	76
4,500만원 초과~ 5,000만원 이하	20,326	8,158	5,094	3,691	2,239	815	248	81
5,000만원 초과~ 5,500만원 이하	17,123	6,804	4,366	3,120	1,833	783	170	47
5,500만원 초과	78,413	22,502	18,026	16,804	13,095	5,998	1,474	514

〈표 25〉 일반수급가구

시 도	계	재산없음	0원 초과~ 500만원 이하	500만원 초과~ 1,000만원 이하	1,000만원 초과~ 1,500만원 이하	1,500만원 초과~ 2,000만원 이하	2,000만원 초과~ 2,500만원 이하
2004년	753,681	240,679	230,158	88,358	59,035	44,987	31,667
2005년	809,745	267,980	245,418	90,081	61,175	45,968	32,477
2006년	831,692	273,285	253,313	90,174	61,816	46,313	33,124
2007년	852,420	282,288	258,539	89,809	61,780	46,387	33,610
2008년	854,205	279,338	259,149	89,970	61,229	45,699	33,193
2009년	882,925	266,363	247,728	94,812	65,377	48,801	36,447
2010년	878,799	265,085	257,842	104,150	66,036	47,629	36,077
2011년	850,689	103,914	366,968	108,767	69,470	48,357	38,070
2012년	821,879	99,364	347,179	104,124	67,181	47,501	37,561
2013년	810,544	85,681	351,570	101,704	65,659	45,934	36,481
2014년	814,184	83,902	344,403	101,691	66,317	46,145	37,220
2015년	1,014,177	94,203	363,683	129,512	85,612	61,630	50,957
2016년	1,035,435	68,266	381,178	136,850	88,514	63,480	51,956
2017년	1,032,996	59,125	370,689	141,281	91,521	65,416	53,393
서울	176,009	9,055	52,147	24,306	16,040	10,640	9,500
부산	99,772	5,828	37,049	13,993	8,556	6,047	4,835
대구	65,831	3,836	24,559	8,836	5,488	3,830	3,157
인천	62,621	3,084	21,165	8,283	4,908	3,888	3,136
광주	38,607	1,840	13,631	5,242	3,023	2,239	1,903
대전	32,544	1,617	12,610	4,580	2,663	1,852	1,493
울산	12,914	892	5,432	1,837	1,060	708	538
세종	2,582	139	979	368	226	141	109
경기	171,116	9,225	59,859	23,632	15,275	11,555	9,418
강원	40,047	2,842	16,116	5,496	3,580	2,538	1,925
충북	32,555	1,843	12,917	4,392	2,891	2,231	1,786
충남	39,281	2,444	15,619	5,184	3,473	2,553	2,093
전북	58,887	3,272	21,652	7,993	5,514	4,058	3,194
전남	50,992	3,296	19,260	7,161	5,037	3,651	2,719
경북	67,141	4,815	26,880	9,112	5,953	4,079	3,260
경남	68,783	4,361	25,533	9,095	6,528	4,504	3,696
제주	13,314	736	5,281	1,771	1,306	902	631

재산현황 - 시도별

(단위: 가구)

2,500만원 초과~ 3,000만원 이하	3,000만원 초과~ 3,500만원 이하	3,500만원 초과~ 4,000만원 이하	4,000만원 초과~ 4,500만원 이하	4,500만원 초과~ 5,000만원 이하	5,000만원 초과~ 5,500만원 이하	5,500만원 초과	시 도
24,173	12,410	7,239	4,281	2,978	1,922	5,794	2004년
25,466	14,070	8,604	5,135	3,742	2,394	7,235	2005년
26,596	15,938	9,947	5,938	4,263	2,964	8,021	2006년
27,681	17,038	11,237	6,678	4,861	3,515	8,997	2007년
27,449	17,806	12,189	7,473	5,585	3,895	11,230	2008년
30,357	22,133	16,296	12,104	9,896	7,382	25,229	2009년
29,033	21,027	14,905	10,287	7,706	5,406	13,616	2010년
29,619	23,206	16,666	12,415	8,932	7,057	17,248	2011년
29,443	23,252	16,981	13,020	9,328	7,447	19,498	2012년
28,893	23,208	16,884	13,261	9,822	7,976	23,471	2013년
29,350	24,306	18,103	14,588	10,964	8,936	28,259	2014년
41,811	35,653	28,149	23,231	18,411	15,529	65,796	2015년
42,289	36,629	29,008	24,639	19,759	16,835	76,032	2016년
43,173	37,145	30,124	25,267	20,326	17,123	78,413	2017년
7,979	7,487	6,040	5,169	4,216	4,109	19,321	서울
3,704	3,109	2,452	2,250	1,870	1,631	8,448	부산
2,508	2,096	1,735	1,584	1,249	1,066	5,887	대구
2,514	2,178	1,909	1,788	1,496	1,341	6,931	인천
1,588	1,303	1,174	971	865	744	4,084	광주
1,162	1,022	850	784	647	581	2,683	대전
393	333	296	206	197	157	865	울산
107	105	69	73	55	40	171	세종
7,638	6,680	5,341	4,404	3,393	2,699	11,997	경기
1,537	1,329	1,063	767	620	482	1,752	강원
1,380	1,163	884	683	553	407	1,425	충북
1,655	1,382	1,117	845	635	497	1,784	충남
2,664	2,166	1,782	1,386	1,120	799	3,287	전북
2,259	1,765	1,408	1,079	813	585	1,959	전남
2,604	2,169	1,776	1,384	1,134	824	3,151	경북
2,958	2,432	1,890	1,600	1,231	1,004	3,951	경남
523	426	338	294	232	157	717	제주

〈표 26〉 일반수급가구

시 도	계	재산없음	0원 초과~ 500만원 이하	500만원 초과~ 1,000만원 이하	1,000만원 초과~ 1,500만원 이하	1,500만원 초과~ 2,000만원 이하
2004년	426,701	171,236	128,069	46,632	28,781	20,201
2005년	463,181	190,972	137,424	48,101	30,189	21,174
2006년	482,842	197,568	144,055	48,971	31,411	21,955
2007년	511,975	209,373	151,689	50,313	32,823	23,173
2008년	525,078	212,203	157,098	51,417	33,192	23,416
2009년	547,931	206,764	155,330	55,974	36,863	26,149
2010년	549,341	205,254	163,551	61,019	36,525	25,144
2011년	544,206	89,356	263,948	62,387	38,521	25,555
2012년	540,924	87,096	257,460	61,699	38,658	26,162
2013년	543,295	77,155	266,109	61,087	38,527	25,803
2014년	557,275	75,981	267,787	63,653	40,139	26,693
2015년	611,050	78,067	275,154	73,344	46,138	31,325
2016년	630,037	62,143	292,240	79,832	48,412	32,435
2017년	655,191	54,445	293,612	87,923	53,527	36,084
서울	111,368	8,562	42,214	15,541	9,484	5,882
부산	66,343	5,436	30,141	9,335	5,296	3,548
대구	40,505	3,564	19,284	5,085	2,877	1,968
인천	36,592	2,789	15,995	4,587	2,450	2,040
광주	21,462	1,668	10,421	2,864	1,526	1,019
대전	19,593	1,469	9,817	2,641	1,349	883
울산	9,187	821	4,487	1,281	705	428
세종	1,613	117	775	229	118	69
경기	105,788	8,451	47,130	13,956	8,632	6,377
강원	26,537	2,602	12,731	3,481	2,068	1,441
충북	21,457	1,688	10,163	2,848	1,805	1,289
충남	25,668	2,204	12,229	3,228	2,160	1,446
전북	36,296	2,974	16,896	4,983	3,159	2,187
전남	33,719	2,999	15,382	4,892	3,197	2,089
경북	45,623	4,458	21,390	6,005	3,831	2,413
경남	45,422	3,998	20,574	5,958	4,163	2,598
제주	8,018	645	3,983	1,009	707	407

재산현황 (1인가구)

(단위: 가구)

2,000만원 초과~ 2,500만원 이하	2,500만원 초과~ 3,000만원 이하	3,000만원 초과~ 3,500만원 이하	3,500만원 초과~ 4,000만원 이하	4,000만원 초과~ 4,500만원 이하	4,500만원 초과	시 도
12,908	8,808	3,820	2,160	1,243	2,843	2004년
13,548	9,555	4,617	2,618	1,487	3,496	2005년
14,348	10,313	5,371	3,098	1,768	3,984	2006년
15,564	11,651	6,259	3,820	2,177	5,133	2007년
15,912	12,067	6,893	4,293	2,532	6,055	2008년
18,266	14,293	9,488	6,583	4,519	13,702	2009년
17,824	13,503	8,996	5,764	3,652	8,109	2010년
19,155	13,933	10,236	6,563	4,531	10,021	2011년
19,714	14,830	10,799	7,136	5,146	12,224	2012년
19,595	14,902	11,479	7,582	5,556	15,500	2013년
20,777	15,541	12,564	8,660	6,553	18,927	2014년
24,689	19,336	15,848	11,423	8,818	26,908	2015년
25,289	19,867	16,530	12,036	9,773	31,480	2016년
27,960	21,550	18,059	13,551	11,016	37,464	2017년
5,226	4,425	4,200	3,115	2,574	10,145	서울
2,703	1,952	1,597	1,141	1,010	4,184	부산
1,541	1,183	943	746	672	2,642	대구
1,580	1,233	1,064	848	839	3,167	인천
867	592	478	382	313	1,332	광주
720	510	428	321	308	1,147	대전
318	221	163	151	103	509	울산
47	53	40	32	40	93	세종
4,848	3,796	3,138	2,310	1,842	5,308	경기
967	767	663	492	326	999	강원
960	683	574	410	306	731	충북
1,128	793	642	505	366	967	충남
1,521	1,184	887	705	494	1,306	전북
1,436	1,090	775	588	399	872	전남
1,798	1,368	1,148	841	626	1,745	경북
2,011	1,503	1,146	823	687	1,961	경남
289	197	173	141	111	356	제주

〈표 27〉 일반수급가구

시 도	계	재산없음	0원 초과~ 500만원 이하	500만원 초과~ 1,000만원 이하	1,000만원 초과~ 1,500만원 이하	1,500만원 초과~ 2,000만원 이하
2004년	152,454	36,003	48,140	19,597	13,970	11,076
2005년	161,044	39,786	50,321	19,581	14,256	11,115
2006년	163,478	40,002	50,930	19,299	14,098	11,110
2007년	164,300	39,701	50,962	18,977	13,893	10,996
2008년	160,918	37,690	49,627	18,606	13,631	10,593
2009년	164,856	34,529	45,394	19,001	14,071	10,969
2010년	163,983	34,896	46,813	21,096	14,681	10,880
2011년	156,799	9,376	58,049	22,959	15,309	11,242
2012년	147,736	8,292	52,579	21,485	14,467	10,721
2013년	143,392	6,061	51,547	21,068	13,808	10,216
2014년	141,821	5,856	48,045	20,284	13,869	10,239
2015년	182,426	8,971	51,004	26,480	17,773	13,392
2016년	186,329	4,431	52,533	27,747	18,386	14,051
2017년	182,673	3,462	47,351	27,473	18,502	14,087
서울	31,388	371	6,314	4,663	3,391	2,292
부산	17,213	287	4,466	2,556	1,636	1,256
대구	12,308	199	3,330	1,924	1,248	890
인천	12,146	212	3,138	1,760	1,079	839
광주	7,316	115	1,870	1,096	627	528
대전	5,976	103	1,652	953	620	449
울산	1,924	54	610	310	194	142
세종	438	15	103	64	46	31
경기	30,014	572	7,628	4,795	2,997	2,334
강원	7,195	192	2,127	1,075	774	578
충북	5,530	114	1,667	812	557	458
충남	6,820	183	2,055	990	643	584
전북	10,533	214	2,800	1,552	1,149	883
전남	8,859	214	2,404	1,277	1,011	807
경북	11,270	276	3,396	1,684	1,141	871
경남	11,383	275	3,069	1,602	1,136	929
제주	2,360	66	722	360	253	216

재산현황 (2인가구)

(단위: 가구)

2,000만원 초과~ 2,500만원 이하	2,500만원 초과~ 3,000만원 이하	3,000만원 초과~ 3,500만원 이하	3,500만원 초과~ 4,000만원 이하	4,000만원 초과~ 4,500만원 이하	4,500만원 초과	시 도
8,310	6,329	3,323	1,894	1,095	2,717	2004년
8,337	6,770	3,719	2,288	1,356	3,515	2005년
8,359	7,053	4,324	2,656	1,535	4,112	2006년
8,236	7,241	4,610	3,054	1,820	4,810	2007년
8,100	7,017	4,762	3,301	2,047	5,544	2008년
8,717	7,595	5,705	4,312	3,244	11,319	2009년
8,800	7,393	5,406	4,052	2,823	7,143	2010년
9,325	7,540	6,151	4,454	3,330	9,064	2011년
8,879	7,196	6,065	4,678	3,515	9,859	2012년
8,529	7,068	5,847	4,429	3,599	11,220	2013년
8,512	7,208	6,053	4,673	3,885	13,197	2014년
11,496	9,740	8,411	6,937	5,775	22,447	2015년
11,864	9,923	8,720	7,174	6,037	25,463	2016년
12,017	9,910	8,761	7,420	6,204	27,486	2017년
2,031	1,650	1,576	1,382	1,214	6,504	서울
1,082	846	747	650	584	3,103	부산
748	630	536	435	409	1,959	대구
661	547	524	484	416	2,486	인천
439	421	339	309	252	1,320	광주
352	283	265	214	192	893	대전
98	88	74	62	43	249	울산
29	26	33	14	11	66	세종
2,079	1,680	1,509	1,233	1,050	4,137	경기
513	366	326	279	223	742	강원
378	345	283	216	153	547	충북
462	408	330	281	205	679	충남
758	628	555	459	364	1,171	전북
665	561	490	359	287	784	전남
749	611	492	460	370	1,220	경북
824	671	587	511	372	1,407	경남
149	149	95	72	59	219	제주

〈표 28〉 일반수급가구

시 도	계	재산없음	0원 초과~ 500만원 이하	500만원 초과~ 1,000만원 이하	1,000만원 초과~ 1,500만원 이하	1,500만원 초과~ 2,000만원 이하
2004년	101,200	21,307	32,359	12,522	9,102	7,736
2005년	108,067	23,800	34,495	12,724	9,529	7,730
2006년	108,631	23,284	34,906	12,508	9,326	7,550
2007년	104,564	21,976	33,651	11,852	8,735	7,060
2008년	100,546	19,543	31,807	11,791	8,477	6,784
2009년	101,774	16,690	28,534	11,829	8,679	6,914
2010년	99,248	16,709	28,972	13,150	8,863	6,818
2011년	90,321	3,376	28,487	14,199	9,497	6,945
2012년	80,900	2,621	23,629	12,818	8,558	6,470
2013년	75,510	1,691	21,761	11,972	8,190	6,034
2014년	70,630	1,438	18,411	10,958	7,585	5,610
2015년	115,847	4,316	22,384	16,827	11,759	9,206
2016년	116,251	1,121	22,287	16,863	11,977	9,441
2017년	107,217	818	18,530	15,236	11,284	8,523
서울	18,291	90	2,342	2,414	1,871	1,398
부산	9,462	77	1,619	1,317	1,019	710
대구	7,337	49	1,255	1,106	815	570
인천	7,763	53	1,246	1,154	824	596
광주	5,363	39	841	733	465	383
대전	3,806	30	706	563	422	281
울산	913	10	196	127	92	69
세종	285	6	58	39	31	25
경기	19,507	128	3,214	2,900	2,046	1,564
강원	3,440	27	753	545	430	269
충북	2,988	24	632	405	296	269
충남	3,738	41	799	571	372	302
전북	6,128	57	1,157	832	676	504
전남	4,282	54	875	539	455	410
경북	5,618	52	1,279	841	565	444
경남	6,776	60	1,226	918	723	572
제주	1,520	21	332	232	182	157

· 재산현황 (3인가구)

(단위: 가구)

2,000만원 초과~ 2,500만원 이하	2,500만원 초과~ 3,000만원 이하	3,000만원 초과~ 3,500만원 이하	3,500만원 초과~ 4,000만원 이하	4,000만원 초과~ 4,500만원 이하	4,500만원 초과~ 5,000만원 이하	5,000만원 초과	시 도
5,784	4,846	2,676	1,563	934	663	1,708	2004년
5,939	4,969	2,972	1,852	1,128	841	2,088	2005년
5,889	5,060	3,355	2,113	1,310	949	2,381	2006년
5,602	4,999	3,391	2,374	1,356	963	2,605	2007년
5,349	4,828	3,445	2,525	1,508	1,146	3,343	2008년
5,556	5,000	3,998	3,082	2,433	2,005	7,054	2009년
5,495	4,690	3,786	2,836	2,080	1,603	4,246	2010년
5,691	4,795	4,044	3,305	2,592	1,866	5,524	2011년
5,402	4,442	3,743	3,093	2,563	1,839	5,722	2012년
5,031	4,088	3,483	2,905	2,369	1,850	6,136	2013년
4,922	3,949	3,418	2,925	2,466	1,925	7,023	2014년
7,850	6,686	5,830	5,117	4,330	3,730	17,812	2015년
7,984	6,690	5,991	5,204	4,525	3,827	20,341	2016년
7,617	6,498	5,650	5,056	4,390	3,691	19,924	2017년
1,278	1,069	976	852	783	745	4,473	서울
632	526	463	375	374	333	2,017	부산
481	398	364	300	275	240	1,484	대구
495	429	336	327	291	243	1,769	인천
373	322	267	281	225	201	1,233	광주
238	207	175	168	166	118	732	대전
64	47	47	42	26	30	163	울산
14	14	17	15	10	10	46	세종
1,419	1,209	1,112	1,019	840	669	3,387	경기
248	212	194	166	113	101	382	강원
254	196	158	133	127	98	396	충북
308	238	209	170	153	109	466	충남
468	418	342	318	259	212	885	전북
321	306	241	243	191	130	517	전남
417	351	283	262	212	168	744	경북
511	456	395	322	288	245	1,060	경남
96	100	71	63	57	39	170	제주

〈표 29〉 일반수급가구

시 도	계	재산없음	0원 초과~ 500만원 이하	500만원 초과~ 1,000만원 이하	1,000만원 초과~ 1,500만원 이하	1,500만원 초과~ 2,000만원 이하
2004년	52,094	8,808	15,346	6,832	5,076	4,243
2005년	55,050	9,764	16,424	6,765	5,118	4,276
2006년	54,510	8,997	16,556	6,599	4,919	4,131
2007년	50,843	8,189	15,606	6,111	4,448	3,752
2008년	47,698	7,122	14,336	5,697	4,166	3,532
2009년	48,047	5,996	12,709	5,541	4,077	3,445
2010년	46,424	5,895	12,789	6,213	4,168	3,402
2011년	41,472	1,183	11,412	6,357	4,314	3,239
2012년	36,494	906	9,311	5,631	3,872	2,899
2013년	33,549	518	8,287	5,278	3,569	2,732
2014년	30,632	434	6,917	4,628	3,265	2,500
2015년	68,969	1,940	10,151	8,500	6,589	5,144
2016년	67,080	365	9,365	8,207	6,415	5,057
2017년	57,240	252	7,340	7,042	5,423	4,468
서울	10,124	25	875	1,170	901	740
부산	4,698	18	570	543	432	393
대구	4,079	17	496	519	410	285
인천	4,002	15	510	528	357	259
광주	2,923	10	326	374	246	211
대전	2,009	13	275	272	188	156
울산	577	1	93	75	49	41
세종	145	1	30	18	16	11
경기	10,262	47	1,218	1,297	1,035	845
강원	1,867	16	346	241	193	165
충북	1,571	11	272	201	136	136
충남	1,902	11	353	240	181	147
전북	3,591	14	479	391	358	315
전남	2,385	14	358	282	220	200
경북	2,950	17	539	391	270	224
경남	3,338	21	458	411	329	265
제주	817	1	142	89	102	75

재산현황 (4인가구)

(단위: 가구)

2,000만원 초과~ 2,500만원 이하	2,500만원 초과~ 3,000만원 이하	3,000만원 초과~ 3,500만원 이하	3,500만원 초과~ 4,000만원 이하	4,000만원 초과~ 4,500만원 이하	4,500만원 초과~ 5,000만원 이하	5,000만원 초과	시 도
3,331	2,951	1,808	1,113	704	481	1,401	2004년
3,278	2,968	1,959	1,318	813	627	1,740	2005년
3,257	2,962	2,029	1,510	935	672	1,943	2006년
3,015	2,749	1,985	1,438	917	688	1,945	2007년
2,705	2,559	1,900	1,548	968	732	2,433	2008년
2,762	2,476	2,131	1,670	1,359	1,171	4,710	2009년
2,772	2,446	2,015	1,612	1,218	964	2,930	2010년
2,823	2,393	1,970	1,679	1,396	1,036	3,670	2011년
2,553	2,157	1,865	1,451	1,243	980	3,626	2012년
2,377	2,013	1,673	1,366	1,202	884	3,650	2013년
2,147	1,858	1,582	1,281	1,181	895	3,944	2014년
4,586	4,070	3,658	3,108	2,812	2,415	15,996	2015년
4,555	3,821	3,562	2,967	2,887	2,419	17,460	2016년
3,853	3,480	3,108	2,674	2,433	2,239	14,928	2017년
638	578	511	462	415	387	3,422	서울
291	259	215	214	198	167	1,398	부산
297	211	181	182	166	162	1,153	대구
255	211	179	164	157	162	1,205	인천
149	166	151	131	113	120	926	광주
124	99	84	90	82	75	551	대전
36	23	33	29	27	21	149	울산
8	10	10	6	5	4	26	세종
708	645	616	525	456	424	2,446	경기
121	122	102	81	74	75	331	강원
123	105	87	80	55	65	300	충북
125	138	115	106	87	59	340	충남
288	279	243	181	155	152	736	전북
184	185	160	125	124	88	445	전남
206	183	154	130	107	116	613	경북
241	217	221	134	170	120	751	경남
59	49	46	34	42	42	136	제주

〈표 30〉 일반수급가구

시 도	계	재산없음	0원 초과~ 500만원 이하	500만원 초과~ 1,000만원 이하	1,000만원 초과~ 1,500만원 이하	1,500만원 초과~ 2,000만원 이하	2,000만원 초과~ 2,500만원 이하
2004년	15,516	2,415	4,623	2,038	1,518	1,275	971
2005년	16,444	2,663	5,021	2,118	1,522	1,232	1,014
2006년	16,269	2,449	5,098	2,016	1,503	1,193	914
2007년	15,111	2,178	4,828	1,882	1,349	1,057	871
2008년	14,555	1,979	4,568	1,818	1,295	1,020	826
2009년	14,798	1,699	4,165	1,812	1,251	959	862
2010년	14,373	1,668	4,081	1,924	1,348	1,025	883
2011년	12,804	377	3,526	2,073	1,372	1,006	789
2012년	11,272	308	2,858	1,780	1,156	924	760
2013년	10,406	163	2,592	1,627	1,096	833	676
2014년	9,634	127	2,150	1,496	1,050	750	614
2015년	26,997	656	3,581	3,222	2,497	1,949	1,738
2016년	26,613	145	3,355	3,077	2,473	1,869	1,700
2017년	22,620	97	2,715	2,592	2,063	1,665	1,449
서울	3,665	6	306	373	308	242	252
부산	1,587	7	195	180	130	110	106
대구	1,255	3	152	153	105	89	69
인천	1,615	7	191	188	150	122	112
광주	1,201	7	124	137	114	78	59
대전	844	1	111	110	61	62	38
울산	228	4	30	33	14	20	17
세종	74	0	7	17	11	5	6
경기	4,092	19	480	494	422	314	278
강원	713	2	113	107	76	61	55
충북	700	2	122	96	68	54	49
충남	797	4	116	98	82	55	48
전북	1,643	6	217	157	123	128	115
전남	1,222	9	156	115	110	101	83
경북	1,231	11	188	130	114	96	59
경남	1,354	6	150	145	138	97	77
제주	399	3	57	59	37	31	26

재산현황 (5인가구)

(단위: 가구)

2,500만원 초과~ 3,000만원 이하	3,000만원 초과~ 3,500만원 이하	3,500만원 초과~ 4,000만원 이하	4,000만원 초과~ 4,500만원 이하	4,500만원 초과~ 5,000만원 이하	5,000만원 초과~ 5,500만원 이하	5,500만원 초과	시 도
899	566	367	232	136	104	372	2004년
877	594	390	256	182	114	461	2005년
875	642	419	295	208	150	507	2006년
746	598	413	300	213	173	503	2007년
723	605	383	307	258	773	164	2008년
719	601	481	401	344	268	1,236	2009년
727	605	472	374	280	229	757	2010년
680	586	490	400	304	267	934	2011년
596	544	463	402	303	260	918	2012년
607	530	439	381	263	248	951	2013년
584	518	410	344	303	233	1,055	2014년
1,501	1,478	1,205	1,140	953	855	6,222	2015년
1,499	1,361	1,254	1,071	1,024	881	6,904	2016년
1,289	1,170	1,082	902	815	783	5,998	2017년
198	163	175	133	111	132	1,266	서울
91	61	57	63	50	50	487	부산
72	60	59	49	44	31	369	대구
68	64	61	71	63	60	458	인천
69	59	53	54	44	35	368	광주
42	47	48	28	26	34	236	대전
11	12	6	5	9	6	61	울산
3	4	0	5	0	0	16	세종
235	233	193	150	165	147	962	경기
47	35	33	25	21	25	113	강원
33	38	27	29	20	31	131	충북
57	69	38	27	23	27	153	충남
111	91	88	84	66	57	400	전북
83	64	72	56	61	52	260	전남
66	74	65	54	48	42	284	경북
85	66	82	52	50	45	361	경남
18	30	25	17	14	9	73	제주

〈표 31〉 일반수급가구

시 도	계	재산없음	0원 초과~ 500만원 이하	500만원 초과~ 1,000만원 이하	1,000만원 초과~ 1,500만원 이하	1,500만원 초과~ 2,000만원 이하	2,000만원 초과~ 2,500만원 이하
2004년	4,153	632	1,184	538	424	355	271
2005년	4,304	697	1,267	575	395	332	269
2006년	4,278	682	1,271	567	404	278	260
2007년	4,061	603	1,318	488	381	263	245
2008년	1,522	239	492	172	125	104	76
2009년	3,923	466	1,115	475	310	265	216
2010년	3,840	476	1,127	513	327	267	222
2011년	3,514	122	1,034	546	334	269	205
2012년	3,168	93	881	486	340	238	189
2013년	3,027	63	822	462	317	232	197
2014년	2,824	45	700	432	288	243	176
2015년	6,596	183	962	804	646	459	463
2016년	6,762	36	977	785	621	473	423
2017년	5,844	31	759	710	512	434	378
서울	901	1	65	101	63	69	59
부산	341	2	47	39	31	18	13
대구	268	3	32	35	25	19	18
인천	374	5	61	45	33	26	23
광주	262	0	31	28	34	13	14
대전	232	1	34	31	19	17	19
울산	61	1	12	6	4	8	4
세종	18	0	3	1	4	0	4
경기	1,040	4	123	133	103	92	64
강원	201	3	27	29	24	18	15
충북	219	2	38	24	23	14	15
충남	233	1	39	36	27	9	13
전북	495	3	68	56	30	33	37
전남	358	3	46	41	31	27	20
경북	338	1	61	45	22	28	25
경남	362	1	42	44	21	33	28
제주	141	0	30	16	18	10	7

재산현황 (6인가구)

(단위: 가구)

2,500만원 초과~ 3,000만원 이하	3,000만원 초과~ 3,500만원 이하	3,500만원 초과~ 4,000만원 이하	4,000만원 초과~ 4,500만원 이하	4,500만원 초과~ 5,000만원 이하	5,000만원 초과~ 5,500만원 이하	5,500만원 초과	시 도
249	156	104	50	45	31	114	2004년
237	151	99	65	41	29	147	2005년
238	162	103	73	51	39	150	2006년
206	147	98	76	69	36	131	2007년
67	50	52	26	27	19	73	2008년
193	162	120	111	88	68	334	2009년
198	159	128	97	83	56	187	2010년
204	166	121	121	91	71	230	2011년
162	175	115	115	81	57	236	2012년
148	140	125	108	74	63	276	2013년
146	118	108	115	92	61	300	2014년
365	329	281	275	221	193	1,415	2015년
374	360	288	275	216	231	1,703	2016년
338	294	250	246	248	170	1,474	2017년
44	41	41	44	41	33	299	서울
23	19	12	15	13	9	100	부산
12	11	8	10	14	9	72	대구
16	10	18	12	11	8	106	인천
18	7	14	11	10	8	74	광주
16	18	7	7	9	5	49	대전
2	2	3	2	1	0	16	울산
1	1	1	0	1	0	2	세종
53	50	44	49	44	39	242	경기
16	6	10	6	7	4	36	강원
13	20	14	10	5	7	34	충북
16	13	11	5	10	6	47	충남
36	38	21	20	22	15	116	전북
25	27	18	15	26	7	72	전남
24	9	13	11	15	6	78	경북
18	13	13	21	14	11	103	경남
5	9	2	8	5	3	28	제주

〈표 32〉 일반수급가구

시 도	계	재산없음	0원 초과~ 500만원 이하	500만원 초과~ 1,000만원 이하	1,000만원 초과~ 1,500만원 이하	1,500만원 초과~ 2,000만원 이하	2,000만원 초과~ 2,500만원 이하
2004년	1,563	278	437	199	164	101	92
2005년	1,655	298	466	217	166	109	92
2006년	1,684	303	497	214	155	96	97
2007년	1,566	268	485	186	151	86	77
2008년	1,522	239	492	172	125	104	76
2009년	1,596	219	481	180	126	100	68
2010년	1,590	187	509	235	124	93	81
2011년	1,573	124	512	246	123	101	82
2012년	1,385	48	461	225	130	87	64
2013년	1,365	30	452	210	152	84	76
2014년	1,368	21	393	240	121	110	72
2015년	2,292	70	447	335	210	155	135
2016년	2,363	25	421	339	230	154	141
2017년	2,211	20	382	305	210	155	119
서울	272	0	31	44	22	17	16
부산	128	1	11	23	12	12	8
대구	79	1	10	14	8	9	3
인천	129	3	24	21	15	6	10
광주	80	1	18	10	11	7	2
대전	84	0	15	10	4	4	2
울산	24	1	4	5	2	0	1
세종	9	0	3	0	0	0	1
경기	413	4	66	57	40	29	22
강원	94	0	19	18	15	6	6
충북	90	2	23	6	6	11	7
충남	123	0	28	21	8	10	9
전북	201	4	35	22	19	8	7
전남	167	3	39	15	13	17	10
경북	111	0	27	16	10	3	6
경남	148	0	14	17	18	10	4
제주	59	0	15	6	7	6	5

재산현황 (7인이상가구)

(단위: 가구)

2,500만원 초과~ 3,000만원 이하	3,000만원 초과~ 3,500만원 이하	3,500만원 초과~ 4,000만원 이하	4,000만원 초과~ 4,500만원 이하	4,500만원 초과~ 5,000만원 이하	5,000만원 초과~ 5,500만원 이하	5,500만원 초과	시 도
91	61	38	23	16	15	48	2004년
90	58	39	30	23	19	48	2005년
95	55	48	22	28	17	57	2006년
89	48	40	32	30	13	61	2007년
67	50	52	26	27	19	73	2008년
81	48	48	37	36	32	140	2009년
76	60	41	43	28	14	99	2010년
74	53	54	45	33	19	107	2011년
60	61	45	36	33	29	106	2012년
67	56	38	46	28	25	101	2013년
64	53	46	44	34	37	133	2014년
113	99	78	81	58	71	440	2015년
115	105	85	71	96	65	516	2016년
108	103	91	76	81	47	514	2017년
15	20	13	6	8	7	73	서울
7	7	3	6	2	3	33	부산
2	1	5	3	5	2	16	대구
10	1	7	2	2	1	27	인천
0	2	4	3	4	1	17	광주
5	5	2	1	4	3	29	대전
1	2	3	0	0	0	5	울산
0	0	1	2	0	0	2	세종
20	22	17	17	15	7	97	경기
7	3	2	0	1	2	15	강원
5	3	4	3	2	2	16	충북
5	4	6	2	7	2	21	충남
8	10	10	10	14	4	50	전북
9	8	3	7	9	3	31	전남
1	9	5	4	4	3	23	경북
8	4	5	10	3	6	49	경남
5	2	1	0	1	1	10	제주



Ministry of Health & Welfare
2017년 국민기초생활보장 수급자 현황

V

기초생활보장수급자 소득인정액 현황

V. 기초생활보장수급자 소득인정액 현황



〈표 33〉 일반수급가구 소득인정액(평균) 현황 - 가구원수·시도별

(단위: 원)

시 도	평균	1인가구	2인가구	3인가구	4인가구	5인가구	6인가구	7인이상 가구
2006년	238,144	114,021	265,666	443,482	575,950	711,457	823,217	919,124
2007년	227,790	117,481	273,136	450,962	587,170	721,144	843,442	950,815
2008년	234,320	127,752	285,955	459,327	598,663	741,198	870,221	1,007,596
2009년	264,369	132,517	299,588	468,609	608,990	773,125	898,215	1,048,864
2010년	238,625	126,527	292,419	470,870	617,683	795,543	965,535	1,066,232
2011년	239,158	124,771	305,431	492,787	653,096	845,547	999,504	1,095,967
2012년	241,107	129,258	321,545	510,645	673,248	885,446	1,035,489	1,152,420
2013년	246,368	130,802	340,782	544,252	717,696	923,278	1,095,826	1,218,415
2014년	296,669	183,095	417,737	593,794	774,676	995,826	1,149,189	1,283,784
2015년	377,194	158,103	421,353	734,628	1,058,555	1,370,325	1,531,245	1,684,477
2016년	394,112	156,502	427,966	782,285	1,202,785	1,571,644	1,767,909	1,831,405
2017년	364,322	154,438	416,507	762,603	1,142,114	1,699,802	1,691,242	1,628,465
서울	355,872	155,239	409,029	738,298	1,142,750	1,482,579	1,762,507	1,523,566
부산	325,262	149,497	411,769	728,061	1,150,134	1,519,855	1,583,589	1,577,741
대구	362,738	151,950	417,448	729,060	1,167,120	1,542,752	1,572,742	1,510,028
인천	388,236	150,990	414,926	758,111	1,109,396	1,521,505	1,836,284	2,155,128
광주	383,428	147,241	414,260	686,716	991,255	1,334,728	1,279,930	1,169,592
대전	363,595	145,923	412,203	732,519	1,072,833	1,344,474	1,402,285	1,275,096
울산	299,615	155,365	414,050	655,885	1,096,119	1,287,157	1,338,659	1,618,760
세종	384,533	167,456	434,119	780,358	985,898	1,684,838	1,447,757	1,835,415
경기	386,340	153,156	425,752	824,021	1,197,003	1,508,547	1,853,421	1,622,597
강원	331,779	158,260	407,343	726,239	1,129,429	1,569,157	1,492,394	1,387,888
충북	354,965	147,805	406,306	816,576	1,334,785	1,512,349	1,849,971	1,521,022
충남	370,517	156,220	434,252	862,815	1,219,936	1,742,713	1,739,507	1,975,983
전북	434,839	155,358	397,062	704,931	1,020,537	4,073,099	1,662,071	1,422,118
전남	348,332	176,585	411,623	744,565	1,012,089	1,395,309	1,548,944	1,794,468
경북	343,042	158,408	426,348	790,691	1,207,615	1,786,003	1,788,877	1,733,661
경남	351,112	149,725	422,689	806,526	1,209,906	1,593,397	1,728,290	1,699,173
제주	413,701	172,003	481,654	784,038	1,082,187	1,408,558	1,655,573	2,048,451



Ministry of Health & Welfare
2017년 국민기초생활보장 수급자 현황

VI

부양의무자 현황

1. 부양의무자 현황
2. 부양불능, 부양거부·기피 현황

VI. 부양의무자 현황



1 부양의무자 현황 : 표 34 참조

- 부양의무자 현황을 보면 수급가구 중 부양의무자가 있는 가구가 76.6%이며, 부양의무자가 없는 가구는 23.4%로 나타났다.
- 부양의무자를 기준으로 부양능력 판정에서는 부양능력 없음이 93.8%이고, 부양능력 미약이 6.1%임.

〈부양의무자·부양능력 판정현황〉

(단위: 가구, %)

구 분	부양의무자 유무			부양의무자의 부양능력 판정			
	계	부양의무자 있음	부양의무자 없음	계	부양능력 있음	부양능력 미약	부양능력 없음
가구수	920,063	704,971	215,092	1,509,473	569	92,620	1,416,284
구성비	100	76.6	23.4	100	0.1	6.1	93.8

* 시설수급자 제외

〈부양의무자·부양능력 판정 분포〉

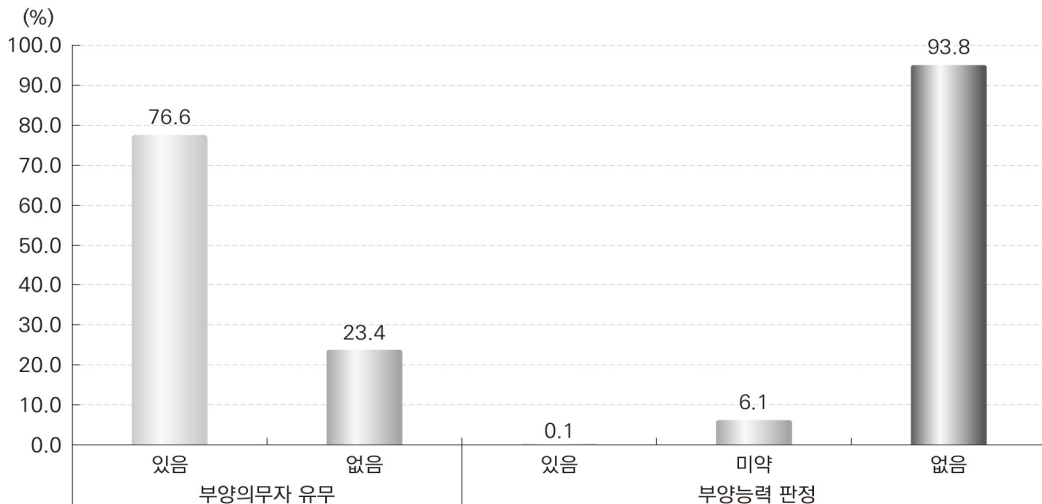

2 부양불능, 부양거부·기피 현황 : 표 35 참조

- 수급 가구 중 부양의무자가 있어도 부양을 받을 수 없는 경우에 해당하는 사유를 보면 '행방불명'이 48.2%이며, 부양을 거부·기피하는 원인으로서는 '기타(가족관계 해체 등)'가 96.4% 차지함.

〈부양불능, 부양거부·기피 현황〉

(단위: 가구, %)

구 분	부양불능									부양거부·기피		
	계	행방 불명	사실상 이혼	해외 이주	복역	군복무	시설 수급자	사망 후 호적 미정리	기타	계	양자·양부·서모·의부	기타 (가족 관계 해체 등)
가구수	25,791	12,436	7	9,147	1,385	979	1,505	312	20	318,690	11,353	307,337
구성비	100	48.2	0	35.5	5.4	3.8	5.8	1.2	0.1	100	3.6	96.4

〈부양불능, 부양거부·기피〉

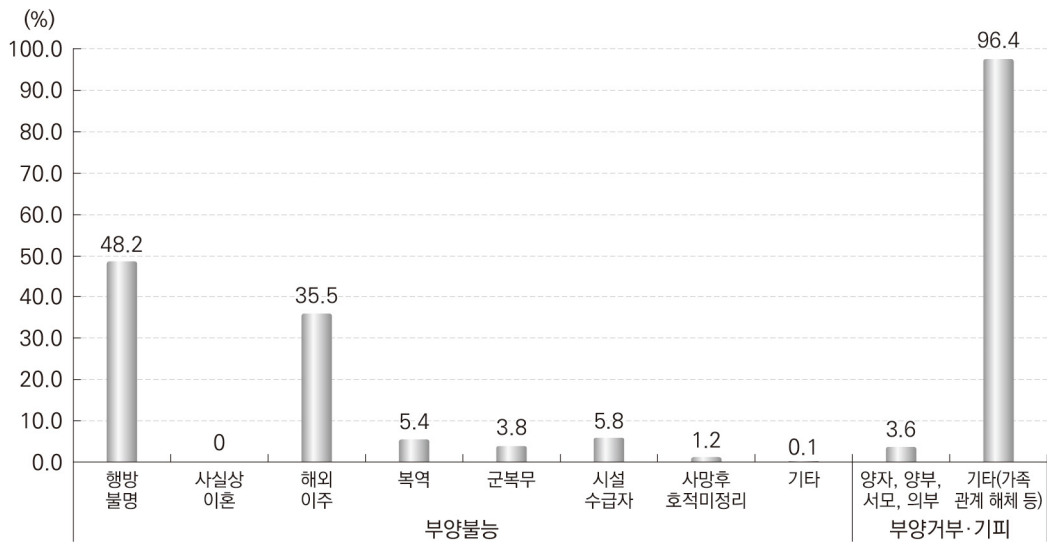

부양의무자 현황

〈표 34〉 부양

시 도	부양의무자 유무(단위: 가구)		
	계	부양의무자있음	부양의무자없음
2003년	717,861	456,518	261,343
2004년	753,681	509,494	244,187
2005년	809,745	570,513	239,232
2006년	831,692	602,623	229,069
2007년	852,420	630,554	221,866
2008년	854,205	631,864	222,341
2009년	882,925	660,537	222,388
2010년	878,799	706,998	171,801
2011년	850,689	673,630	177,059
2012년	821,879	643,286	178,593
2013년	810,544	626,336	184,208
2014년	814,184	624,028	190,156
2015년	900,670	694,478	206,192
2016년	907,184	698,195	208,989
2017년	920,063	704,971	215,092
서울	156,126	114,177	41,949
부산	91,164	69,029	22,135
대구	59,531	47,514	12,017
인천	54,563	42,865	11,698
광주	34,468	28,334	6,134
대전	28,977	22,883	6,094
울산	12,127	9,161	2,966
세종	2,276	1,782	494
경기	147,113	110,524	36,589
강원	36,571	28,673	7,898
충북	29,127	22,326	6,801
충남	35,020	26,682	8,338
전북	52,937	42,310	10,627
전남	46,444	36,675	9,769
경북	61,505	47,245	14,260
경남	60,477	45,505	14,972
제주	11,637	9,286	2,351

* 부양의무자 유무 가구 중 교육급여(부양의무자소득산정제외) 미포함

의무자 현황

(단위: 가구)

부양의무자의 부양능력 판정(단위: 명)				시 도
계	부양능력있음	부양능력미약	부양능력없음	
1,036,749	14,618	211,014	811,117	2003년
1,158,174	14,953	231,666	911,555	2004년
1,147,622	11,423	203,207	932,992	2005년
1,288,961	9,175	201,954	1,077,832	2006년
1,415,003	8,685	216,678	1,189,640	2007년
1,385,932	11,255	193,209	1,181,468	2008년
1,435,372	9,394	205,496	1,220,482	2009년
1,317,312	14,721	179,774	1,122,817	2010년
1,477,506	954	168,311	1,308,241	2011년
1,400,879	936	184,234	1,215,709	2012년
1,386,836	555	188,818	1,197,463	2013년
1,373,023	6,574	181,868	1,184,581	2014년
1,524,388	1,940	80,027	1,442,421	2015년
1,516,635	871	85,150	1,430,614	2016년
1,509,473	569	92,620	1,416,284	2017년
230,003	146	13,471	216,386	서울
142,163	26	9,220	132,917	부산
100,417	35	6,109	94,273	대구
90,644	35	5,548	85,061	인천
62,180	13	4,125	58,042	광주
49,318	18	3,111	46,189	대전
18,916	11	1,137	17,768	울산
3,958	2	264	3,692	세종
231,211	75	13,668	217,468	경기
64,311	13	4,098	60,200	강원
49,107	13	3,113	45,981	충북
59,493	30	3,889	55,574	충남
99,250	41	6,111	93,098	전북
87,545	42	5,866	81,637	전남
103,949	31	6,413	97,505	경북
96,305	30	5,452	90,823	경남
20,703	8	1,025	19,670	제주

〈표 35〉 부양불능,

시 도	부 양 불 능					
	계	행방불명	사실상이혼	해외이주	복역	군복무
2003년	89,013	28,396	9,307	6,033	2,507	2,319
2004년	99,810	34,871	10,580	7,145	2,820	2,792
2005년	100,993	39,380	10,636	7,822	2,864	3,002
2006년	112,762	46,772	12,165	9,696	3,329	3,435
2007년	120,909	52,198	12,794	11,638	3,759	3,701
2008년	111,533	50,342	11,014	12,350	3,641	3,237
2009년	102,340	48,594	10,226	13,511	3,653	3,040
2010년	9,163	738	230	690	1,947	2,641
2011년	20,915	8,148	136	988	1,750	4,840
2012년	16,352	6,695	110	957	1,400	2,903
2013년	13,250	5,829	68	1,240	1,109	1,826
2014년	12,859	6,284	1	1,806	1,028	1,383
2015년	21,503	9,819	12	7,251	1,229	1,201
2016년	23,822	11,244	9	8,219	1,368	1,133
2017년	25,791	12,436	7	9,147	1,385	979
서울	5,752	2,539	1	2,609	188	157
부산	2,605	1,499	0	794	114	80
대구	1,475	824	0	376	75	72
인천	1,782	849	1	664	106	66
광주	452	225	0	89	50	30
대전	878	465	0	269	52	35
울산	259	139	0	62	22	16
세종	21	8	0	3	6	1
경기	5,498	2,295	2	2,491	265	152
강원	860	447	0	258	49	31
충북	666	329	0	176	43	22
충남	828	368	1	291	52	26
전북	926	447	0	234	69	80
전남	702	322	1	140	54	41
경북	1,274	678	0	272	99	78
경남	1,399	817	1	294	106	69
제주	414	185	0	125	35	23

부양거부·기피 현황

(단위: 가구)

시설수급자	사망후 호적미정리	기타 부양불능	부양거부·기피			시 도
			계	양자·양부· 서모·의부	기타가족 관계해체	
920	666	38,865	64,739	19,955	44,784	2003년
1,093	763	39,746	82,547	23,750	58,797	2004년
1,232	695	35,362	88,835	23,782	65,053	2005년
1,508	723	35,134	115,554	28,019	87,535	2006년
1,812	731	34,276	129,917	29,803	100,114	2007년
1,877	454	28,618	137,455	26,918	110,537	2008년
1,950	376	20,990	148,300	25,814	122,486	2009년
2,104	193	620	119,254	19,063	100,191	2010년
3,673	1,042	338	168,756	19,806	148,950	2011년
3,101	932	254	193,457	18,534	174,923	2012년
2,625	355	198	213,651	15,142	198,509	2013년
2,111	239	7	258,562	14,293	244,269	2014년
1,791	165	35	282,609	13,340	269,269	2015년
1,607	217	25	295,998	12,093	283,905	2016년
1,505	312	20	318,690	11,353	307,337	2017년
196	58	4	45,181	1,285	43,896	서울
100	18	0	30,962	1,111	29,851	부산
110	18	0	23,103	601	22,502	대구
72	22	2	16,377	456	15,921	인천
54	3	1	11,789	382	11,407	광주
44	12	1	11,371	244	11,127	대전
16	4	0	5,094	101	4,993	울산
3	0	0	743	38	705	세종
222	66	5	48,306	1,562	46,744	경기
60	13	2	14,834	592	14,242	강원
80	15	1	12,257	560	11,697	충북
80	9	1	13,038	527	12,511	충남
87	9	0	18,559	681	17,878	전북
111	32	1	13,758	860	12,898	전남
138	9	0	24,177	1,080	23,097	경북
92	18	2	23,546	1,024	22,522	경남
40	6	0	5,595	249	5,346	제주



Ministry of Health & Welfare
2017년 국민기초생활보장 수급자 현황

별첨

〈표 1〉 일반수급자 현황 - 시·군·구별

〈표 2〉 일반수급자 현황 - 연령별(0~80세이상)

별첨

〈표 1〉 일반수급자 현황 - 시·군·구별

(단위: 가구, 명)

시·도	시·군·구	가구수	수급자수
합계		1,032,996	1,491,650
서울특별시	종로구	2,944	3,620
	중구	3,102	3,857
	용산구	4,498	5,688
	성동구	4,889	6,889
	광진구	5,126	7,337
	동대문구	8,296	11,079
	중랑구	10,403	14,734
	성북구	8,290	11,952
	강북구	10,033	14,669
	도봉구	6,934	10,344
	노원구	15,462	23,464
	은평구	10,228	15,230
	서대문구	5,292	7,118
	마포구	4,859	7,131
	양천구	6,923	10,065
	강서구	13,990	20,322
	구로구	5,672	7,985
	금천구	6,321	9,079
	영등포구	5,756	7,291
	동작구	5,357	7,606
관악구	9,147	12,759	
서초구	3,102	4,692	

시·도	시·군·구	가구수	수급자수
서울특별시	강남구	6,890	10,564
	송파구	6,189	9,167
	강동구	6,306	9,167
부산광역시	중구	2,096	2,823
	서구	4,587	6,253
	동구	5,150	7,137
	영도구	6,925	9,421
	부산진구	10,312	14,192
	동래구	4,947	6,982
	남구	6,081	8,488
	북구	10,903	15,524
	해운대구	10,060	14,166
	사하구	10,249	14,479
	금정구	6,274	8,694
	강서구	1,466	1,995
	연제구	4,904	6,990
	수영구	4,042	5,764
	사상구	8,024	11,302
	기장군	3,752	5,569
대구광역시	중구	2,757	3,694
	동구	10,081	14,377
	서구	7,260	10,530
	남구	7,084	10,356
	북구	9,241	13,758
	수성구	10,243	15,917
	달서구	15,113	22,571
	달성군	4,052	6,472

시·도	시·군·구	가구수	수급자수
인천광역시	중구	2,687	3,767
	동구	2,048	2,805
	남구	9,151	13,509
	연수구	5,750	8,583
	남동구	12,440	18,895
	부평구	14,274	21,718
	계양구	6,030	9,332
	서구	8,066	12,627
	강화군	1,859	2,504
	옹진군	316	419
광주광역시	동구	3,462	5,389
	서구	7,868	12,782
	남구	5,406	9,040
	북구	13,547	21,252
	광산구	8,324	14,253
대전광역시	동구	8,692	12,671
	중구	6,965	10,524
	서구	8,276	12,972
	유성구	3,415	5,278
	대덕구	5,196	7,890
울산광역시	중구	3,333	4,563
	남구	3,691	4,933
	동구	1,674	2,302
	북구	1,594	2,505
	울주군	2,622	3,461

시·도	시·군·구	가구수	수급자수
세종특별자치시	세종특별자치시	2,582	3,766
경기도	수원시	12,515	17,333
	성남시	14,284	20,456
	의정부시	9,134	13,102
	안양시	6,219	8,735
	부천시	12,027	16,795
	광명시	4,544	6,626
	평택시	7,179	10,152
	동두천시	3,131	4,377
	안산시	13,066	19,924
	고양시	13,361	19,412
	과천시	526	754
	구리시	3,547	5,176
	남양주시	8,812	13,173
	오산시	2,356	3,421
	시흥시	5,453	8,272
	군포시	3,807	5,345
	의왕시	1,410	2,014
	하남시	2,409	3,477
	용인시	5,131	7,170
	파주시	7,338	10,727
이천시	2,918	4,139	
안성시	3,502	4,928	
김포시	4,326	6,355	
화성시	4,884	6,977	

시·도	시·군·구	가구수	수급자수
경기도	광주시	3,259	4,702
	양주시	3,971	5,791
	포천시	3,793	5,440
	여주시	2,620	3,677
	연천군	1,620	2,243
	가평군	1,649	2,224
	양평군	2,325	3,115
강원도	춘천시	7,776	11,455
	원주시	7,203	10,579
	강릉시	5,655	7,795
	동해시	2,404	3,407
	태백시	1,303	1,775
	속초시	3,068	4,288
	삼척시	2,177	3,085
	홍천군	1,354	1,805
	횡성군	1,006	1,383
	영월군	966	1,283
	평창군	950	1,294
	정선군	979	1,259
	철원군	1,321	1,819
	화천군	626	856
	양구군	789	1,090
	인제군	709	989
	고성군	856	1,165
양양군	905	1,201	

시·도	시·군·구	가구수	수급자수
충청북도	청주시	13,968	20,193
	충주시	4,919	7,098
	제천시	3,801	5,240
	보은군	1,158	1,563
	옥천군	1,193	1,634
	영동군	1,403	1,913
	증평군	773	1,017
	진천군	1,276	1,786
	괴산군	1,197	1,668
	음성군	1,891	2,612
	단양군	976	1,328
충청남도	천안시	8,516	12,140
	공주시	2,972	4,260
	보령시	3,053	4,133
	아산시	5,029	7,274
	서산시	2,168	3,022
	논산시	4,061	5,861
	계룡시	334	510
	당진시	1,881	2,602
	금산군	1,377	1,999
	부여군	2,215	3,171
	서천군	1,676	2,258
	청양군	682	950
	홍성군	2,083	2,970
	예산군	1,836	2,540
	태안군	1,398	1,912

시·도	시·군·구	가구수	수급자수
전라북도	전주시	16,565	26,548
	군산시	8,557	12,672
	익산시	9,765	14,863
	정읍시	4,857	7,194
	남원시	3,323	5,104
	김제시	4,696	6,807
	완주군	2,698	4,145
	진안군	862	1,206
	무주군	753	1,068
	장수군	856	1,297
	임실군	1,070	1,581
	순창군	843	1,255
	고창군	1,904	2,579
	부안군	2,138	2,956
전라남도	목포시	7,466	11,575
	여수시	7,106	9,999
	순천시	4,765	6,809
	나주시	2,944	4,178
	광양시	2,228	3,337
	담양군	1,261	1,774
	곡성군	1,033	1,418
	구례군	943	1,299
	고흥군	2,761	3,650
	보성군	1,671	2,264

시·도	시·군·구	가구수	수급자수
전라남도	화순군	1,791	2,624
	장흥군	1,656	2,416
	강진군	1,309	1,896
	해남군	2,291	3,178
	영암군	1,397	1,973
	무안군	1,599	2,381
	함평군	1,047	1,461
	영광군	2,025	2,971
	장성군	1,341	1,937
	완도군	1,634	2,194
	진도군	1,338	1,935
	신안군	1,386	1,837
	경상북도	포항시	12,803
경주시		6,037	8,166
김천시		3,929	5,447
안동시		4,916	6,923
구미시		5,169	7,665
영주시		3,788	5,316
영천시		3,646	5,061
상주시		2,665	3,589
문경시		2,179	2,950
경산시		4,978	7,291
군위군		684	922

시·도	시·군·구	가구수	수급자수	
경상북도	의성군	1,997	2,555	
	청송군	814	1,104	
	영양군	749	1,086	
	영덕군	1,595	2,032	
	청도군	1,516	1,868	
	고령군	939	1,314	
	성주군	1,391	1,834	
	칠곡군	2,601	3,662	
	예천군	1,601	2,122	
	봉화군	1,112	1,538	
	울진군	1,845	2,423	
	울릉군	187	240	
	경상남도	창원시	17,078	23,361
		진주시	7,926	11,332
통영시		3,654	5,169	
사천시		3,422	4,541	
김해시		9,929	14,355	
밀양시		3,598	4,818	
거제시		2,307	3,016	
양산시		5,756	8,255	
의령군		908	1,137	
함안군		1,700	2,252	
창녕군		2,042	2,674	

시·도	시·군·구	가구수	수급자수
경상남도	고성군	1,535	2,043
	남해군	1,367	1,820
	하동군	1,629	2,196
	산청군	1,182	1,589
	함양군	1,201	1,596
	거창군	1,917	2,715
	합천군	1,632	2,158
제주특별자치도	제주시	9,311	14,149
	서귀포시	4,003	5,904

〈표 2〉 일반수급자 현황 - 연령별(0~80세이상)

(단위: 명)

시·도	시·군·구	계	0	1	2	3	4	5	6	7
	합계	1,491,650	2,370	3,491	4,155	4,630	5,240	6,355	7,321	15,238
서울 특별시	종로구	3,620	1	5	6	1	2	3	5	16
	중구	3,857	3	2	9	8	7	10	9	19
	용산구	5,688	5	9	9	16	12	9	15	32
	성동구	6,889	8	6	13	12	18	17	18	47
	광진구	7,337	9	16	13	19	20	22	25	74
	동대문구	11,079	15	19	17	20	31	25	35	91
	중랑구	14,734	17	28	38	26	45	49	64	168
	성북구	11,952	18	33	25	44	41	35	39	111
	강북구	14,669	7	21	30	41	48	44	59	124
	도봉구	10,344	24	25	34	28	38	35	56	123
	노원구	23,464	32	47	52	53	70	85	78	140
	은평구	15,230	15	30	31	50	45	48	69	144
	서대문구	7,118	158	114	51	24	10	14	21	56
	마포구	7,131	28	21	15	12	12	16	26	36
	양천구	10,065	13	24	15	30	29	43	38	92
	강서구	20,322	13	33	31	45	52	56	64	105
	구로구	7,985	11	10	17	24	23	32	41	73
	금천구	9,079	10	14	23	22	24	41	44	74
	영등포구	7,291	6	14	10	6	5	15	18	29
	동작구	7,606	9	14	17	18	18	28	24	61
관악구	12,759	16	22	22	35	28	46	47	85	
서초구	4,692	3	10	15	24	20	28	32	69	
강남구	10,564	80	67	24	27	25	38	33	83	
송파구	9,167	4	16	18	27	36	38	43	111	
강동구	9,167	7	14	23	16	33	30	35	92	

(단위: 명)

시·도	시·군·구	8	9	10	11	12	13	14	15
합계		16,398	19,827	22,125	21,595	22,573	25,927	28,442	31,772
서울 특별시	종로구	31	33	34	31	34	41	41	64
	중구	24	34	48	30	38	51	50	51
	용산구	44	50	61	51	55	81	78	90
	성동구	44	75	95	84	90	101	129	124
	광진구	87	105	119	134	132	151	152	187
	동대문구	86	107	158	126	130	146	176	197
	중랑구	173	222	223	273	269	266	337	370
	성북구	105	120	161	191	185	215	225	253
	강북구	129	198	178	192	202	243	268	303
	도봉구	113	151	172	170	184	247	221	289
	노원구	163	221	255	247	217	281	350	374
	은평구	180	212	215	258	248	289	347	376
	서대문구	58	73	80	98	97	116	137	149
	마포구	55	62	47	65	79	78	109	116
	양천구	123	175	181	148	183	196	233	261
	강서구	161	168	200	213	214	239	267	325
	구로구	72	110	125	118	144	146	168	164
	금천구	80	100	140	112	118	157	156	185
	영등포구	40	53	56	78	82	96	90	112
	동작구	63	76	86	96	95	122	138	150
관악구	94	150	131	131	157	197	194	206	
서초구	57	65	48	52	61	68	80	90	
강남구	64	83	96	93	119	118	145	147	
송파구	113	130	133	133	159	180	189	225	
강동구	90	125	117	148	124	155	169	184	

(단위: 명)

16	17	18	19	20	21	22	23	24	25
38,297	45,376	42,961	22,789	18,279	15,427	14,254	11,836	9,319	7,225
63	73	84	36	31	16	24	11	14	13
81	72	86	32	25	22	18	22	15	10
124	140	116	45	48	28	42	29	27	17
166	226	189	83	81	71	68	68	58	37
221	298	263	135	91	90	79	63	51	41
239	326	278	126	98	85	74	89	67	51
445	556	509	201	143	110	115	112	82	67
340	361	366	164	138	133	125	109	90	76
357	464	433	241	177	155	139	136	98	102
340	400	332	158	139	112	103	81	91	58
468	603	589	367	316	271	258	237	242	179
445	544	528	248	201	152	156	160	124	98
180	208	205	101	61	78	64	58	48	40
129	194	185	101	84	89	77	72	50	54
321	357	377	151	134	103	90	72	66	40
386	520	522	265	253	222	196	200	191	146
203	234	237	92	86	53	85	51	49	43
219	262	264	129	101	82	92	76	78	43
135	183	163	91	71	63	46	50	28	24
178	231	202	121	88	75	74	68	61	37
275	339	347	190	174	148	154	110	115	82
123	142	130	75	56	51	55	65	49	34
188	259	273	164	155	114	124	129	108	97
301	378	381	149	149	101	95	101	74	58
228	302	309	131	128	109	89	77	65	47

(단위: 명)

시·도	시·군·구	26	27	28	29	30	31	32	33
합계		5,029	3,979	3,347	3,187	3,339	3,680	3,877	4,319
서울 특별시	종로구	5	9	5	4	6	7	8	12
	중구	4	7	9	3	1	10	6	8
	용산구	15	10	10	10	10	13	11	7
	성동구	30	17	18	16	8	12	17	13
	광진구	31	24	15	11	9	18	13	14
	동대문구	42	41	23	21	29	13	33	35
	종량구	56	30	25	40	27	29	32	41
	성북구	60	36	21	28	22	27	29	25
	강북구	67	52	39	31	28	29	42	31
	도봉구	49	22	26	24	19	16	36	38
	노원구	127	105	94	89	74	69	71	75
	은평구	64	48	39	30	25	30	38	40
	서대문구	31	22	15	12	8	12	16	16
	마포구	30	29	21	12	26	26	20	25
	양천구	39	27	22	26	31	21	30	28
	강서구	92	100	48	59	59	58	54	60
	구로구	21	20	18	16	18	19	21	28
	금천구	37	33	16	14	22	25	16	15
	영등포구	17	11	10	10	10	16	13	14
	동작구	31	24	21	17	13	20	28	21
관악구	51	50	47	42	41	37	38	34	
서초구	33	22	17	13	16	22	16	16	
강남구	56	52	31	40	28	34	34	40	
송파구	39	27	24	16	22	20	24	28	
강동구	52	26	20	22	12	24	17	21	

(단위: 명)

34	35	36	37	38	39	40	41	42	43
5,108	6,367	6,915	7,732	8,206	8,373	9,867	10,254	12,176	14,412
8	9	6	8	10	15	18	16	24	30
8	8	16	16	20	14	20	19	30	40
15	17	18	28	33	25	33	35	39	39
14	20	17	23	30	30	45	25	47	50
19	26	22	36	37	31	46	46	50	74
33	33	31	46	52	53	62	50	88	75
50	60	49	74	80	71	77	96	98	127
36	33	56	46	49	50	68	80	86	127
44	57	63	55	85	62	95	103	120	132
39	46	49	47	60	62	65	65	70	118
75	104	107	110	135	144	143	157	201	178
43	49	48	72	77	72	106	115	109	151
27	24	24	30	21	25	30	47	44	47
33	34	19	29	37	31	49	33	48	70
27	34	36	52	65	60	62	50	88	106
71	80	87	104	93	105	110	117	145	158
22	34	30	35	33	37	46	46	69	67
30	31	42	42	38	41	55	42	55	68
16	26	28	26	33	29	48	46	53	54
32	26	34	42	38	43	39	54	58	64
43	55	54	66	64	63	83	80	113	109
19	17	21	26	26	22	32	40	29	36
41	46	56	60	62	54	62	64	62	89
35	33	22	45	51	37	51	63	62	74
35	35	40	44	47	52	56	54	68	73

(단위: 명)

시·도	시·군·구	44	45	46	47	48	49	50	51
합계		16,821	17,992	19,856	20,812	22,494	24,063	22,939	22,292
서울 특별시	종로구	30	26	40	48	36	65	49	50
	중구	40	41	31	45	50	58	67	54
	용산구	48	51	74	79	90	92	87	96
	성동구	69	76	85	116	114	138	108	115
	광진구	88	95	105	123	126	139	118	121
	동대문구	95	107	125	150	123	193	160	162
	중랑구	159	162	183	199	241	243	212	229
	성북구	136	143	148	164	170	171	190	179
	강북구	182	198	208	218	239	248	221	217
	도봉구	125	117	147	160	173	200	161	148
	노원구	226	299	297	332	363	422	384	393
	은평구	152	205	198	215	198	237	219	177
	서대문구	67	71	85	96	97	97	87	104
	마포구	91	68	73	109	120	112	113	91
	양천구	108	111	127	128	122	142	148	128
	강서구	192	234	261	282	268	327	319	330
	구로구	83	82	92	101	113	105	109	118
	금천구	112	101	139	114	144	161	176	149
	영등포구	79	67	84	103	111	121	125	104
	동작구	70	91	104	108	113	93	120	97
관악구	154	163	166	175	193	209	187	198	
서초구	41	43	55	71	82	62	73	69	
강남구	90	95	127	117	126	137	142	147	
송파구	92	112	124	112	130	139	118	139	
강동구	101	112	110	146	126	142	166	137	

(단위: 명)

52	53	54	55	56	57	58	59	60	61	62
23,100	23,139	23,136	25,570	26,653	27,942	25,887	24,251	24,745	22,781	24,326
68	75	65	62	76	76	70	77	84	53	94
55	51	88	64	74	98	77	72	66	74	91
90	97	103	124	119	121	103	113	119	99	132
134	105	111	115	129	157	141	125	134	126	109
119	104	103	105	143	118	123	121	109	114	109
185	206	178	196	197	228	201	201	206	215	187
224	239	211	246	270	272	252	238	260	247	247
179	170	185	189	201	209	180	190	208	178	208
245	242	225	236	248	282	270	225	233	209	249
151	148	133	148	163	156	155	122	155	136	138
382	402	372	444	456	471	472	453	435	396	407
192	231	217	236	239	233	215	228	229	192	220
88	110	105	132	130	124	105	99	115	92	132
111	122	116	136	136	144	117	133	104	106	111
135	144	154	175	141	162	174	164	163	135	157
332	366	375	406	395	413	448	424	401	381	388
123	126	102	112	130	151	133	125	134	123	124
154	173	148	149	182	177	181	151	137	132	153
124	144	128	145	156	160	149	149	146	158	160
111	110	130	125	133	137	128	122	111	110	124
201	207	246	256	237	265	212	235	217	204	214
69	78	67	68	84	89	79	67	83	85	80
169	185	182	192	207	211	209	209	235	219	204
140	141	151	149	171	150	162	151	160	122	126
150	159	178	173	172	182	157	171	136	136	162

(단위: 명)

시·도	시·군·구	63	64	65	66	67	68	69	70
합계		20,710	18,203	22,678	17,766	19,845	20,821	21,004	22,497
서울 특별시	종로구	73	55	83	73	79	56	84	71
	중구	76	60	95	64	70	83	92	87
	용산구	102	99	125	97	99	107	95	119
	성동구	94	95	117	84	103	119	104	116
	광진구	88	76	113	81	89	87	116	117
	동대문구	188	198	224	144	199	208	199	213
	종량구	195	174	220	170	223	208	243	220
	성북구	180	153	211	150	157	152	158	234
	강북구	197	185	217	187	199	197	208	259
	도봉구	115	99	135	102	107	133	125	132
	노원구	357	329	396	263	337	358	358	354
	은평구	177	164	214	173	218	244	233	263
	서대문구	96	73	101	80	107	108	105	134
	마포구	116	105	130	74	97	125	130	122
	양천구	140	110	129	133	148	154	121	150
	강서구	346	324	365	229	316	307	308	323
	구로구	99	92	118	81	105	153	133	132
	금천구	122	137	136	116	146	144	134	145
	영등포구	133	98	166	128	149	158	154	168
	동작구	102	86	107	96	115	132	125	133
관악구	208	165	202	141	167	192	192	266	
서초구	61	58	80	61	54	68	66	57	
강남구	178	160	201	138	170	196	173	201	
송파구	123	109	117	120	129	145	118	134	
강동구	137	112	147	99	148	135	141	166	

(단위: 명)

71	72	73	74	75	76	77	78	79	80세이상
18,622	17,909	19,672	20,655	25,808	22,064	19,652	20,099	18,652	122,805
70	81	68	88	97	73	59	75	56	322
53	63	71	79	90	70	55	83	66	389
103	92	101	94	122	107	88	89	85	526
104	103	115	88	130	117	87	100	96	550
86	83	97	87	105	90	74	73	91	482
188	192	185	207	249	189	199	194	145	871
197	225	202	183	232	213	178	167	160	1,020
165	174	173	181	228	200	179	175	166	936
207	205	208	243	303	230	215	192	170	1,128
131	136	137	115	163	163	130	130	140	740
330	314	337	354	453	416	355	318	312	1,864
248	199	224	220	282	259	179	196	188	1,147
108	96	91	103	144	135	125	124	100	602
123	114	133	108	156	133	100	123	80	665
139	124	141	122	172	128	134	140	123	740
309	289	293	288	371	351	309	303	270	1,792
122	129	133	144	157	122	126	135	146	681
120	148	134	145	182	143	154	126	108	638
121	115	122	115	188	145	109	105	94	586
128	129	115	120	162	140	133	137	101	653
194	185	171	199	235	205	197	174	158	1,004
83	67	66	59	69	70	56	54	42	351
171	148	169	157	208	159	144	124	121	779
120	94	121	125	145	117	94	84	83	585
113	88	107	119	177	129	116	112	114	646

(단위: 명)

시·도	시·군·구	계	0	1	2	3	4	5	6	7
부산광역시	중구	2,823	2	6	7	10	4	5	8	21
	서구	6,253	3	13	16	9	12	15	18	41
	동구	7,137	6	8	26	11	16	29	26	58
	영도구	9,421	6	16	13	16	27	28	44	48
	부산진구	14,192	11	23	31	36	31	44	49	87
	동래구	6,982	6	17	11	17	19	28	21	64
	남구	8,488	5	10	18	11	32	29	27	101
	북구	15,524	18	33	35	36	45	56	52	102
	해운대구	14,166	18	21	32	30	33	52	52	129
	사하구	14,479	15	16	25	37	46	51	57	106
	금정구	8,694	5	11	19	15	16	21	35	54
	강서구	1,995	2	3	10	5	13	11	12	28
	연제구	6,990	7	12	19	19	26	21	30	56
	수영구	5,764	6	7	7	11	11	21	19	47
	사상구	11,302	19	31	25	31	30	51	51	73
기장군	5,569	10	14	22	20	30	38	44	69	
대구광역시	중구	3,694	1	4	5	6	10	10	14	22
	동구	14,377	21	26	28	47	42	46	65	108
	서구	10,530	18	21	25	31	40	40	48	118
	남구	10,356	13	26	36	35	39	59	64	90
	북구	13,758	12	25	37	38	52	60	58	131
	수성구	15,917	12	20	22	31	47	59	69	136
	달서구	22,571	31	48	49	68	74	108	91	175
	달성군	6,472	20	18	30	28	28	44	46	93

(단위: 명)

8	9	10	11	12	13	14	15	16	17
22	19	31	27	29	31	32	37	55	79
47	63	60	59	52	84	100	85	137	158
55	72	81	54	68	82	86	96	152	138
63	83	93	93	116	110	114	148	179	216
91	130	144	170	141	182	212	234	304	358
57	71	87	94	87	112	140	148	196	236
72	97	117	115	119	149	154	179	220	254
80	133	125	137	165	167	169	214	293	380
111	168	169	153	174	199	243	291	344	387
104	162	181	169	172	199	223	292	298	390
66	79	95	89	101	114	147	174	234	277
28	25	24	23	32	36	28	43	33	61
64	82	85	102	99	101	122	138	160	205
53	51	68	52	61	89	110	110	139	176
84	92	109	114	129	164	182	162	229	243
77	81	101	88	73	96	104	113	134	146
33	20	38	39	33	32	52	49	79	62
121	168	177	175	197	232	232	273	329	388
109	129	148	145	157	175	232	239	246	347
99	125	143	130	148	154	201	173	244	265
150	205	240	234	249	257	311	319	380	461
147	157	206	217	195	274	298	316	405	470
162	208	290	253	314	345	352	460	491	640
99	99	117	98	125	126	136	134	167	206

(단위: 명)

시·도	시·군·구	18	19	20	21	22	23	24	25
부산광역시	중구	78	37	41	40	29	27	19	11
	서구	138	81	65	64	43	55	36	25
	동구	155	87	77	81	60	45	34	30
	영도구	196	110	75	76	88	76	39	50
	부산진구	327	199	145	161	149	120	115	66
	동래구	249	101	104	79	73	57	49	36
	남구	267	116	101	94	75	65	67	40
	북구	341	261	202	166	164	145	139	85
	해운대구	390	199	156	151	163	107	97	73
	사하구	352	219	191	141	143	125	92	68
	금정구	244	120	117	100	104	86	64	45
	강서구	44	23	18	21	12	12	9	6
	연제구	199	119	86	86	87	70	62	49
	수영구	171	99	81	72	82	47	46	31
	사상구	230	146	116	97	86	113	58	50
기장군	148	74	56	57	41	44	28	26	
대구광역시	중구	81	56	43	46	46	37	27	22
	동구	343	234	185	153	166	131	102	83
	서구	320	200	128	105	104	83	75	62
	남구	261	189	143	102	116	95	71	55
	북구	430	247	180	169	142	106	94	61
	수성구	495	357	256	239	235	216	180	138
	달서구	604	423	329	295	308	275	189	156
	달성군	174	125	77	74	67	69	44	31

(단위: 명)

26	27	28	29	30	31	32	33	34	35
13	6	9	3	0	4	3	3	6	6
14	10	12	9	9	6	13	16	19	17
22	15	10	13	11	11	21	20	24	18
24	18	13	14	14	18	16	22	25	30
52	47	31	33	23	32	30	35	46	54
27	10	16	19	10	13	12	13	22	25
27	20	18	12	21	9	18	18	23	36
80	46	45	31	35	38	32	50	57	60
54	48	29	18	22	33	24	41	51	66
50	38	20	21	27	23	28	42	50	53
31	29	16	18	20	14	25	16	17	24
7	2	2	6	7	9	2	7	5	8
35	22	10	10	16	18	16	17	19	26
22	13	4	9	11	9	17	15	18	23
48	31	39	24	29	31	33	43	34	56
18	12	11	14	10	17	9	21	25	29
13	11	3	7	6	13	7	3	9	17
50	36	33	23	28	38	35	33	51	61
27	18	28	24	28	23	27	38	36	43
49	33	26	26	22	21	37	40	47	57
47	25	20	19	27	34	27	23	30	58
91	73	49	29	39	36	31	57	36	46
104	80	58	49	56	57	55	59	82	112
21	17	29	18	18	19	21	31	26	41

(단위: 명)

시·도	시·군·구	36	37	38	39	40	41	42	43
부산광역시	중구	7	7	10	19	10	14	25	18
	서구	19	31	22	29	35	39	42	45
	동구	25	35	30	35	34	45	52	59
	영도구	47	52	46	53	53	60	70	78
	부산진구	69	78	79	69	80	84	107	151
	동래구	28	29	39	34	38	45	78	70
	남구	22	28	47	54	39	55	62	75
	북구	74	64	75	78	91	103	111	148
	해운대구	67	70	82	79	107	78	113	153
	사하구	75	75	88	79	86	97	113	149
	금정구	37	38	47	35	59	52	69	61
	강서구	12	12	11	15	6	12	12	24
	연제구	29	28	35	42	37	35	45	58
	수영구	19	26	32	30	33	34	35	56
	사상구	66	67	63	66	86	76	116	125
기장군	25	41	44	43	43	50	57	53	
대구광역시	중구	18	13	13	15	27	28	23	31
	동구	63	74	72	74	69	97	120	155
	서구	40	54	65	58	84	64	84	97
	남구	47	65	56	64	77	73	102	94
	북구	72	64	86	84	91	107	141	163
	수성구	65	60	69	73	83	100	129	131
	달서구	109	111	125	160	168	157	231	281
	달성군	43	38	53	43	38	46	51	71

(단위: 명)

44	45	46	47	48	49	50	51	52	53	54
20	33	35	31	37	37	50	42	43	36	46
67	60	61	79	106	85	78	83	91	86	105
70	80	95	114	114	98	112	97	113	97	124
94	99	121	136	129	156	158	158	155	134	165
168	165	194	203	217	248	247	206	233	223	227
87	80	104	103	115	114	97	86	91	117	88
109	130	133	103	138	143	129	112	119	132	111
190	206	196	253	254	280	257	271	258	267	284
157	169	206	227	188	233	217	200	208	215	194
170	178	189	208	210	254	233	231	209	216	263
104	106	127	122	141	147	147	130	152	150	149
17	20	20	18	26	24	15	30	26	31	27
68	83	105	102	106	111	147	99	118	107	111
56	63	79	88	93	94	98	94	93	102	90
132	140	153	184	198	219	202	201	203	204	226
79	66	82	85	78	94	87	55	65	86	83
26	36	60	46	49	64	70	46	46	57	50
151	177	201	220	222	259	252	236	250	256	256
125	130	151	172	190	183	196	167	209	194	183
119	126	156	147	179	195	168	177	157	139	166
146	200	219	217	243	237	247	236	216	210	217
176	242	265	264	268	328	262	253	287	281	269
304	338	374	371	444	489	446	428	428	386	425
96	90	111	113	112	109	101	96	110	98	105

(단위: 명)

시·도	시·군·구	55	56	57	58	59	60	61	62
부산광역시	중구	48	50	48	52	49	60	57	61
	서구	116	119	124	120	124	119	118	129
	동구	117	134	139	127	145	170	137	130
	영도구	177	183	212	197	184	192	184	226
	부산진구	285	252	294	266	276	306	261	294
	동래구	136	128	140	124	113	128	117	124
	남구	134	134	140	140	151	157	107	150
	북구	335	299	383	343	315	314	299	334
	해운대구	225	241	273	259	225	255	246	256
	사하구	262	288	307	281	299	296	269	302
	금정구	171	152	176	150	164	122	155	165
	강서구	40	36	31	34	31	49	35	34
	연제구	137	156	151	116	106	130	117	139
	수영구	95	111	119	83	86	93	104	87
	사상구	218	253	252	269	237	225	215	244
기장군	66	77	88	66	98	85	79	91	
대구광역시	중구	52	58	69	64	63	67	89	70
	동구	288	277	285	292	239	234	222	261
	서구	178	216	219	203	156	165	144	172
	남구	179	179	206	181	163	197	177	181
	북구	268	261	235	222	209	201	169	176
	수성구	328	290	355	272	226	280	242	250
	달서구	507	492	446	443	365	415	363	361
	달성군	112	114	111	112	96	79	93	80

(단위: 명)

63	64	65	66	67	68	69	70	71	72	73
48	48	73	42	60	46	52	57	43	54	56
113	118	130	111	118	118	109	128	109	83	104
136	115	145	121	130	140	138	142	109	106	135
203	138	166	152	152	172	146	200	128	125	167
233	234	259	205	210	248	273	247	201	170	199
116	104	122	103	98	107	93	100	85	77	105
134	87	126	115	117	134	113	138	121	110	140
261	228	271	204	254	234	224	255	218	173	204
237	189	265	216	220	212	203	223	183	140	209
221	223	230	196	197	206	215	224	224	151	190
151	140	124	141	117	136	119	144	120	109	139
30	33	36	33	26	35	42	33	32	29	38
141	99	127	98	84	119	111	125	79	83	79
84	77	95	93	100	99	95	103	73	60	82
200	177	207	179	146	183	200	195	146	130	140
61	72	85	77	79	81	92	88	62	84	100
69	58	78	57	58	55	85	79	64	50	70
217	184	283	186	215	221	239	200	166	145	199
143	153	155	132	125	140	134	147	104	84	119
141	131	152	159	136	166	168	159	126	122	126
154	178	178	154	160	179	194	168	139	120	177
213	218	244	168	180	188	215	208	142	153	163
297	284	350	240	296	269	275	259	200	219	252
62	71	87	65	74	61	84	71	67	64	57

(단위: 명)

시·도	시·군·구	74	75	76	77	78	79	80세이상
부산광역시	중구	51	59	49	35	55	49	241
	서구	115	123	115	121	117	94	591
	동구	105	142	110	140	119	105	673
	영도구	172	193	169	170	150	126	856
	부산진구	223	249	233	211	236	158	1,178
	동래구	102	97	90	96	88	75	545
	남구	153	152	139	128	117	116	758
	북구	253	278	226	226	217	213	1,286
	해운대구	230	280	239	214	207	203	1,225
	사하구	235	243	243	238	210	189	1,191
	금정구	126	154	136	148	117	105	698
	강서구	31	36	39	35	38	25	159
	연제구	86	110	108	100	77	75	476
	수영구	94	118	76	79	94	86	455
	사상구	155	196	161	138	143	126	757
기장군	77	116	70	89	58	77	435	
대구광역시	중구	61	89	66	65	59	58	367
	동구	217	230	221	190	215	178	1,109
	서구	154	147	165	124	142	122	704
	남구	139	197	136	118	115	122	739
	북구	170	218	191	186	184	147	966
	수성구	231	248	190	170	183	162	1,109
	달서구	291	302	290	226	243	221	1,440
	달성군	69	101	92	63	74	76	397

(단위: 명)

시·도	시·군·구	계	0	1	2	3	4	5	6	7
인천광역시	중구	3,767	8	6	12	13	10	24	23	42
	동구	2,805	4	4	6	9	6	11	12	33
	남구	13,509	28	54	66	71	70	76	106	115
	연수구	8,583	13	26	34	25	49	48	52	99
	남동구	18,895	56	81	101	94	113	147	136	228
	부평구	21,718	28	44	62	88	84	96	120	253
	계양구	9,332	11	18	25	34	32	52	51	138
	서구	12,627	23	41	57	68	77	83	107	176
	강화군	2,504	1	3	7	7	5	5	7	18
	옹진군	419	1	3	0	0	1	3	1	6
광주광역시	동구	5,389	12	20	21	24	28	34	49	61
	서구	12,782	25	46	40	60	65	84	91	143
	남구	9,040	13	32	35	36	40	62	62	137
	북구	21,252	41	59	81	92	102	119	138	246
	광산구	14,253	41	72	97	96	104	134	129	245
대전광역시	동구	12,671	19	21	32	49	39	54	59	133
	중구	10,524	25	43	45	37	44	50	42	106
	서구	12,972	24	50	57	57	64	76	88	118
	유성구	5,278	15	17	32	28	26	31	31	70
	대덕구	7,890	17	21	21	25	31	36	47	99
울산광역시	중구	4,563	7	9	12	11	14	18	21	37
	남구	4,933	12	11	16	14	13	18	14	26
	동구	2,302	10	9	12	12	7	9	14	27
	북구	2,505	1	12	17	11	20	21	16	45
	울주군	3,461	6	9	6	7	8	11	13	24
세종특별자치시	세종특별자치시	3,766	8	6	16	15	9	23	18	50

(단위: 명)

시·도	시·군·구	8	9	10	11	12	13	14	15
인천광역시	중구	53	42	68	39	57	73	63	63
	동구	29	32	36	36	27	43	47	56
	남구	157	187	179	174	201	200	230	253
	연수구	105	110	109	111	126	153	152	179
	남동구	248	300	311	273	304	320	380	446
	부평구	251	313	381	299	362	386	492	544
	계양구	148	149	206	199	182	224	260	279
	서구	202	228	277	256	301	288	347	377
	강화군	26	26	24	36	30	24	36	56
	옹진군	2	2	2	4	4	8	4	7
광주광역시	동구	54	46	69	62	53	90	89	102
	서구	146	181	199	214	206	225	280	320
	남구	126	133	162	145	176	209	200	205
	북구	275	294	317	312	312	367	447	437
	광산구	270	250	303	262	266	314	321	354
대전광역시	동구	143	154	199	167	194	236	263	278
	중구	113	131	152	157	180	172	226	282
	서구	153	175	218	196	214	246	279	322
	유성구	68	87	80	84	92	101	103	103
	대덕구	126	128	145	142	147	161	186	176
울산광역시	중구	36	44	61	63	54	71	68	80
	남구	39	41	63	46	58	54	59	69
	동구	24	28	27	22	23	32	25	35
	북구	36	46	38	53	51	52	66	62
	울주군	32	41	47	35	44	49	57	52
세종특별자치시	세종특별자치시	56	75	74	78	75	90	75	82

(단위: 명)

16	17	18	19	20	21	22	23	24	25
92	110	100	51	33	34	28	12	20	10
67	75	95	27	25	18	21	15	9	6
267	355	340	207	166	155	126	111	88	70
225	274	246	125	127	89	82	65	55	44
462	562	568	250	220	211	185	149	122	104
613	709	687	330	282	236	208	216	143	128
363	418	378	129	114	103	81	71	71	58
434	530	433	212	166	116	119	99	75	57
28	62	45	29	14	19	14	14	16	4
10	11	14	8	4	2	2	0	0	3
129	139	157	111	85	89	86	81	57	43
347	441	428	308	233	199	203	165	147	100
285	300	309	231	158	137	179	122	89	68
583	669	701	418	359	314	319	313	210	180
431	516	465	303	265	222	219	144	129	103
311	381	348	180	144	145	123	110	68	64
311	399	293	184	143	124	138	105	90	63
348	438	438	242	206	157	191	164	121	97
155	169	142	117	86	77	61	63	44	40
264	270	253	118	102	87	84	74	47	36
97	113	114	72	46	37	44	23	23	16
83	124	104	62	37	55	37	41	31	16
38	67	57	25	26	18	16	18	5	8
69	72	73	44	21	21	27	15	14	11
71	86	82	52	32	29	20	16	17	12
102	105	83	56	46	36	29	26	11	11

(단위: 명)

시·도	시·군·구	26	27	28	29	30	31	32	33
인천광역시	중구	6	3	8	6	13	9	7	8
	동구	6	8	5	3	3	9	3	5
	남구	60	44	42	25	43	32	45	55
	연수구	29	20	30	22	24	22	23	21
	남동구	89	79	46	49	56	70	70	75
	부평구	86	63	46	51	50	53	50	55
	계양구	35	32	26	29	23	38	24	22
	서구	34	42	19	30	40	35	28	43
	강화군	5	4	4	1	7	2	4	5
	옹진군	0	0	1	2	3	0	1	0
광주광역시	동구	26	21	24	13	6	16	13	22
	서구	73	41	52	31	38	27	44	30
	남구	45	31	24	15	27	22	18	39
	북구	124	86	69	67	61	69	66	70
	광산구	71	55	46	58	51	65	61	67
대전광역시	동구	41	40	36	35	25	34	32	34
	중구	40	40	30	31	22	19	28	20
	서구	50	42	46	33	41	36	32	44
	유성구	22	15	13	15	16	14	16	24
	대덕구	27	28	13	18	17	15	11	22
울산광역시	중구	8	6	7	6	9	6	17	13
	남구	20	18	8	14	10	13	12	15
	동구	5	2	3	5	4	6	8	13
	북구	5	7	7	5	4	7	7	12
	울주군	9	4	6	10	5	7	6	5
세종특별자치시	세종특별자치시	14	6	6	8	9	6	11	19

(단위: 명)

34	35	36	37	38	39	40	41	42	43
9	10	15	21	24	15	25	24	28	21
5	14	11	5	11	20	13	11	24	29
75	55	68	72	99	79	110	125	123	158
25	41	37	43	63	51	53	51	70	82
89	102	120	119	107	144	132	158	180	204
76	114	112	114	100	158	159	172	206	197
36	40	39	48	63	54	62	65	78	115
58	76	81	85	92	86	111	117	91	137
4	9	6	9	6	7	14	21	10	14
0	0	0	2	1	4	2	2	1	4
14	28	20	25	30	28	45	44	40	48
66	64	77	68	79	91	118	103	116	139
33	37	57	61	48	63	81	73	91	89
76	112	126	145	138	142	170	171	201	260
61	82	99	130	129	122	139	125	169	193
37	51	58	58	68	78	82	95	112	129
28	50	41	62	65	65	83	88	90	110
40	69	66	72	90	58	79	107	106	141
20	22	29	42	30	33	42	59	44	76
31	41	45	56	56	54	55	73	72	88
15	21	14	25	31	31	31	24	36	56
18	26	24	31	31	38	28	37	50	57
7	13	15	14	17	13	24	17	25	24
10	15	25	15	21	13	26	24	25	32
11	17	13	15	15	19	18	35	34	36
14	22	15	26	24	24	34	21	29	29

(단위: 명)

시·도	시·군·구	44	45	46	47	48	49	50	51
인천광역시	중구	32	46	44	51	51	48	58	49
	동구	29	29	33	31	35	32	33	33
	남구	177	194	192	218	211	206	201	171
	연수구	99	103	122	129	105	137	123	134
	남동구	241	232	265	260	304	298	308	251
	부평구	277	311	319	324	365	340	351	311
	계양구	126	139	144	136	147	152	135	136
	서구	157	176	177	170	182	215	172	164
	강화군	33	25	19	33	34	31	23	46
	옹진군	2	6	3	5	4	4	4	4
광주광역시	동구	62	72	82	105	93	76	105	85
	서구	167	179	182	197	233	224	239	239
	남구	134	137	132	173	138	167	181	163
	북구	248	303	304	376	397	379	402	361
	광산구	201	228	250	225	232	259	246	203
대전광역시	동구	166	164	161	181	203	217	177	178
	중구	138	132	151	148	172	180	185	154
	서구	172	192	200	202	251	285	232	199
	유성구	74	86	77	101	101	93	88	76
	대덕구	97	94	118	124	129	124	129	106
울산광역시	중구	59	56	63	71	72	65	69	68
	남구	68	63	74	80	81	80	81	80
	동구	31	18	29	41	38	29	23	37
	북구	32	44	33	35	46	48	44	34
	울주군	47	42	49	50	46	57	78	53
세종특별자치시	세종특별자치시	46	43	47	48	65	52	47	46

(단위: 명)

52	53	54	55	56	57	58	59	60	61	62
50	60	37	54	49	64	71	69	60	63	68
40	46	37	42	46	44	50	46	66	53	58
222	205	234	243	236	235	243	218	217	197	235
158	126	151	181	158	159	142	148	150	156	159
255	254	284	271	291	323	280	284	291	222	268
318	313	306	377	373	369	358	368	363	284	348
150	144	145	130	141	145	123	120	111	92	127
177	186	150	185	166	221	178	158	158	143	174
46	30	35	46	48	45	41	42	45	47	44
4	8	8	6	9	11	8	9	9	8	12
86	82	72	96	103	108	99	97	86	88	85
191	229	206	201	215	246	204	175	194	174	160
157	146	132	150	143	132	157	122	117	126	93
395	321	407	337	374	421	365	293	354	293	327
221	192	204	210	206	209	177	185	164	149	161
192	217	172	225	212	242	218	207	209	231	192
152	155	152	186	186	213	206	167	186	156	136
201	209	178	227	253	217	226	203	196	174	177
72	77	82	80	90	101	94	71	90	76	95
104	110	105	141	118	143	134	121	128	121	124
78	71	71	77	94	105	72	110	80	72	88
86	78	81	112	101	115	106	101	109	114	96
42	50	37	55	37	45	51	52	41	38	38
35	24	29	34	38	36	34	32	36	32	49
63	71	58	54	69	51	68	75	54	61	66
41	43	44	61	53	43	73	53	49	56	51

(단위: 명)

시·도	시·군·구	63	64	65	66	67	68	69	70
인천광역시	중구	51	51	62	52	43	65	68	70
	동구	38	50	58	41	44	47	55	53
	남구	189	143	218	133	185	198	176	235
	연수구	118	103	120	72	87	112	122	120
	남동구	252	196	254	175	222	243	225	255
	부평구	289	250	325	248	257	273	259	322
	계양구	92	80	117	68	94	91	78	99
	서구	137	115	156	99	117	160	149	144
	강화군	46	45	53	27	40	42	56	41
	옹진군	11	5	8	7	3	5	6	5
광주광역시	동구	79	66	91	67	65	78	79	89
	서구	162	119	142	132	145	141	129	155
	남구	91	66	87	86	74	90	88	87
	북구	255	209	270	229	219	249	223	251
	광산구	141	106	134	99	122	132	123	121
대전광역시	동구	211	146	199	170	187	203	189	192
	중구	144	136	170	121	133	132	131	109
	서구	174	136	159	113	149	147	139	151
	유성구	58	50	65	52	66	54	59	75
	대덕구	94	96	112	83	86	86	98	96
울산광역시	중구	74	79	96	77	72	90	69	94
	남구	79	80	97	80	90	56	93	65
	동구	40	31	45	30	39	32	40	38
	북구	33	17	28	26	34	30	29	35
	울주군	57	48	65	41	61	47	41	52
세종특별자치시	세종특별자치시	52	41	47	42	53	40	40	58

(단위: 명)

71	72	73	74	75	76	77	78	79	80세이상
67	64	64	65	80	83	56	57	54	353
51	35	43	52	51	51	45	50	44	280
170	175	153	167	205	212	173	160	160	1,040
100	89	102	104	138	106	106	119	108	687
213	209	289	265	352	285	259	233	244	1,282
249	209	240	264	303	276	250	258	268	1,586
81	85	95	91	115	91	97	108	99	585
112	101	114	124	158	126	117	104	124	807
48	46	38	54	58	46	43	54	50	316
3	10	5	6	10	5	5	7	3	66
55	56	47	57	84	60	50	62	45	323
119	109	111	107	138	125	107	118	82	633
74	73	67	77	97	75	88	74	63	478
205	165	184	184	248	203	199	170	169	1,105
116	93	94	96	116	134	109	100	98	619
173	146	173	182	236	183	157	161	152	888
137	114	110	115	163	114	100	115	108	650
125	133	120	138	170	138	108	143	114	730
38	50	47	53	66	58	43	44	42	280
85	68	94	94	109	102	72	77	72	531
57	52	86	67	95	64	55	72	40	336
65	68	52	58	86	93	60	74	51	387
35	20	27	31	50	34	37	29	28	175
27	28	29	31	51	25	28	24	21	140
56	38	52	58	71	56	33	68	52	330
30	50	40	54	67	56	55	60	65	383

(단위: 명)

시·도	시·군·구	계	0	1	2	3	4	5	6	7
경기도	수원시	17,333	18	52	41	51	59	59	68	187
	성남시	20,456	22	50	53	75	76	78	102	250
	의정부시	13,102	24	26	43	40	47	55	63	143
	안양시	8,735	17	15	24	11	24	25	38	93
	부천시	16,795	17	31	31	48	43	52	64	152
	광명시	6,626	10	12	16	18	21	21	35	94
	평택시	10,152	27	34	37	45	55	48	59	145
	동두천시	4,377	14	9	10	13	21	14	31	62
	안산시	19,924	35	44	60	84	72	113	113	276
	고양시	19,412	31	40	40	56	64	81	93	207
	과천시	754	0	1	0	0	2	1	0	5
	구리시	5,176	10	8	13	11	16	23	21	55
	남양주시	13,173	16	28	42	44	55	67	62	168
	오산시	3,421	7	9	10	10	19	18	17	51
	시흥시	8,272	12	21	22	20	37	41	46	118
	군포시	5,345	6	18	11	14	17	22	27	66
	의왕시	2,014	5	3	5	7	6	6	7	29
	하남시	3,477	4	9	11	20	16	19	21	45
	용인시	7,170	10	24	21	27	27	25	28	74
	파주시	10,727	9	27	30	40	40	55	56	157
	이천시	4,139	7	8	12	11	14	19	15	46
	안성시	4,928	6	7	19	22	16	23	35	57
	김포시	6,355	9	24	22	25	22	42	33	76
	화성시	6,977	11	25	37	29	34	36	45	103
	광주시	4,702	10	11	20	11	13	14	27	80
	양주시	5,791	7	13	7	26	16	21	39	69
	포천시	5,440	11	9	17	18	18	30	22	53
	여주시	3,677	5	12	14	12	11	21	17	47
	연천군	2,243	3	6	5	9	6	7	8	25
	가평군	2,224	0	1	4	4	1	9	9	23
	양평군	3,115	5	6	7	4	4	11	9	34

(단위: 명)

8	9	10	11	12	13	14	15	16	17
215	260	279	266	269	343	334	414	490	576
254	294	358	288	314	379	437	475	558	686
169	207	233	213	254	292	310	382	403	436
95	110	130	151	127	163	196	203	246	313
168	204	257	248	236	297	318	395	450	526
91	104	125	123	117	155	147	181	206	253
144	151	182	181	171	195	228	217	282	331
57	66	73	76	74	82	103	97	113	146
259	337	374	411	375	454	472	523	722	832
229	283	309	292	313	381	407	455	571	692
8	8	6	10	12	18	15	17	18	29
57	65	80	80	67	81	99	113	155	172
185	223	247	229	248	289	315	346	407	487
71	89	93	68	93	86	80	95	105	122
133	182	170	150	190	196	201	234	253	319
69	88	93	84	101	104	118	125	161	167
32	38	27	37	31	21	33	32	52	54
54	51	61	46	50	75	67	70	92	110
82	77	114	84	123	125	125	136	183	250
146	188	201	210	207	217	244	267	312	350
39	71	84	61	60	89	78	87	123	146
49	77	95	91	75	70	102	121	141	145
82	105	103	101	106	114	114	124	150	183
100	145	143	148	155	152	136	199	220	247
68	77	121	97	106	123	146	111	132	181
80	110	107	123	97	129	147	148	175	194
51	74	80	92	71	108	115	115	145	145
48	49	61	53	54	53	78	71	94	104
30	34	29	21	39	35	40	45	47	57
20	30	27	24	36	37	40	37	59	59
40	40	40	44	56	53	55	61	82	94

(단위: 명)

시·도	시·군·구	18	19	20	21	22	23	24	25
경기도	수원시	518	249	178	134	149	108	97	81
	성남시	678	280	248	190	155	156	159	128
	의정부시	452	207	161	124	117	82	67	56
	안양시	289	138	121	100	81	84	58	39
	부천시	508	227	206	168	166	139	102	81
	광명시	236	111	92	60	63	43	37	19
	평택시	283	137	110	78	62	62	48	35
	동두천시	137	52	43	31	22	15	14	11
	안산시	793	351	291	212	194	148	109	98
	고양시	682	323	258	190	182	173	121	113
	과천시	14	10	5	9	11	6	5	6
	구리시	184	110	68	60	59	49	35	34
	남양주시	421	199	134	102	110	75	65	45
	오산시	105	43	36	28	15	26	12	13
	시흥시	285	153	113	89	80	68	59	42
	군포시	177	79	53	42	46	48	39	22
	의왕시	48	34	24	37	25	18	14	9
	하남시	109	54	42	27	28	31	27	12
	용인시	192	107	88	59	69	54	43	30
	파주시	365	171	104	88	88	67	37	34
	이천시	148	74	47	32	35	17	25	13
	안성시	129	76	60	52	36	39	24	15
	김포시	174	79	47	54	40	41	29	40
	화성시	218	101	73	58	43	45	21	26
	광주시	154	59	44	35	33	40	19	16
	양주시	191	84	42	44	31	27	19	14
	포천시	152	63	56	34	38	24	21	21
	여주시	82	56	43	39	27	17	21	9
	연천군	54	27	19	18	10	10	12	5
	가평군	58	22	12	10	5	6	6	4
양평군	72	31	27	30	23	15	10	11	

(단위: 명)

26	27	28	29	30	31	32	33	34	35
55	32	31	35	30	49	37	57	52	83
95	53	47	40	40	49	41	64	65	79
63	26	35	20	30	30	23	33	45	52
30	22	20	10	14	19	23	26	23	33
49	49	44	26	38	24	40	50	55	59
23	20	17	16	12	12	14	20	28	34
27	24	24	17	25	45	38	33	50	46
9	6	6	4	8	8	8	11	8	17
52	50	48	37	60	49	50	52	71	83
71	50	41	45	47	40	40	56	49	72
3	3	1	1	1	1	3	3	1	2
31	20	11	10	11	13	15	12	14	17
36	36	29	24	27	38	36	36	47	50
9	12	14	10	8	9	13	6	8	26
24	17	18	16	21	17	25	19	29	45
12	10	15	13	14	13	14	13	20	24
4	1	9	5	4	6	4	5	8	5
13	7	11	9	5	14	9	11	8	19
29	16	15	12	13	15	24	29	26	34
23	18	13	19	14	20	21	20	34	28
13	6	5	9	7	12	6	14	7	15
11	14	9	14	11	6	10	14	25	25
22	12	11	21	18	22	16	20	26	22
26	18	9	17	20	22	19	26	35	44
9	14	9	9	9	9	18	8	22	26
17	11	9	11	7	12	21	11	23	20
14	13	14	14	12	12	17	16	15	26
7	8	6	7	8	8	9	7	9	18
1	2	2	6	7	3	7	4	4	3
2	0	3	1	5	3	3	6	3	6
4	8	7	9	6	5	8	5	11	13

(단위: 명)

시·도	시·군·구	36	37	38	39	40	41	42	43
경기도	수원시	79	105	106	87	132	108	138	174
	성남시	105	101	105	109	110	135	140	157
	의정부시	56	55	75	58	66	91	100	148
	안양시	39	32	44	45	52	43	64	80
	부천시	65	67	69	83	90	98	119	166
	광명시	44	37	37	34	39	46	46	61
	평택시	56	63	75	70	59	63	88	108
	동두천시	15	22	23	16	25	22	23	37
	안산시	82	109	106	121	147	137	187	207
	고양시	83	81	80	86	123	119	136	182
	과천시	1	3	2	3	3	4	3	6
	구리시	24	23	21	24	28	31	35	38
	남양주시	66	80	72	80	89	103	83	157
	오산시	21	17	26	19	17	23	27	29
	시흥시	42	38	38	57	71	68	78	75
	군포시	27	26	24	22	37	27	42	39
	의왕시	10	7	13	7	9	8	14	18
	하남시	14	24	20	17	27	11	31	33
	용인시	38	45	46	29	44	51	67	77
	파주시	42	44	50	58	64	80	83	109
	이천시	21	22	17	36	25	27	29	49
	안성시	27	20	27	33	39	23	46	29
	김포시	28	33	34	33	45	40	41	56
	화성시	34	28	44	42	40	38	73	76
	광주시	23	35	26	15	44	37	36	32
	양주시	24	33	32	33	37	39	52	50
	포천시	25	26	36	22	36	42	43	40
	여주시	9	21	20	17	25	27	26	41
	연천군	9	9	14	7	15	8	11	10
	가평군	7	5	9	15	6	11	14	20
양평군	8	13	12	10	15	10	17	30	

(단위: 명)

44	45	46	47	48	49	50	51	52	53	54
186	196	221	235	261	251	251	223	248	271	251
231	228	255	291	296	339	315	306	292	312	286
140	155	175	169	175	171	183	188	197	168	183
84	119	110	124	148	148	134	123	137	131	154
170	187	216	231	278	269	261	270	272	259	269
75	83	76	88	98	100	91	83	98	87	89
101	109	132	115	148	136	135	133	135	130	140
45	41	53	45	60	53	59	64	61	60	66
226	248	291	244	300	318	280	282	292	315	253
183	229	272	286	291	307	279	290	305	325	290
4	6	11	9	11	8	13	5	10	4	15
59	61	66	67	73	76	77	95	63	86	78
127	158	174	167	183	188	169	182	170	195	203
42	37	34	47	57	40	44	48	60	52	45
101	99	113	138	117	153	124	147	135	135	128
53	58	67	59	76	81	75	67	68	82	80
27	18	23	26	36	37	26	27	29	30	29
39	29	37	31	53	47	48	49	47	45	40
86	85	110	94	98	103	125	98	91	99	102
103	131	127	151	149	130	152	132	132	140	151
46	30	51	47	57	55	64	67	53	66	55
52	56	71	48	57	66	73	57	73	69	66
54	77	69	77	86	90	68	85	90	90	87
97	98	77	89	91	115	101	98	96	102	84
48	51	58	71	61	52	57	63	66	69	70
69	71	74	78	77	77	57	76	67	69	61
65	61	71	70	73	64	69	82	90	67	90
40	46	35	45	48	54	40	61	50	58	55
14	17	17	27	24	19	21	38	27	30	31
14	17	16	35	21	28	19	26	30	34	33
20	25	25	38	37	42	50	42	40	47	46

(단위: 명)

시·도	시·군·구	55	56	57	58	59	60	61	62
경기도	수원시	279	303	321	301	281	263	240	282
	성남시	376	354	391	345	351	349	352	295
	의정부시	180	223	232	215	218	192	161	214
	안양시	162	165	163	157	125	163	138	150
	부천시	286	293	336	279	277	283	260	317
	광명시	105	90	104	97	81	99	88	98
	평택시	180	176	175	178	164	168	140	144
	동두천시	66	81	63	66	72	66	71	63
	안산시	273	289	287	236	259	227	192	222
	고양시	320	322	341	317	270	295	260	308
	과천시	15	5	11	11	17	12	14	19
	구리시	98	97	107	93	94	102	66	90
	남양주시	195	180	179	180	195	181	171	211
	오산시	50	50	57	50	47	40	42	38
	시흥시	135	131	158	122	103	107	115	121
	군포시	94	109	108	93	88	83	85	82
	의왕시	35	35	32	21	23	32	35	40
	하남시	50	55	66	57	66	59	59	51
	용인시	117	117	129	80	85	94	104	111
	파주시	152	161	153	157	129	155	146	155
	이천시	74	85	61	74	61	58	56	49
	안성시	86	85	106	72	80	84	66	67
	김포시	102	108	102	92	112	112	75	92
	화성시	101	91	99	78	98	84	90	78
	광주시	58	64	72	65	64	48	73	69
	양주시	79	98	99	76	71	80	74	65
	포천시	76	116	101	96	101	106	88	75
	여주시	65	60	73	52	59	66	51	66
	연천군	29	27	39	43	41	37	32	42
	가평군	34	33	40	38	34	46	31	49
양평군	50	58	63	54	52	60	55	48	

(단위: 명)

63	64	65	66	67	68	69	70	71	72	73
232	204	271	205	247	240	279	287	241	229	236
263	237	285	229	269	273	283	324	240	255	280
159	145	203	117	164	169	208	197	151	181	165
123	94	130	92	120	128	113	105	118	114	110
233	189	272	198	250	236	238	266	211	206	229
88	61	94	80	68	83	88	105	82	85	75
124	107	146	107	139	146	133	165	131	132	131
52	63	62	47	59	66	67	77	68	60	86
202	179	192	148	202	234	227	228	207	197	225
239	217	262	175	211	230	247	259	232	222	244
9	11	14	11	15	9	9	18	11	14	24
79	69	107	64	63	72	65	76	54	45	65
147	149	178	130	165	152	168	213	185	165	172
37	36	42	35	48	33	29	39	40	42	51
90	80	89	72	82	100	78	96	86	74	81
54	59	76	58	75	75	82	77	62	49	77
24	30	34	17	25	38	29	27	25	25	24
40	45	63	40	54	47	54	71	42	46	59
69	79	86	64	88	103	90	116	99	104	108
115	117	155	94	120	160	136	154	143	172	209
48	62	74	45	44	65	60	53	41	58	59
64	53	87	60	66	51	57	79	52	61	77
85	83	91	77	84	101	115	101	83	132	121
81	79	107	47	81	77	82	91	95	80	92
54	61	66	38	64	55	61	61	50	57	64
62	60	80	63	60	82	91	102	88	122	93
72	51	85	70	79	89	90	94	77	81	88
54	46	66	46	47	43	45	66	53	60	53
38	33	38	24	27	37	41	56	36	25	30
30	29	38	32	32	27	49	34	46	47	37
46	46	61	33	42	35	48	57	47	62	56

(단위: 명)

시·도	시·군·구	74	75	76	77	78	79	80세이상
경기도	수원시	279	302	238	222	252	227	1,393
	성남시	282	350	272	253	283	266	1,570
	의정부시	172	253	203	185	172	178	929
	안양시	114	152	105	117	111	85	659
	부천시	242	303	250	226	258	205	1,445
	광명시	73	107	112	73	79	93	520
	평택시	154	168	164	138	134	143	793
	동두천시	78	96	93	75	71	61	387
	안산시	245	292	269	245	261	259	1,678
	고양시	301	329	273	247	286	278	1,683
	과천시	14	16	14	12	11	7	75
	구리시	60	83	67	75	52	61	368
	남양주시	172	252	219	188	166	188	1,058
	오산시	42	68	50	40	46	34	214
	시흥시	64	109	83	71	90	84	529
	군포시	60	82	96	80	72	60	454
	의왕시	30	44	34	34	29	25	188
	하남시	43	49	51	35	50	47	279
	용인시	96	156	129	117	103	105	743
	파주시	178	208	193	164	152	135	966
	이천시	70	77	53	48	57	61	374
	안성시	64	84	72	84	85	78	455
	김포시	119	132	105	91	96	101	531
	화성시	100	120	113	98	78	77	551
	광주시	79	69	57	56	59	52	391
	양주시	106	99	94	89	75	95	510
	포천시	78	99	92	95	88	76	469
	여주시	48	83	65	51	65	53	338
	연천군	43	50	51	60	52	33	291
	가평군	41	56	44	45	45	49	303
	양평군	53	63	59	40	60	48	352

(단위: 명)

시·도	시·군·구	계	0	1	2	3	4	5	6	7
강원도	춘천시	11,455	11	28	31	32	43	53	60	110
	원주시	10,579	14	29	39	35	44	53	74	130
	강릉시	7,795	13	19	17	17	27	30	25	65
	동해시	3,407	7	10	11	11	9	11	12	37
	태백시	1,775	1	3	8	7	2	8	9	24
	속초시	4,288	4	2	10	13	15	11	23	37
	삼척시	3,085	5	5	8	10	11	15	20	16
	홍천군	1,805	0	4	3	4	4	8	4	5
	횡성군	1,383	2	5	1	1	5	6	4	14
	영월군	1,283	1	1	1	3	3	4	4	15
	평창군	1,294	1	1	2	1	1	1	7	4
	정선군	1,259	0	1	1	2	3	4	3	5
	철원군	1,819	1	5	3	4	3	3	4	13
	화천군	856	2	2	0	1	0	0	6	2
	양구군	1,090	0	2	2	5	3	5	7	5
	인제군	989	2	2	4	1	4	4	2	9
고성군	1,165	0	1	0	1	3	5	4	8	
양양군	1,201	1	3	1	3	1	4	3	7	
충청북도	청주시	20,193	37	63	71	87	92	123	125	273
	충주시	7,098	8	16	23	16	23	26	34	76
	제천시	5,240	5	8	8	21	21	26	29	51
	보은군	1,563	2	8	3	7	6	8	10	18
	옥천군	1,634	0	6	4	5	2	4	9	17
	영동군	1,913	3	3	7	7	5	10	9	16
	증평군	1,017	2	1	3	2	3	1	3	12
	진천군	1,786	5	5	4	12	10	9	10	17
	괴산군	1,668	1	1	4	4	4	4	5	14
	음성군	2,612	4	6	15	12	7	8	13	19
	단양군	1,328	0	3	2	4	6	6	6	13

(단위: 명)

시·도	시·군·구	8	9	10	11	12	13	14	15
강원도	춘천시	97	163	169	159	148	173	210	232
	원주시	160	134	179	147	178	205	204	237
	강릉시	77	87	95	99	108	126	155	157
	동해시	39	46	47	40	56	55	57	55
	태백시	22	32	19	27	30	29	28	33
	속초시	35	44	43	43	52	63	63	87
	삼척시	21	25	32	32	26	36	44	54
	홍천군	16	15	17	16	20	31	36	34
	횡성군	11	14	17	27	20	18	19	20
	영월군	11	17	19	18	22	24	25	31
	평창군	10	12	17	15	23	17	29	33
	정선군	9	8	18	15	12	14	20	26
	철원군	15	24	25	19	24	29	29	47
	화천군	9	6	9	10	8	10	13	18
	양구군	10	12	18	9	13	18	16	21
	인제군	7	5	8	8	9	16	10	11
고성군	6	17	13	16	16	14	15	19	
양양군	7	15	16	12	16	15	22	16	
충청북도	청주시	319	336	377	375	415	404	462	530
	충주시	77	94	109	123	116	141	131	158
	제천시	49	66	73	69	70	73	68	98
	보은군	14	13	11	17	19	25	21	28
	옥천군	15	25	27	21	26	34	24	30
	영동군	20	19	27	21	20	30	27	37
	증평군	14	13	18	14	20	25	18	17
	진천군	31	23	24	26	23	28	23	41
	괴산군	12	25	17	22	24	25	24	28
	음성군	29	29	31	32	31	40	39	49
	단양군	18	21	11	21	13	26	24	24

(단위: 명)

16	17	18	19	20	21	22	23	24	25
293	336	302	183	152	122	122	89	75	68
280	301	321	165	149	102	86	90	61	34
208	230	221	131	124	113	83	75	44	29
74	76	86	50	41	38	26	23	17	15
46	48	55	28	14	17	17	6	7	5
96	129	102	63	51	51	61	30	23	18
55	69	74	47	44	37	44	18	17	16
53	50	43	16	20	5	10	7	7	2
25	30	28	24	12	13	11	5	4	0
34	31	37	21	18	18	12	3	8	2
34	47	30	23	10	7	15	4	7	3
23	38	30	16	12	4	6	3	3	3
45	52	40	28	20	19	15	4	5	6
16	22	17	18	6	6	5	7	4	2
21	28	21	15	7	15	8	5	1	3
17	23	26	13	11	11	9	8	4	5
26	39	38	12	9	7	4	2	2	4
30	24	38	17	16	3	4	2	3	1
603	687	641	262	227	199	161	122	97	73
163	189	200	106	92	70	65	53	45	32
121	108	115	71	53	44	41	33	29	19
28	22	43	19	19	11	6	6	6	4
29	47	39	16	15	6	8	8	5	4
35	50	42	21	18	19	15	17	5	7
19	22	25	10	6	10	4	0	3	1
47	51	43	26	17	13	10	11	12	6
36	35	41	20	14	12	10	3	4	4
60	75	63	36	30	25	19	12	14	7
25	32	30	10	9	7	7	11	6	4

(단위: 명)

시·도	시·군·구	26	27	28	29	30	31	32	33
강원도	춘천시	37	28	21	25	27	21	24	31
	원주시	17	24	30	19	30	31	36	38
	강릉시	18	11	12	13	15	25	14	16
	동해시	4	6	2	6	7	8	19	7
	태백시	3	2	3	4	4	1	1	5
	속초시	6	8	12	12	4	12	5	7
	삼척시	3	7	3	3	4	7	8	12
	홍천군	3	2	2	2	2	1	2	7
	횡성군	3	2	2	1	1	2	2	5
	영월군	3	3	1	1	5	2	1	3
	평창군	1	2	1	1	2	1	1	2
	정선군	3	2	0	7	7	2	2	3
	철원군	3	3	0	4	3	2	2	2
	화천군	0	2	0	1	1	3	2	4
	양구군	3	4	2	1	2	1	1	1
	인제군	3	0	3	1	3	3	4	0
고성군	1	2	1	0	1	3	2	3	
양양군	1	1	1	2	0	4	1	1	
충청북도	청주시	53	61	44	52	66	72	68	67
	충주시	16	14	10	20	20	20	22	26
	제천시	10	9	12	6	3	11	11	21
	보은군	6	1	2	4	5	3	3	6
	옥천군	0	0	4	1	7	13	4	8
	영동군	4	1	4	5	3	5	5	8
	증평군	0	5	1	2	1	2	5	1
	진천군	4	5	5	7	7	7	8	7
	괴산군	5	3	3	3	5	4	1	3
	음성군	3	4	8	9	4	9	3	12
	단양군	5	0	7	0	1	3	7	1

(단위: 명)

34	35	36	37	38	39	40	41	42	43
48	52	48	54	62	63	73	93	94	118
39	34	63	55	64	57	74	96	95	116
22	23	38	29	44	37	39	61	62	66
10	14	12	21	19	17	25	29	26	32
10	10	7	9	9	15	16	12	17	10
10	14	26	15	18	31	22	27	19	22
14	13	16	18	21	23	15	22	30	33
7	9	7	8	7	12	10	11	10	10
2	8	6	11	6	3	8	12	12	13
3	6	6	3	3	6	8	8	6	15
3	3	4	5	6	4	4	9	11	10
6	5	6	7	4	11	7	11	9	7
4	5	6	7	7	5	9	11	14	16
1	1	1	0	4	2	6	1	5	11
6	5	3	7	5	6	2	7	2	6
1	5	5	2	5	6	5	8	8	7
6	6	4	4	3	7	5	5	5	6
3	5	2	4	9	5	6	8	7	9
81	112	121	117	134	133	151	162	164	184
26	38	45	45	36	40	63	52	67	73
14	18	34	25	28	19	32	31	47	43
7	9	9	6	6	10	10	7	7	18
5	9	10	10	8	7	15	5	7	20
6	6	16	13	8	12	9	12	15	17
2	5	4	7	11	4	7	9	3	13
9	10	6	8	8	8	7	16	21	15
5	2	7	10	12	5	9	10	9	12
9	14	19	10	14	11	22	17	30	20
5	7	10	2	5	9	5	14	7	12

(단위: 명)

시·도	시·군·구	44	45	46	47	48	49	50	51
강원도	춘천시	129	140	177	149	190	192	166	173
	원주시	118	124	163	149	133	184	154	181
	강릉시	98	79	108	111	109	122	140	102
	동해시	41	36	44	45	44	46	38	44
	태백시	24	25	23	17	26	29	28	29
	속초시	37	55	52	64	56	83	52	66
	삼척시	37	35	34	36	52	54	53	46
	홍천군	12	22	21	31	25	26	31	25
	횡성군	15	12	13	18	24	18	15	28
	영월군	11	7	17	11	15	24	15	23
	평창군	21	11	14	16	14	23	15	21
	정선군	11	5	18	11	22	16	19	20
	철원군	15	10	18	21	22	15	21	27
	화천군	12	13	8	9	11	12	7	11
	양구군	3	5	10	17	8	12	16	14
	인제군	13	7	7	12	13	9	13	14
고성군	12	11	20	13	17	16	17	11	
양양군	10	12	17	15	9	12	14	19	
충청북도	청주시	228	245	247	279	295	360	293	288
	충주시	86	83	92	90	113	112	109	106
	제천시	67	53	59	58	78	84	88	88
	보은군	14	7	28	23	14	19	24	26
	옥천군	29	15	14	20	17	23	29	32
	영동군	24	17	22	22	26	32	32	22
	증평군	11	9	12	7	7	22	18	18
	진천군	24	18	15	17	22	30	25	27
	괴산군	17	18	25	25	25	32	27	27
	음성군	34	33	28	34	38	32	43	43
	단양군	10	9	15	11	20	17	22	20

(단위: 명)

52	53	54	55	56	57	58	59	60	61	62
183	195	212	244	221	211	192	201	197	201	199
161	167	183	199	196	196	184	163	208	172	161
121	110	118	153	137	156	126	138	122	128	137
54	45	53	60	58	84	63	55	64	49	61
23	16	25	29	26	27	28	25	31	20	32
67	59	82	66	75	90	77	67	77	73	86
62	54	55	51	79	67	73	45	62	56	62
36	26	26	32	45	47	33	45	33	34	38
22	18	16	27	28	21	30	19	26	21	21
21	16	18	29	20	28	21	24	18	19	29
14	11	18	24	23	27	25	19	17	12	23
8	15	9	27	19	29	20	19	24	25	26
21	34	26	26	38	38	28	34	31	29	32
14	12	9	23	19	16	13	22	12	17	12
10	14	32	24	29	30	21	23	26	14	26
7	13	12	21	22	21	7	18	12	14	21
16	15	24	15	23	19	28	18	21	24	25
24	13	16	30	21	15	17	18	31	23	22
317	280	305	296	373	338	333	343	361	274	278
106	101	89	130	145	110	123	128	125	128	116
73	69	85	91	120	102	108	93	96	92	77
25	13	22	24	39	23	26	31	31	38	27
28	17	19	29	42	23	20	23	21	26	22
31	27	26	38	31	35	48	32	39	27	30
23	16	18	19	20	15	15	19	26	13	21
36	32	32	35	45	27	31	26	25	27	36
28	33	17	35	38	39	39	26	30	33	27
33	45	41	46	49	61	55	40	45	43	49
21	15	21	19	21	23	29	21	21	21	14

(단위: 명)

시·도	시·군·구	63	64	65	66	67	68	69	70
강원도	춘천시	175	138	162	99	113	152	138	170
	원주시	146	104	142	114	132	100	130	131
	강릉시	88	106	114	94	117	107	118	151
	동해시	58	55	55	34	40	47	70	50
	태백시	30	24	23	25	30	28	23	35
	속초시	68	64	58	50	58	62	55	67
	삼척시	48	31	56	38	40	44	58	44
	홍천군	20	19	35	25	28	19	24	28
	횡성군	22	15	21	16	15	20	18	20
	영월군	21	21	22	16	17	22	14	18
	평창군	13	12	20	16	15	25	15	35
	정선군	15	27	23	25	22	22	24	24
	철원군	31	19	21	22	31	23	23	30
	화천군	14	11	9	6	4	13	15	17
	양구군	18	16	20	13	16	19	13	17
	인제군	15	12	22	10	10	11	17	18
고성군	11	20	20	14	16	16	20	15	
양양군	18	16	15	14	19	20	22	23	
충청북도	청주시	270	250	288	219	210	210	265	265
	충주시	104	95	106	99	58	71	93	105
	제천시	81	73	94	67	69	86	72	98
	보은군	28	21	19	24	24	23	23	24
	옥천군	24	14	34	18	19	28	26	25
	영동군	23	22	30	25	25	29	21	26
	증평군	12	16	26	11	13	11	17	14
	진천군	21	21	27	19	26	24	18	23
	괴산군	24	16	23	20	27	16	17	37
	음성군	33	36	42	36	35	37	40	35
	단양군	25	18	21	15	12	18	21	18

(단위: 명)

71	72	73	74	75	76	77	78	79	80세이상
135	137	138	135	203	171	155	161	157	964
148	114	117	132	158	166	144	106	128	802
111	98	113	98	118	117	119	114	105	672
50	58	65	58	59	61	47	55	50	298
26	25	31	19	35	25	32	24	40	154
80	61	60	86	104	72	64	74	69	413
35	26	40	41	49	47	63	42	40	297
29	28	30	23	28	32	26	43	33	205
17	17	20	27	23	40	30	29	33	173
14	17	21	16	25	23	22	22	22	118
19	33	18	18	25	29	28	25	30	146
21	20	29	25	28	16	21	15	24	157
32	28	44	29	47	42	43	35	46	202
9	9	9	14	22	20	21	17	31	119
18	16	12	17	22	20	28	16	17	124
14	23	17	22	20	20	25	18	22	139
15	18	28	12	35	24	25	16	25	145
23	17	25	28	34	19	24	21	24	152
241	224	234	255	303	235	190	226	234	1,338
74	76	89	88	135	110	102	115	88	579
64	89	113	105	87	96	86	93	87	456
25	18	23	23	39	27	25	31	12	207
23	14	22	30	31	34	21	26	37	200
25	25	38	37	35	33	16	33	41	229
9	19	17	22	27	18	17	12	13	86
18	17	23	26	42	31	21	24	18	172
29	27	35	29	35	21	21	27	31	191
32	43	40	48	55	48	33	42	40	222
22	24	24	27	26	31	20	25	26	166

(단위: 명)

시·도	시·군·구	계	0	1	2	3	4	5	6	7
충청남도	천안시	12,140	21	36	51	44	65	58	78	147
	공주시	4,260	5	5	16	13	15	9	26	47
	보령시	4,133	3	11	5	14	5	17	14	34
	아산시	7,274	12	24	25	25	32	38	45	90
	서산시	3,022	4	4	9	15	10	12	18	18
	논산시	5,861	8	10	12	10	26	17	28	50
	계룡시	510	0	2	2	1	5	4	3	5
	당진시	2,602	4	2	10	9	9	13	17	28
	금산군	1,999	4	1	4	2	5	5	10	21
	부여군	3,171	2	4	14	8	8	8	10	40
	서천군	2,258	2	2	3	3	3	2	2	13
	청양군	950	1	2	2	4	3	3	5	10
	홍성군	2,970	9	8	7	8	15	5	15	34
	예산군	2,540	5	2	9	5	6	10	10	29
태안군	1,912	2	4	2	10	2	5	2	15	
전라북도	전주시	26,548	82	90	89	109	140	161	189	401
	군산시	12,672	19	24	52	46	50	48	66	150
	익산시	14,863	27	39	38	68	60	69	105	193
	정읍시	7,194	14	16	21	22	19	38	32	56
	남원시	5,104	7	20	19	16	21	22	32	57
	김제시	6,807	9	13	23	19	18	18	44	50
	완주군	4,145	8	13	12	23	28	20	26	57
	진안군	1,206	0	1	2	0	5	6	9	9
	무주군	1,068	0	0	1	4	4	4	4	4
	장수군	1,297	0	1	1	2	5	5	8	16
	임실군	1,581	1	3	4	4	5	6	10	11
	순창군	1,255	1	0	3	2	3	3	10	15
	고창군	2,579	5	1	8	9	5	9	7	26
	부안군	2,956	3	6	2	4	4	7	8	23

(단위: 명)

8	9	10	11	12	13	14	15	16	17
157	200	201	205	229	272	286	326	367	437
55	48	71	55	63	71	88	79	109	116
43	59	63	56	71	64	73	70	92	132
107	124	128	142	128	154	186	168	193	211
46	37	41	48	45	44	60	73	75	85
63	84	82	95	102	108	86	123	138	157
11	11	11	13	14	12	11	21	14	32
36	41	48	55	33	51	49	57	81	74
23	25	33	23	32	41	32	32	47	52
37	45	39	59	44	47	53	63	62	70
11	15	26	24	24	30	41	36	51	33
9	14	8	10	17	18	10	17	21	20
31	53	44	50	52	72	57	70	71	76
19	24	25	33	46	44	39	54	58	61
31	32	32	32	27	29	27	40	55	55
401	443	489	445	516	591	621	682	814	980
169	182	198	189	213	232	261	264	352	376
179	241	240	237	230	268	300	334	403	442
72	71	96	92	115	127	138	161	182	196
58	74	82	80	68	85	94	118	127	136
59	68	78	93	80	90	119	131	132	164
49	55	71	87	78	64	90	84	100	104
24	13	18	19	17	18	15	16	18	31
11	13	11	12	15	17	18	15	34	22
12	20	29	17	27	26	29	25	35	28
20	20	24	18	26	24	26	33	41	35
15	18	14	25	18	27	20	14	32	30
28	34	30	26	32	44	45	66	73	68
26	34	24	24	45	46	48	57	69	77

(단위: 명)

시·도	시·군·구	18	19	20	21	22	23	24	25
충청남도	천안시	386	172	159	114	121	81	70	51
	공주시	100	70	65	54	46	34	11	19
	보령시	99	43	32	14	22	11	14	12
	아산시	204	111	89	75	50	38	26	21
	서산시	84	36	31	25	22	12	6	7
	논산시	165	89	61	52	38	33	23	18
	계룡시	21	8	4	7	4	6	5	2
	당진시	75	33	26	16	11	5	8	8
	금산군	62	22	14	6	13	9	5	4
	부여군	86	23	26	23	19	23	16	8
	서천군	49	23	11	13	11	9	9	5
	청양군	20	9	9	5	9	3	5	6
	홍성군	68	37	22	22	23	21	8	6
	예산군	60	36	27	30	16	13	10	8
태안군	43	30	33	16	20	7	6	3	
전라북도	전주시	929	558	424	386	395	312	251	202
	군산시	375	227	169	161	128	82	65	46
	익산시	399	257	202	175	147	96	79	52
	정읍시	201	139	90	102	74	70	43	25
	남원시	145	83	69	70	52	55	36	25
	김제시	141	97	65	79	54	54	24	37
	완주군	107	70	47	58	38	34	24	22
	진안군	23	14	13	5	8	6	3	5
	무주군	37	17	14	7	12	6	1	3
	장수군	27	27	16	12	11	11	7	6
	임실군	40	18	15	19	13	9	4	4
	순창군	22	23	24	17	10	7	5	1
	고창군	81	36	24	21	14	13	13	4
	부안군	78	36	21	21	20	16	16	8

(단위: 명)

26	27	28	29	30	31	32	33	34	35
31	35	17	22	21	26	33	29	43	61
11	9	5	10	8	9	10	12	12	18
7	6	7	6	15	8	10	12	9	19
23	14	13	15	15	14	19	25	24	46
5	6	2	4	8	8	5	9	11	16
20	14	13	10	17	20	13	13	21	29
0	0	2	1	0	3	2	2	1	2
7	6	2	4	6	5	2	6	7	11
3	2	0	4	4	3	6	4	6	7
10	3	7	6	9	10	9	11	8	10
4	2	5	3	3	7	11	4	7	5
3	2	3	3	2	2	3	2	4	5
5	4	5	5	5	5	7	13	11	15
2	7	5	3	3	6	7	5	6	11
6	1	0	1	5	5	4	9	10	6
107	91	81	63	62	81	81	85	110	141
35	42	24	27	34	33	26	37	46	65
43	50	40	26	31	45	42	54	52	73
24	16	16	8	18	19	20	34	17	34
11	5	9	21	7	16	13	19	17	21
20	12	15	17	11	17	20	17	22	32
16	7	13	12	17	5	17	21	13	15
3	1	6	3	1	0	4	1	3	2
3	1	0	5	5	4	3	2	1	2
3	3	3	4	3	2	6	3	3	8
3	5	2	5	4	6	7	6	7	9
1	4	2	3	3	8	7	5	2	6
4	7	3	2	3	6	9	6	8	13
6	3	1	8	5	9	10	4	17	11

(단위: 명)

시·도	시·군·구	36	37	38	39	40	41	42	43
충청남도	천안시	66	66	77	71	95	102	121	122
	공주시	24	31	30	26	21	26	26	48
	보령시	17	20	31	22	18	30	34	47
	아산시	36	45	40	40	58	59	44	65
	서산시	8	19	14	18	31	29	25	35
	논산시	30	37	24	25	39	42	48	54
	계룡시	3	1	5	2	3	6	1	4
	당진시	17	14	11	18	20	10	22	28
	금산군	5	13	10	6	9	15	19	19
	부여군	9	19	25	22	21	21	31	31
	서천군	8	10	7	12	10	9	15	17
	청양군	2	4	4	3	6	4	10	12
	홍성군	20	18	28	20	15	25	22	32
	예산군	10	12	12	8	23	18	19	19
태안군	8	9	14	12	9	15	13	25	
전라북도	전주시	169	165	168	168	237	198	266	288
	군산시	73	92	85	77	77	97	105	125
	익산시	83	93	92	92	121	124	122	158
	정읍시	24	42	41	38	57	57	61	75
	남원시	28	33	34	28	30	41	39	47
	김제시	26	32	41	33	47	55	36	79
	완주군	25	36	26	32	27	38	34	33
	진안군	8	4	8	13	12	7	7	9
	무주군	2	2	9	8	6	6	6	9
	장수군	8	4	10	6	8	7	12	7
	임실군	7	6	9	12	6	10	15	19
	순창군	8	8	5	10	12	12	14	11
	고창군	10	12	10	17	16	12	18	21
	부안군	10	12	8	20	22	12	18	31

(단위: 명)

44	45	46	47	48	49	50	51	52	53	54
141	147	170	158	177	179	180	169	196	195	147
55	52	44	52	64	71	57	56	52	78	69
54	53	59	54	71	74	58	61	54	61	64
85	73	92	97	92	114	115	105	94	102	73
31	39	44	35	51	44	30	49	41	41	36
66	66	76	67	66	94	90	92	112	97	90
3	8	8	7	5	11	5	8	7	6	3
27	28	30	28	31	46	39	39	43	46	38
24	14	30	25	34	27	26	36	32	40	33
39	29	38	39	59	49	39	42	49	47	35
18	23	25	27	24	30	31	20	36	29	33
13	7	12	11	8	19	14	17	10	24	9
43	37	42	34	37	38	52	46	46	46	39
29	23	34	34	39	36	31	40	36	35	27
24	13	28	17	24	25	27	20	30	25	31
292	386	422	421	386	419	396	412	404	396	415
152	158	160	183	180	189	166	173	169	189	191
180	180	216	188	225	218	208	202	227	213	221
69	77	105	83	106	115	95	106	129	117	121
57	72	73	66	77	80	105	68	83	64	83
64	69	69	87	90	92	105	86	98	78	112
48	58	54	62	53	64	54	60	64	48	56
10	11	15	15	14	15	14	15	24	10	16
11	6	13	15	20	19	16	13	20	13	14
17	11	15	10	21	23	21	28	23	27	18
19	23	21	25	24	30	23	20	28	30	22
10	15	13	10	15	20	25	21	21	23	21
35	38	32	30	31	44	32	37	49	44	40
29	25	25	40	40	44	43	42	47	46	27

(단위: 명)

시·도	시·군·구	55	56	57	58	59	60	61	62
충청남도	천안시	189	230	207	206	174	180	187	196
	공주시	82	73	75	67	67	78	62	70
	보령시	68	63	82	93	63	68	74	86
	아산시	105	116	124	113	100	107	101	125
	서산시	52	53	62	41	45	52	46	45
	논산시	99	103	95	123	107	108	91	94
	계룡시	8	15	6	6	6	6	7	2
	당진시	41	38	50	43	43	36	55	48
	금산군	34	37	33	31	34	34	21	25
	부여군	50	67	78	54	53	39	51	46
	서천군	41	54	49	39	29	41	34	44
	청양군	18	23	14	26	16	19	15	15
	홍성군	58	44	49	54	46	47	43	45
	예산군	46	48	48	44	35	41	36	39
	태안군	32	39	24	30	47	31	26	29
전라북도	전주시	436	403	438	432	355	368	325	343
	군산시	219	197	210	200	186	218	185	224
	익산시	232	233	287	252	232	242	225	286
	정읍시	122	139	142	131	109	129	91	108
	남원시	84	86	107	107	83	83	70	71
	김제시	97	110	136	117	113	102	99	108
	완주군	69	58	77	67	56	70	56	51
	진안군	20	26	27	23	20	19	23	26
	무주군	22	21	30	22	11	14	9	15
	장수군	28	16	32	32	22	20	18	22
	임실군	25	21	30	35	11	23	20	22
	순창군	17	27	23	20	20	17	14	16
	고창군	48	46	47	41	38	37	36	46
	부안군	44	42	53	55	40	56	48	61

(단위: 명)

63	64	65	66	67	68	69	70	71	72	73
151	116	176	138	153	131	160	156	131	131	148
66	28	46	48	65	63	67	71	59	55	48
76	42	72	43	78	55	66	72	53	59	58
90	87	108	86	98	89	95	124	88	96	103
43	30	30	30	39	56	61	54	50	38	43
102	78	86	78	100	82	81	106	51	63	85
2	3	5	3	3	5	6	5	5	3	2
34	32	24	38	24	41	37	46	29	34	27
36	18	34	21	31	20	20	25	30	21	31
46	43	48	41	53	41	39	49	34	40	53
39	39	30	30	38	34	44	49	40	41	48
17	8	20	12	13	13	10	13	12	9	15
40	39	36	37	35	44	46	49	30	34	42
46	34	32	33	41	33	31	56	41	28	43
25	24	31	26	30	29	28	39	34	24	26
283	239	290	272	309	275	258	302	228	216	224
196	168	193	169	226	200	156	210	177	137	136
187	163	209	189	218	202	180	219	165	170	148
85	73	96	78	88	98	110	115	86	79	76
65	42	70	56	67	74	69	56	60	45	55
103	76	99	103	96	103	93	132	102	80	113
58	48	61	42	58	41	39	58	44	49	40
24	12	15	14	19	19	18	23	15	22	14
11	11	19	15	18	9	12	7	15	16	12
14	12	15	13	22	12	14	9	12	14	10
21	20	18	18	22	16	23	16	17	17	15
16	14	19	11	16	13	21	15	16	8	18
37	28	31	36	30	35	42	30	39	22	26
47	27	49	53	47	64	50	41	48	42	51

(단위: 명)

시·도	시·군·구	74	75	76	77	78	79	80세이상
충청남도	천안시	141	182	145	150	132	137	862
	공주시	69	90	75	50	49	50	411
	보령시	66	82	58	63	61	63	415
	아산시	119	131	92	81	106	93	614
	서산시	46	64	43	38	32	55	313
	논산시	81	118	101	66	84	86	530
	계룡시	6	5	6	4	4	9	40
	당진시	32	38	42	27	36	40	277
	금산군	30	46	37	26	37	38	266
	부여군	56	78	60	29	56	46	357
	서천군	57	54	53	44	44	35	322
	청양군	8	17	17	12	10	18	122
	홍성군	33	52	42	43	37	49	297
	예산군	54	57	57	33	41	38	286
태안군	27	42	30	25	20	24	194	
전라북도	전주시	220	350	249	197	222	232	1,472
	군산시	146	234	172	135	163	142	919
	익산시	169	272	208	141	173	162	1,200
	정읍시	87	120	104	75	78	84	755
	남원시	66	88	77	44	54	50	477
	김제시	99	139	129	98	130	108	881
	완주군	42	65	61	63	56	49	390
	진안군	16	25	20	21	18	18	160
	무주군	14	30	30	11	14	20	140
	장수군	13	18	25	19	14	11	143
	임실군	20	28	28	27	31	17	204
	순창군	8	22	15	17	23	14	161
	고창군	55	51	49	32	45	34	307
	부안군	56	75	58	55	58	54	344

(단위: 명)

시·도	시·군·구	계	0	1	2	3	4	5	6	7
전라 남도	목포시	11,575	24	49	43	55	60	74	75	185
	여수시	9,999	16	26	32	37	40	52	63	114
	순천시	6,809	8	12	24	16	15	19	45	81
	나주시	4,178	8	16	13	12	12	16	19	35
	광양시	3,337	7	11	15	15	19	24	20	47
	담양군	1,774	1	3	1	5	5	6	4	22
	곡성군	1,418	2	1	2	2	5	1	3	4
	구례군	1,299	0	2	1	1	4	4	4	7
	고흥군	3,650	2	4	9	2	11	7	12	12
	보성군	2,264	1	1	4	7	8	10	9	12
	화순군	2,624	5	8	5	2	7	9	14	17
	장흥군	2,416	4	8	7	9	13	11	12	23
	강진군	1,896	6	3	7	4	5	15	9	19
	해남군	3,178	1	6	6	3	7	15	12	22
	영암군	1,973	0	3	3	2	10	5	6	25
	무안군	2,381	1	1	6	5	7	9	9	19
	함평군	1,461	1	2	4	3	6	5	8	9
	영광군	2,971	10	6	9	11	15	21	18	37
	장성군	1,937	1	4	7	8	8	8	10	15
	완도군	2,194	3	3	4	5	1	7	5	12
진도군	1,935	3	5	5	4	5	7	14	11	
신안군	1,837	1	2	1	3	5	9	9	18	

(단위: 명)

시·도	시·군·구	8	9	10	11	12	13	14	15
전라 남도	목포시	174	204	183	208	197	238	265	289
	여수시	104	126	152	138	164	193	181	201
	순천시	77	99	103	98	111	127	145	153
	나주시	34	53	64	59	59	70	87	89
	광양시	41	51	64	71	59	69	82	89
	담양군	9	18	23	18	25	23	22	27
	곡성군	10	15	14	18	19	17	21	24
	구례군	15	13	20	15	22	21	20	26
	고흥군	27	35	32	37	39	35	45	61
	보성군	16	20	34	29	23	27	32	48
	화순군	21	30	31	34	28	44	42	59
	장흥군	19	28	34	30	35	28	50	47
	강진군	16	22	25	19	39	33	35	22
	해남군	26	42	33	32	41	65	57	51
	영암군	18	27	30	39	23	35	46	51
	무안군	30	33	52	37	35	39	37	43
	함평군	14	11	21	13	15	22	18	30
	영광군	32	36	49	40	37	35	47	43
	장성군	19	19	29	20	24	33	20	44
	완도군	11	13	23	22	25	22	32	30
진도군	15	15	27	20	25	27	44	39	
신안군	21	27	27	24	19	32	28	38	

(단위: 명)

16	17	18	19	20	21	22	23	24	25
381	446	400	226	224	167	109	109	68	54
235	282	280	129	99	84	82	54	46	39
206	247	220	123	99	65	63	51	41	22
100	116	91	49	33	37	27	23	20	23
102	105	111	41	53	37	26	17	21	13
39	45	45	24	21	26	15	11	7	10
24	35	27	12	19	13	12	5	5	1
37	28	30	8	11	8	10	6	3	3
73	75	86	32	29	26	19	11	3	5
54	76	57	30	25	22	9	9	8	5
58	84	65	44	28	25	24	20	9	7
71	63	58	35	24	18	9	12	9	6
48	42	37	18	22	18	19	9	6	7
73	85	83	34	27	17	20	7	12	8
48	59	52	16	21	21	11	13	3	9
78	84	77	36	35	22	18	16	11	4
26	37	31	25	11	6	10	6	5	6
79	76	61	58	38	27	31	11	13	13
42	47	57	25	24	25	18	10	7	7
32	50	38	35	11	14	11	7	5	5
40	54	48	26	18	7	16	8	9	10
38	57	42	18	11	13	7	4	5	6

(단위: 명)

시·도	시·군·구	26	27	28	29	30	31	32	33
전라 남도	목포시	36	34	30	30	26	27	33	43
	여수시	20	18	18	29	23	23	34	37
	순천시	16	25	6	18	15	27	11	21
	나주시	11	13	12	13	13	8	11	6
	광양시	4	1	10	8	11	11	10	13
	담양군	5	2	1	6	4	10	4	6
	곡성군	1	3	2	3	2	1	3	0
	구례군	1	2	1	1	0	2	2	0
	고흥군	6	4	4	5	7	5	9	7
	보성군	5	3	6	2	4	4	4	6
	화순군	5	8	8	9	7	5	6	9
	장흥군	6	6	6	7	5	6	7	8
	강진군	8	2	2	3	9	6	8	7
	해남군	6	4	4	9	13	11	12	6
	영암군	7	3	6	4	7	5	7	4
	무안군	8	4	3	2	6	0	7	10
	함평군	5	2	2	2	4	3	5	2
	영광군	5	7	9	4	7	15	14	10
	장성군	6	3	6	5	5	7	3	5
	완도군	2	2	3	2	1	1	8	5
진도군	5	2	5	4	3	8	4	6	
신안군	2	5	5	4	5	5	6	6	

(단위: 명)

34	35	36	37	38	39	40	41	42	43
50	50	65	62	66	63	83	98	94	124
52	48	53	50	61	50	75	64	87	110
26	20	30	34	30	28	42	52	71	62
14	22	19	25	24	18	23	35	40	31
15	19	19	30	27	24	30	25	34	32
9	10	2	5	8	11	10	13	22	15
3	7	8	6	5	5	7	8	13	19
4	4	4	5	7	9	14	14	9	13
9	20	9	10	12	16	24	22	24	39
3	14	10	13	9	15	16	24	23	20
10	14	16	5	17	15	22	21	28	29
6	13	6	13	15	10	18	21	16	13
7	9	7	13	9	7	13	12	19	21
6	17	19	9	14	21	17	24	16	22
4	7	6	7	12	14	15	11	15	17
10	13	7	13	11	15	15	13	16	23
9	6	11	8	5	12	12	4	18	13
11	14	16	16	12	22	25	18	21	36
8	8	10	13	7	6	10	15	22	10
12	9	6	11	9	12	12	9	9	20
6	7	7	10	12	9	10	17	12	22
5	3	7	5	6	5	8	8	11	10

(단위: 명)

시·도	시·군·구	44	45	46	47	48	49	50	51
전라 남도	목포시	123	134	143	160	158	169	150	144
	여수시	110	108	109	124	134	151	149	159
	순천시	84	86	79	98	88	107	100	121
	나주시	40	45	44	41	55	64	46	72
	광양시	37	41	44	39	59	51	54	41
	담양군	18	24	27	18	26	20	24	20
	곡성군	15	15	17	7	25	15	17	28
	구례군	16	11	18	19	22	21	9	19
	고흥군	32	23	38	36	50	49	58	41
	보성군	20	23	26	31	37	29	33	30
	화순군	29	36	36	45	50	48	45	54
	장흥군	19	26	34	33	44	40	33	31
	강진군	18	23	23	17	15	24	39	25
	해남군	38	27	40	35	35	41	34	52
	영암군	17	18	35	23	22	28	31	40
	무안군	22	31	48	25	39	45	37	31
	함평군	19	19	15	20	21	20	23	37
	영광군	34	33	38	50	42	51	57	52
	장성군	23	24	25	25	30	33	28	26
	완도군	15	28	26	17	23	24	31	37
진도군	15	18	25	20	31	32	22	35	
신안군	16	17	12	19	13	20	25	26	

(단위: 명)

52	53	54	55	56	57	58	59	60	61	62
163	173	192	150	195	207	199	146	165	161	166
159	159	169	144	187	181	171	193	167	145	159
112	107	126	111	120	124	129	135	112	91	98
83	78	75	72	82	79	72	66	66	58	67
46	54	47	52	58	56	50	43	41	39	46
31	18	32	28	38	37	30	29	24	24	31
28	27	27	14	31	27	32	25	17	17	26
18	19	18	12	30	23	18	28	18	18	25
46	46	53	67	67	84	66	56	60	51	56
44	36	43	40	36	45	55	44	36	34	43
53	46	47	46	43	58	41	37	37	30	35
47	44	33	41	53	51	38	35	36	43	31
32	33	29	32	42	33	42	43	28	26	27
46	61	47	57	70	73	67	51	52	55	41
24	36	28	26	22	31	38	30	30	28	28
37	44	42	38	37	46	36	34	27	25	32
23	24	21	24	26	32	26	26	27	16	27
48	54	45	48	39	54	58	41	39	51	50
28	28	26	34	28	39	35	36	23	25	25
35	37	39	47	46	43	34	34	32	34	32
28	33	35	22	38	55	30	22	28	32	29
21	26	33	21	35	30	26	23	26	28	26

(단위: 명)

시·도	시·군·구	63	64	65	66	67	68	69	70
전라 남도	목포시	128	114	143	145	143	133	141	154
	여수시	167	96	159	120	149	154	137	178
	순천시	107	71	94	90	90	80	85	101
	나주시	63	51	50	37	47	65	63	59
	광양시	52	26	44	38	34	34	40	41
	담양군	26	20	29	19	17	32	20	26
	곡성군	20	13	18	21	16	26	12	17
	구례군	20	23	24	13	16	14	18	20
	고흥군	55	35	60	53	61	50	59	67
	보성군	42	29	27	26	28	28	29	28
	화순군	22	27	37	35	24	28	31	30
	장흥군	22	23	28	33	27	40	43	40
	강진군	25	18	34	15	28	29	24	29
	해남군	41	32	49	39	49	49	53	46
	영암군	24	19	24	17	31	33	30	28
	무안군	23	35	35	32	48	23	38	42
	함평군	28	14	18	26	17	15	29	32
	영광군	38	43	43	42	49	46	39	47
	장성군	10	22	26	25	22	28	28	33
	완도군	29	23	35	36	27	32	31	32
진도군	14	20	33	24	28	28	21	25	
신안군	26	17	35	35	26	30	34	37	

(단위: 명)

71	72	73	74	75	76	77	78	79	80세이상
128	140	119	121	158	132	111	123	122	701
142	109	123	125	162	124	152	155	129	919
63	64	63	63	82	72	66	83	74	629
58	62	67	66	70	58	58	60	61	475
38	37	27	33	38	41	24	35	36	288
20	21	25	20	48	27	21	32	28	246
25	21	18	19	27	28	17	25	28	250
18	24	22	17	34	21	19	25	18	180
46	58	53	54	92	66	71	73	65	692
17	38	31	29	29	30	35	37	36	303
30	33	35	37	42	34	45	34	29	301
27	30	28	29	50	45	28	37	28	301
23	34	32	25	36	30	23	31	33	209
44	46	52	54	49	70	62	54	56	396
20	27	19	33	41	32	32	32	18	251
25	30	21	35	42	37	30	42	34	213
19	20	18	25	31	29	23	20	26	157
36	40	38	29	55	45	38	31	40	273
24	30	26	35	38	40	31	25	29	244
44	31	42	42	63	50	59	49	49	347
28	29	26	27	40	32	34	36	33	256
27	23	27	28	45	34	29	40	44	286

(단위: 명)

시·도	시·군·구	계	0	1	2	3	4	5	6	7
경상 북도	포항시	17,864	25	34	46	45	77	65	99	147
	경주시	8,166	5	17	21	16	27	25	30	49
	김천시	5,447	5	5	12	11	16	22	29	57
	안동시	6,923	7	22	19	21	22	30	32	54
	구미시	7,665	11	20	35	36	43	50	62	86
	영주시	5,316	6	11	13	14	19	24	20	48
	영천시	5,061	9	6	6	11	15	29	23	51
	상주시	3,589	4	4	7	7	10	11	17	21
	문경시	2,950	1	5	6	7	5	7	6	17
	경산시	7,291	18	21	21	30	37	27	40	78
	군위군	922	1	2	1	1	0	4	3	6
	의성군	2,555	0	4	4	3	6	3	5	12
	청송군	1,104	1	2	0	1	1	6	4	8
	영양군	1,086	2	1	2	2	6	7	6	10
	영덕군	2,032	2	3	2	4	4	3	10	14
	청도군	1,868	3	1	2	1	2	4	2	10
	고령군	1,314	1	3	3	2	6	2	8	10
	성주군	1,834	3	2	3	4	3	2	5	9
	칠곡군	3,662	8	7	14	12	17	18	20	51
	예천군	2,122	4	4	5	4	1	2	5	22
봉화군	1,538	0	1	3	1	4	1	5	10	
울진군	2,423	1	2	1	2	2	9	4	12	
울릉군	240	0	1	0	0	0	0	0	0	

(단위: 명)

8	9	10	11	12	13	14	15	16	17
187	238	224	257	270	298	307	359	412	519
72	91	108	90	85	122	136	122	150	184
60	76	61	77	64	73	78	83	121	122
67	75	97	104	111	99	117	170	161	176
103	155	155	181	149	195	168	212	245	273
49	62	66	61	59	74	84	87	115	167
30	56	71	49	74	67	90	90	107	116
27	43	38	46	44	46	42	61	78	83
19	32	30	34	29	48	45	53	63	68
85	98	108	106	102	143	121	163	164	190
3	7	10	5	6	11	7	11	9	15
23	24	24	27	29	27	23	40	33	39
8	9	10	6	9	15	17	18	14	18
10	7	15	15	15	7	10	14	18	31
20	11	21	23	21	22	25	33	27	54
12	12	13	19	24	23	17	24	30	35
6	14	15	20	10	21	19	27	32	31
20	22	19	17	15	17	22	27	34	38
41	60	59	61	62	54	70	73	100	107
29	25	30	29	25	29	28	41	37	51
16	13	19	20	16	28	18	34	36	45
10	17	22	12	11	27	24	37	47	51
2	0	6	0	1	1	2	2	3	9

(단위: 명)

시·도	시·군·구	18	19	20	21	22	23	24	25
경상 북도	포항시	490	249	223	195	161	112	93	70
	경주시	174	108	81	67	51	36	36	28
	김천시	118	82	67	68	35	37	20	24
	안동시	181	92	78	54	52	35	29	37
	구미시	267	122	109	71	69	51	27	27
	영주시	132	74	74	64	45	42	28	31
	영천시	106	78	51	46	37	31	18	16
	상주시	78	45	38	32	22	20	12	11
	문경시	70	41	25	19	17	9	9	9
	경산시	171	108	111	95	89	61	63	31
	군위군	20	13	16	6	3	6	4	6
	의성군	48	27	15	18	15	16	11	4
	청송군	17	13	13	6	9	8	2	6
	영양군	18	19	13	11	11	10	2	1
	영덕군	44	19	17	17	9	6	2	5
	청도군	33	27	23	10	9	7	6	1
	고령군	27	22	19	7	7	8	2	2
	성주군	35	22	17	19	19	9	4	5
	칠곡군	93	58	49	46	28	18	12	12
	예천군	36	26	23	17	15	10	9	5
봉화군	43	19	15	8	10	6	5	5	
울진군	47	21	23	18	13	17	3	2	
울릉군	5	2	5	0	1	0	0	0	

(단위: 명)

26	27	28	29	30	31	32	33	34	35
55	40	37	31	40	32	51	43	72	82
19	18	16	15	17	27	16	24	22	32
14	23	11	9	10	13	10	16	20	24
13	16	20	15	17	15	25	27	27	32
19	24	14	17	11	30	27	33	31	46
14	7	9	10	13	15	9	19	21	16
14	7	10	15	7	9	13	9	9	22
12	6	3	7	10	7	17	16	13	20
5	5	6	7	3	5	12	9	8	16
22	22	12	13	16	21	22	30	31	30
4	3	1	1	2	2	1	1	4	0
4	3	6	5	5	7	9	8	12	12
2	0	3	2	1	4	3	2	3	4
2	1	3	7	4	2	2	1	6	1
0	3	1	3	2	3	1	4	7	5
4	2	4	1	3	4	7	8	5	9
4	0	2	2	1	5	2	5	3	5
3	3	5	4	4	4	8	2	6	4
8	14	9	7	6	9	10	11	15	14
8	5	6	4	3	9	5	2	6	5
4	0	0	1	3	3	3	8	3	4
3	3	3	4	5	9	2	6	4	5
0	0	0	0	0	0	0	0	0	1

(단위: 명)

시·도	시·군·구	36	37	38	39	40	41	42	43
경상 북도	포항시	78	89	105	100	139	120	157	177
	경주시	30	31	41	38	52	49	64	81
	김천시	22	46	28	29	42	38	51	48
	안동시	28	36	37	59	50	59	73	71
	구미시	51	48	65	58	56	73	90	88
	영주시	24	40	34	32	33	35	55	66
	영천시	26	26	15	23	31	33	41	47
	상주시	18	19	13	23	21	17	29	32
	문경시	9	16	17	17	18	20	31	32
	경산시	39	49	45	46	46	47	56	80
	군위군	6	3	6	4	10	5	3	9
	의성군	13	12	14	17	23	11	20	23
	청송군	1	12	1	7	5	6	6	12
	영양군	4	6	1	6	6	7	4	6
	영덕군	7	5	7	6	11	15	10	12
	청도군	6	5	7	11	14	12	14	17
	고령군	3	9	5	8	8	9	8	12
	성주군	9	8	8	10	14	7	13	19
	칠곡군	20	23	22	21	28	26	36	36
	예천군	4	9	7	9	17	15	22	13
봉화군	7	6	5	6	13	11	9	13	
울진군	6	14	13	17	14	13	18	21	
울릉군	2	3	0	1	0	1	0	1	

(단위: 명)

44	45	46	47	48	49	50	51	52	53	54
229	202	232	203	243	263	249	227	278	259	282
82	85	103	113	112	150	130	147	126	124	144
68	56	67	69	73	105	78	86	73	76	75
96	89	91	101	112	118	110	121	130	127	103
99	103	119	130	124	130	115	97	121	112	126
62	60	68	87	95	106	96	76	103	85	89
58	58	76	75	79	76	76	73	77	106	78
40	49	46	32	49	64	61	48	62	63	55
29	28	33	32	43	51	43	40	54	50	60
82	90	105	115	116	132	115	125	110	128	107
6	9	9	4	11	19	9	13	15	16	12
25	21	24	31	29	36	49	41	46	43	42
9	12	5	12	22	18	16	16	18	18	19
13	6	14	19	13	13	16	18	21	23	14
20	16	27	19	27	38	25	27	24	31	33
21	21	26	21	31	28	39	41	35	38	31
12	16	13	22	29	23	13	10	15	15	22
10	23	18	18	30	35	43	31	35	33	33
49	43	44	45	54	62	59	48	59	50	53
16	20	26	27	30	31	20	23	28	45	45
14	16	18	19	25	33	17	31	27	24	28
20	28	31	36	29	42	45	42	38	35	43
0	2	3	0	4	1	3	3	7	3	3

(단위: 명)

시·도	시·군·구	55	56	57	58	59	60	61	62
경상 북도	포항시	284	319	367	321	331	314	309	328
	경주시	179	145	159	169	169	169	165	145
	김천시	90	102	113	118	82	97	74	104
	안동시	103	156	148	149	132	120	120	109
	구미시	132	144	138	109	114	117	108	108
	영주시	83	104	111	104	93	107	102	71
	영천시	107	114	94	87	88	79	82	83
	상주시	67	63	77	68	61	55	53	58
	문경시	54	65	69	48	56	65	59	49
	경산시	113	131	115	110	115	116	103	116
	군위군	14	17	18	20	17	13	21	11
	의성군	51	48	64	59	49	55	51	36
	청송군	22	18	18	34	22	27	12	17
	영양군	26	26	23	16	19	12	17	23
	영덕군	41	38	38	40	23	29	32	32
	청도군	35	40	41	38	39	42	32	44
	고령군	27	28	29	24	21	26	24	17
	성주군	37	32	34	37	30	30	33	24
	칠곡군	62	63	78	57	41	53	49	46
	예천군	40	57	56	39	36	36	32	35
봉화군	32	24	31	35	20	26	17	27	
울진군	37	57	52	39	33	36	46	32	
울릉군	5	5	7	5	3	6	1	3	

(단위: 명)

63	64	65	66	67	68	69	70	71	72	73
287	265	343	255	266	313	292	259	209	218	258
125	134	117	126	134	130	142	114	100	95	116
85	61	85	67	80	83	87	107	64	66	76
93	78	111	83	85	78	88	81	62	66	91
101	85	106	62	79	60	70	72	78	63	63
75	66	73	63	64	60	74	67	40	56	83
65	76	90	73	72	86	83	83	58	66	70
57	44	65	48	51	56	49	62	48	35	39
43	44	58	39	36	43	52	40	28	34	50
86	89	107	92	83	109	105	95	78	84	82
13	12	15	10	11	20	12	26	11	14	16
42	40	54	37	34	40	42	38	42	35	44
12	20	13	10	17	15	16	30	14	10	19
22	14	20	13	11	15	10	12	16	8	17
24	30	32	27	27	43	30	34	21	26	44
24	24	30	26	23	30	26	24	31	14	25
18	15	22	18	24	30	27	19	20	19	21
36	34	30	22	30	34	31	30	20	21	17
51	48	49	59	34	58	47	53	30	44	61
27	30	38	17	31	27	31	34	17	20	37
26	20	20	27	15	15	21	20	14	13	18
42	27	43	29	32	43	50	45	34	35	38
2	9	2	5	4	2	5	4	5	4	8

(단위: 명)

시·도	시·군·구	74	75	76	77	78	79	80세이상
경상 북도	포항시	274	326	253	224	259	201	1,472
	경주시	124	160	145	146	129	127	863
	김천시	81	113	96	84	84	87	558
	안동시	95	118	102	94	105	75	621
	구미시	76	80	82	66	83	59	431
	영주시	70	84	85	75	74	67	517
	영천시	89	103	82	81	82	67	529
	상주시	68	85	58	64	63	70	426
	문경시	58	77	65	44	50	41	310
	경산시	102	115	120	101	104	73	614
	군위군	19	33	17	25	26	14	133
	의성군	44	53	48	36	54	39	349
	청송군	21	30	27	13	29	20	158
	영양군	12	16	24	23	19	22	148
	영덕군	50	54	48	45	43	46	328
	청도군	31	36	30	30	32	42	264
	고령군	23	21	19	18	28	26	145
	성주군	30	33	38	25	33	30	251
	칠곡군	61	62	53	41	60	45	326
	예천군	40	33	36	32	32	23	314
봉화군	31	33	21	27	18	28	227	
울진군	54	52	57	41	56	31	398	
울릉군	7	4	4	6	7	8	41	

(단위: 명)

시·도	시·군·구	계	0	1	2	3	4	5	6	7
경상 남도	창원시	23,361	29	25	54	59	63	81	108	242
	진주시	11,332	20	20	26	31	40	52	62	140
	통영시	5,169	6	8	13	19	18	28	23	71
	사천시	4,541	5	2	10	12	9	22	21	38
	김해시	14,355	19	36	38	38	51	50	69	195
	밀양시	4,818	6	4	8	12	9	10	18	44
	거제시	3,016	2	7	7	5	7	12	11	42
	양산시	8,255	16	21	27	33	36	45	36	88
	의령군	1,137	0	0	0	1	3	2	0	10
	함안군	2,252	4	2	8	4	3	6	11	17
	창녕군	2,674	4	6	5	5	9	6	17	29
	고성군	2,043	1	2	5	7	3	8	8	16
	남해군	1,820	1	1	4	3	4	3	5	10
	하동군	2,196	0	3	2	8	1	4	4	15
	산청군	1,589	4	2	3	3	5	7	6	17
	함양군	1,596	0	1	1	3	4	3	5	25
	거창군	2,715	3	1	8	10	15	9	17	25
합천군	2,158	3	2	5	4	2	3	4	16	
제주특별 자치도	제주시	14,149	27	53	44	70	62	91	91	234
	서귀포시	5,904	12	11	21	16	21	42	38	78

(단위: 명)

시·도	시·군·구	8	9	10	11	12	13	14	15
경상 남도	창원시	323	379	398	406	393	472	477	561
	진주시	151	172	206	230	167	226	254	314
	통영시	58	93	88	90	89	101	100	125
	사천시	53	62	68	61	65	75	95	72
	김해시	217	238	269	238	251	301	349	366
	밀양시	46	70	70	70	68	80	85	90
	거제시	43	67	65	59	54	83	78	62
	양산시	90	121	111	135	151	133	162	138
	의령군	11	10	10	11	10	12	12	18
	함안군	20	29	31	31	28	38	41	27
	창녕군	33	27	26	31	23	22	41	38
	고성군	23	20	32	29	37	33	23	30
	남해군	16	22	18	18	19	30	18	33
	하동군	27	29	29	27	33	34	36	35
	산청군	13	18	26	18	25	17	23	34
	함양군	17	24	23	26	23	28	23	36
	거창군	35	48	46	34	47	46	42	53
합천군	21	25	29	25	13	25	22	26	
제주특별 자치도	제주시	226	263	290	291	297	310	352	363
	서귀포시	79	91	120	99	102	125	121	132

(단위: 명)

16	17	18	19	20	21	22	23	24	25
679	772	702	305	234	206	183	127	108	73
322	357	327	189	135	106	121	93	71	38
146	167	168	78	71	53	38	24	27	11
99	127	128	49	55	36	26	16	10	8
404	515	517	230	166	172	150	100	90	77
109	134	111	63	34	35	29	19	11	11
86	105	99	27	19	19	12	8	8	6
214	194	208	113	83	67	75	63	49	37
19	28	16	14	3	5	8	9	2	0
42	49	58	24	28	27	22	10	12	3
58	52	49	34	26	15	15	10	5	8
46	37	40	18	17	13	14	7	8	3
33	55	39	27	19	11	10	13	8	5
45	50	56	33	31	12	15	15	6	5
28	33	38	18	10	11	12	11	4	3
41	46	31	22	12	9	10	5	6	3
57	78	87	41	42	28	21	21	15	13
42	36	38	21	21	12	10	6	4	9
423	514	439	235	201	162	147	117	93	68
161	205	177	90	81	61	48	38	24	21

(단위: 명)

시·도	시·군·구	26	27	28	29	30	31	32	33
경상 남도	창원시	52	52	40	48	31	43	66	57
	진주시	38	21	19	19	30	21	25	23
	통영시	9	13	5	6	13	5	11	22
	사천시	6	7	8	4	5	7	14	9
	김해시	33	30	26	24	27	40	44	29
	밀양시	2	4	4	4	11	11	9	8
	거제시	7	7	6	2	6	10	6	8
	양산시	27	21	20	16	14	16	18	22
	의령군	1	3	4	2	1	6	2	4
	함안군	7	2	4	2	1	3	7	6
	창녕군	7	6	5	5	7	8	7	5
	고성군	2	4	1	5	10	2	6	6
	남해군	5	2	1	3	7	6	6	6
	하동군	8	5	4	3	6	4	3	4
	산청군	2	1	3	1	3	3	8	5
	함양군	1	1	0	3	6	4	3	5
	거창군	3	4	4	4	9	6	7	8
합천군	5	4	3	6	2	6	6	4	
제주특별 자치도	제주시	36	39	38	31	24	30	32	40
	서귀포시	22	6	10	12	9	14	13	17

(단위: 명)

34	35	36	37	38	39	40	41	42	43
74	85	92	98	97	136	139	161	186	230
39	50	48	60	47	64	76	84	100	105
16	20	35	32	34	25	29	41	48	51
19	20	17	26	28	31	26	23	49	32
45	50	46	89	80	89	84	72	106	144
24	11	25	19	26	28	25	26	36	35
19	10	10	11	16	19	27	17	20	31
24	45	34	40	49	52	73	46	76	90
4	5	6	5	4	4	4	7	7	3
3	4	15	12	12	8	13	14	19	11
5	5	10	12	10	18	9	13	14	28
5	9	10	8	7	17	17	15	15	16
3	7	10	10	7	9	12	8	17	16
11	9	12	2	7	24	11	12	27	28
4	8	6	4	9	4	7	6	8	15
6	4	4	5	7	6	19	10	16	19
6	13	14	15	17	19	16	19	25	28
10	10	2	13	12	10	12	17	14	18
46	63	67	75	90	81	90	108	125	130
24	15	27	38	23	30	36	39	39	57

(단위: 명)

시·도	시·군·구	44	45	46	47	48	49	50	51
경상 남도	창원시	259	294	276	323	337	367	354	371
	진주시	145	169	167	170	172	197	194	169
	통영시	88	59	65	52	83	74	96	80
	사천시	50	53	47	67	70	82	69	85
	김해시	167	193	176	212	238	234	215	198
	밀양시	47	42	49	59	86	61	67	78
	거제시	26	50	40	37	50	49	43	44
	양산시	126	113	110	110	137	137	154	118
	의령군	14	15	18	18	14	19	16	22
	함안군	25	26	24	21	30	39	33	43
	창녕군	19	29	40	41	48	45	40	32
	고성군	22	19	34	30	45	24	22	33
	남해군	15	19	18	26	27	27	24	34
	하동군	33	27	20	30	37	41	33	40
	산청군	17	16	17	23	34	28	27	29
	함양군	16	12	11	22	24	23	20	27
	거창군	23	36	45	23	40	47	37	33
합천군	13	23	31	24	32	49	45	43	
제주특별 자치도	제주시	154	180	183	183	194	228	187	221
	서귀포시	57	70	77	85	88	82	101	79

(단위: 명)

52	53	54	55	56	57	58	59	60	61	62
341	357	355	396	449	502	453	403	419	416	410
199	164	173	206	232	226	203	201	185	169	198
84	76	81	72	105	98	95	69	54	88	88
65	74	79	96	91	91	87	86	69	67	83
230	219	213	245	255	267	233	192	243	219	214
82	79	72	97	88	87	90	80	101	78	87
41	50	40	64	50	71	55	51	61	55	51
142	124	138	132	160	144	152	139	133	131	151
15	29	23	29	35	20	21	19	22	18	23
41	49	29	48	37	51	54	38	42	37	38
40	40	57	50	51	48	49	62	40	44	53
37	23	39	33	45	53	35	40	52	28	36
32	26	27	35	34	31	34	41	34	31	37
35	26	29	38	52	52	38	45	30	38	38
22	24	19	39	39	30	26	34	25	23	31
15	23	16	27	32	31	24	18	13	19	24
41	47	34	46	60	36	44	47	41	41	43
38	43	27	40	59	45	38	38	36	34	32
186	215	208	215	186	220	222	181	193	160	188
80	80	96	107	85	98	96	71	81	94	80

(단위: 명)

시·도	시·군·구	63	64	65	66	67	68	69	70
경상 남도	창원시	385	313	388	377	329	363	379	335
	진주시	156	127	136	126	144	133	139	153
	통영시	67	61	77	67	78	87	67	71
	사천시	67	59	72	69	75	64	74	71
	김해시	183	189	222	187	163	206	203	193
	밀양시	89	71	81	74	64	86	90	87
	거제시	50	37	51	36	43	32	40	45
	양산시	106	109	131	108	116	102	100	113
	의령군	20	12	22	7	20	16	16	17
	함안군	38	27	41	22	30	31	25	26
	창녕군	38	30	50	31	47	43	49	43
	고성군	35	33	41	32	28	22	33	25
	남해군	13	27	22	35	16	24	23	25
	하동군	34	28	40	29	26	36	28	29
	산청군	20	13	16	16	13	21	29	22
	함양군	18	20	25	13	19	22	26	18
	거창군	31	29	31	33	27	33	32	39
합천군	30	24	36	24	28	33	42	23	
제주특별 자치도	제주시	156	147	182	149	146	182	187	190
	서귀포시	72	52	67	66	75	81	81	86

(단위: 명)

71	72	73	74	75	76	77	78	79	80세이상
268	245	285	302	347	332	282	281	254	1,668
114	114	124	132	151	143	134	125	131	772
54	45	59	63	76	80	65	54	53	410
68	53	57	61	92	81	62	55	53	442
163	156	178	195	203	163	159	156	138	931
63	53	61	77	100	77	87	78	62	534
34	31	49	43	35	30	26	23	35	223
107	109	125	144	135	110	130	97	90	643
14	9	9	22	19	21	19	28	16	174
32	33	35	33	52	43	35	24	48	254
26	26	32	47	72	51	54	46	51	342
31	37	30	30	36	20	30	27	23	245
19	20	24	25	52	29	27	32	19	276
24	34	31	23	30	34	36	40	31	246
16	22	17	27	36	32	25	35	28	212
21	25	17	26	29	27	36	23	24	264
36	34	31	27	42	30	41	47	33	316
34	36	39	25	42	47	42	53	42	290
158	135	135	169	187	161	140	163	151	1,099
68	63	83	75	90	76	67	78	71	601

2017년 국민기초생활보장 수급자 현황

인 쇄 일	2018년 7월
발 행 일	2018년 7월
편 집	기초생활보장과
