

중앙정부 및 국회, 주요 언론 복지정책 동향

01 시원한 여름, 따뜻한 겨울! 에너지바우처 지금 신청하세요!

☐ 에너지 취약계층이 전기, 도시가스, 지역난방, 등유, LPG, 연탄 구입

☞ (신청기간) 2021년 5월 21일~12월 31일까지이며, 주민등록상 거주지 동 행정복지센터에서 신청

☞ (사용기간) 여름 바우처 : 2021년 7월 1일~2021년 9월 30일

겨울 바우처 : 2021년 10월 6일~2022년 4월 30일

* 요금차감은 사용기간에 **발행**되는 고지서 기준, 국민행복카드는 사용기간에 카드 **결제완료** 필요

☞ (지원내용)

| 구분 | 1인 가구 | 2인 가구 | 3인 가구 | 4인 이상 가구 | 지원내용 |
|------|---------|----------|----------|----------|--|
| 여름 | 7,000원 | 10,000원 | 15,000원 | 15,000원 | 요금차감(전기) |
| 겨울 | 89,500원 | 126,500원 | 155,500원 | 176,000원 | 요금차감(전기, 도시가스, 지역난방 중 1개) 국민행복카드(등유, LPG, 연탄, 전기, 도시가스) |
| 총 금액 | 96,500원 | 136,500원 | 170,500원 | 191,000원 | 총 지원금액으로 월별 지원금액 아님 |

* 여름 바우처 사용 후 잔액은 겨울 바우처로 사용할 수 있음

☞ 에너지바우처 신청대상은 「소득기준」 과 「가구특성기준」 을 모두 충족하는 가구

| 구분 | 내용 |
|----------|---|
| 소득기준 | 「국민기초생활 보장법」에 따른 생계급여 또는 의료급여 수급자 |
| 가구원 특성기준 | 주민등록표상의 수급자(본인) 또는 세대원이 다음 어느 하나에 해당 노인 주민등록기준 1956.12.31.이전 출생자 영유아 주민등록기준 2015.01.01.이후 출생자 장애인 장애인복지법에 따라 등록된 장애인 임신부 임신 중이거나 분만 후 6개월 미만인 여성 중증질환자, 희귀질환자, 중증난치질환자 국민건강보험법시행령에 따른 중증질환 「본인일부부담금 산정특례에 관한 기준」 [별표3], 희귀질환[별표4], 중증난치질환 [별표4의 2]을 가진 사람 한부모가족, 소년소녀가정(가정위탁보호 아동 포함) |

* 지원제외대상 : 보장시설 수급자, 가구원 모두가 3개월 이상 장기입원 중인 것이 확인된 수급자

* 다음의 경우, 겨울 바우처와 중복 지원 불가 : 긴급복지지원법에 따라 '21년 10월 이후 동절기 연료비를 지원받은 수급자, '21년 등유나눔카드 또는 연탄쿠폰을 발급받은 자



02 정책달력, 6월부터 달라집니다!



6월 9일부터 신속하게 발견해 가족의 품으로 돌아갈 수 있도록 실종 경보 문자제도 도입

이동 지형정보인 카메라 등이 실종됐을 때 시간이 지체될수록 위험에 노출될 위험이 높습니다. 시민 제보를 통해 빠르게 실종자 발견하기 위해 재난·위기의ภัย 지역 지체 주민 대상으로 인상착의 등 관련 정보를 문자로 발송합니다.

✓18세 미만 아동 ✓치매환자, ✓지적·자폐성·정신장애인의 실종사건 발생 시, 실종자 빠르게 발견하기 위해지역 주민 대상으로 나이, 인상착의, 실종장소, 실종경위 등 관련 정보를 재난문자와 같이 문자로 발송 또한 공개 수색, 수사를 위한 음성 송신도 가능 * 모든 절차는 보호자 동의하에 진행

[실종신고] 경찰청 안전 Dream ☎112

[실종아동찾기] 아동·여성·장애인 경찰지원센터 ☎182



6월 30일까지 '코로나19로 검진 기회 놓친 짝수년생이라면' '20년 국가건강검진 미수검자 검진

18년(19년) 이후 2년 간격으로 건강검진 기간이 종료됩니다. 일반건강검진(보통검진) 질병예방검진 대상자에도 포함됩니다. 건강증진을 받으세요!

[대상] 2020년 국가건강검진 미수검자

[내용] 20년에 검진받은 것으로 인정, 위반 시 과태료 면제 *직장가입자의 경우 사업주에게 1천만원 이하 부과, 근로자에게 귀책사유 있을 경우 300만원 이하 부과

[신청]공단지사 또는 사업장에 추가 등록 신청

[문의] 국민건강보험공단 ☎1577-1000

성남시 및 시의회, 경기도(도의회) 복지정책동향

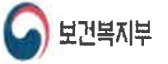

01 2020년 노인실태조사 주요결과

☐ 새로운 노인층의 등장, 달라지는 노인세대

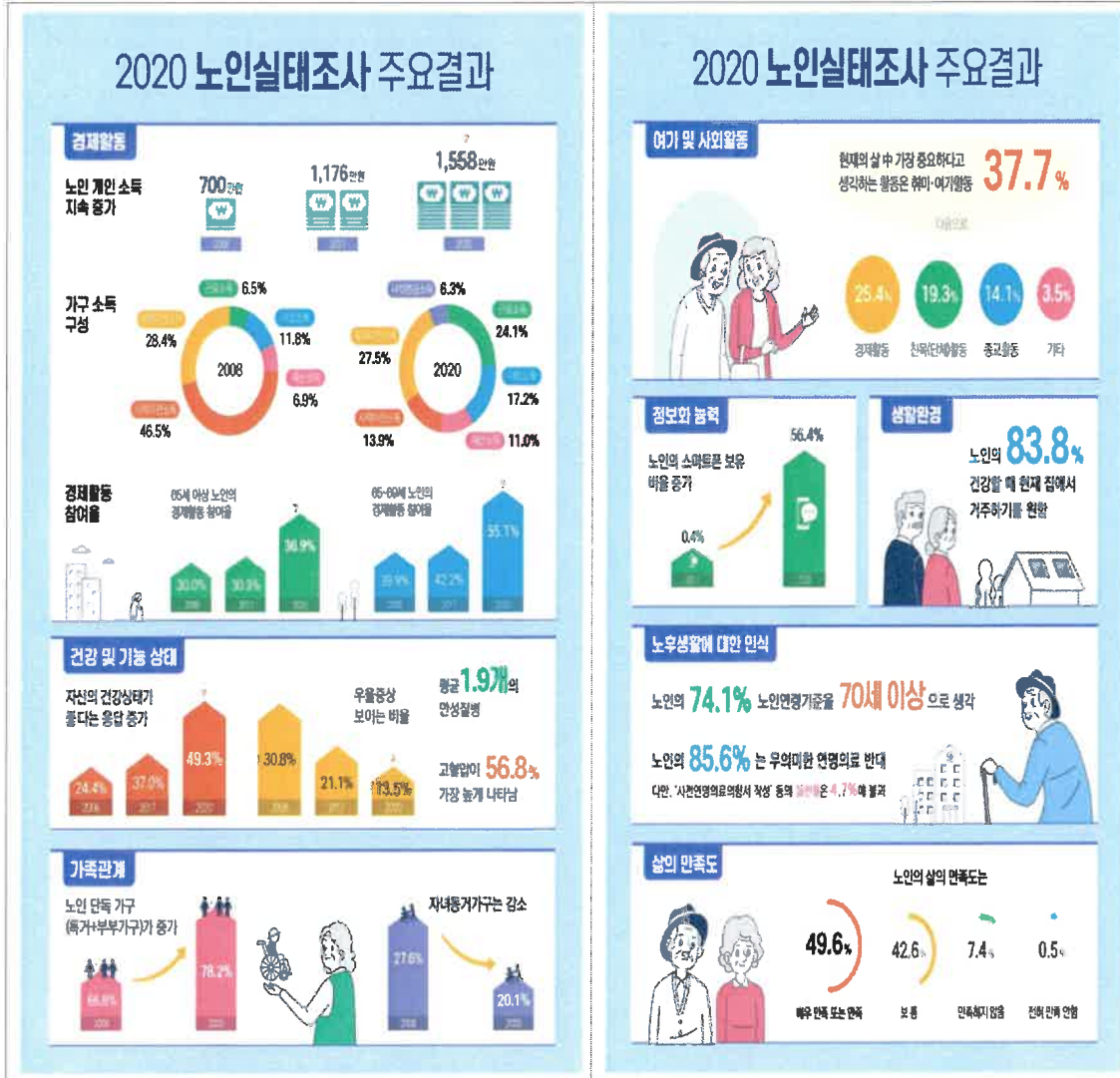

02 2021년 청년기본소득 3분기 신청하세요!



☐ 일괄지급 동의하면 올 3, 4분기 지급액 50만원 한 번에 지급

- ☞ (신청기간) 2021. 7. 1.(목) 오전 09:00 ~ 2021. 7. 30.(금) 오후 18:00
- ☞ (대상자) 만24세 청년(1996. 7. 2. ~ 1997. 7. 1. 출생자)으로서, 경기도 3년이상 계속 또는 합산10년이상 거주
- ☞ (지급액) 연 100만원(분기별 25만원) 지역화폐 지급
 - 일괄지급에 동의한 경우에 한해 2021년 지급분(최대 50만원)을 한 번에 지급
 - 일괄지급 미동의시 분기별 25만원 지급
- ☞ (신청방법) 온라인 경기도 일자리플랫폼 잡아바(<https://apply.jobaba.net>) 접수 및 지역화폐 선택 신청
 - ※ 지역화폐 : 모바일 '지역상품권 chak' 또는 전자카드 '성남사랑카드' 택 1
- ☞ (유의사항) 신청기간 내 온라인 '경기도 일자리플랫폼 잡아바' 및 '지역화폐'까지 모두 신청완료 하여야 함
- ☞ (문의사항) 경기도 콜센터 ☎ 031-120 또는 성남시 콜센터 ☎ 1577-3100

사회복지 주요 행사 및 관련 정보

▣ 성남시 인구정책 아이디어 공모전

- ♥ (공모주제) 모든 세대가 함께 나누고 누리는 행복한 성남을 만들 수 있는 방안은?
 - 저출생·고령화 극복방안(결혼, 가족친화, 육아, 양육, 교육, 고령자 지원 등)
 - 인구유입 확대 방안(일자리, 주거, 문화·복지확충, 정주여건 개선 등)
 - 인구문제 개선 방안(일·가정양립 환경조성, 삶의 질 향상 방안 등)

- ♥ (공모기간) 2021. 6. 7.(월) ~ 2021. 7. 23.(금)
- ♥ (공모자격) 성남시민, 성남시 소재 대학(원)생 및 직장인 누구나
- ♥ (제출서류) 성남시 홈페이지 배너, 시정소식 → 새소식에서 '공모' 검색하여 다운로드
- ♥ (접수방법) 전자우편 또는 우편 접수
 - 이메일: mine74@korea.kr
 - 우 편: (우13437) 성남시 중원구 성남대로 997 (여수동) 성남시청 정책기획과
 인구정책담당자 앞 *이메일, 우편은 공모마감 당일 18시까지 도착분에 한함

♥ (시상계획)

| 선정구분 | | 금 상 | 은 상 | 동 상 | 장려상 | 노력상 |
|------|-------|------|------|------|------|-----|
| 선정인원 | 20명 | 1명 | 2명 | 5명 | 6명 | 6명 |
| 시상금 | 300만원 | 50만원 | 30만원 | 20만원 | 10만원 | 5만원 |

- ♥ (결과발표) 2021. 8월 중(홈페이지 공지 및 개별통보)
- ♥ (문의처) 성남시 정책기획과 ☎ 031-729-4753

▣ 2022학년도 유·초입 특수교육대상자 선정 배치 일정 안내

- ♥ (대 상)
 - 유치원 서류접수 : 가정,어린이집,공사립 유치원 재원생(2022년 기준 만3~5세)
 - 초등학교 서류접수: 가정,어린이집,공사립 유치원 재원생(2022년 기준 만6세)

- ♥ (접수방법)
 - 공·사립 유치원 재원생 : 소속 유치원에서 작성
 - 가정,어린이집 재원생 : 특수교육지원센터에서 방문작성

- ♥ (제출서류)
 - 성남교육지원청 홈페이지 참고 <http://www.goesn.kr/> > 빠른서비스>
 특수교육지원센터 안내 > 자료실 공고문 참조

- ♥ (제출기간)
 - 유 치 원 서류접수 : 2021. 6. 29.~ 7. 1.
 - 초등학교 서류접수 : 2021. 8. 31.~ 9. 3.

- ♥ (결과안내)
 - 유치원 입학 : 2021.10월 초 공문 시행 및 개별연락
 - 초등학교 입학 : 2021.12월 초 공문 시행 및 개별연락

- ♥ (문의처) 성남특수교육지원센터 ☎ 031-758-4861(유입), ☎ 070-4367-3152(초입)
 ※ 주 소 : 경기도 성남시 중원구 원터로 25, 검단초등학교 별관1층(하대원동 123)

▣ 임산부 친환경 농산물 꾸러미 추가지원

- ♥ (신청기간) 2021.6.16. ~ 2021.12.15.
- ♥ (소급신청기간) 2021.6.16. ~ 2021.6.22까지
 - 소급대상자: 2020.2.6. ~ 2020.6.17. 기간에 출산한 산모
 ※ 1차 신청마감 후(2021.2.5.) ~ 사업개시일(2021.6.16.)전까지 신청일 기준 출산 후
 1년 이내 산모에 해당되는 사업대상자는 7일간 소급 신청 기간을 둠
- ♥ (지원자격) 신청일 기준 임신부 또는 출산 후 1년 이내 산모
- ♥ (사 업 량) 1,600명
- ♥ (지원내용) 임신부터 출산·이유기까지 건강한 친환경농산물을 꾸러미 형태로 12개월간 공급
- ♥ (지원한도) 1인당 연48만원(자부담 9만6천원)
- ♥ (신청방법) 온라인[www.ecoemail.com(에코이몰)]에서 신청
- ♥ (지원방식) 임신부에게 친환경농산물, 유기기공식품 등을 꾸러미 형태로 거주지까지 배송 및 공급(12개월간)
- ♥ (공급한도) 월 4회(연16회) 이내, 회당 3만원 이상 10만원 이하
- ♥ (공급업체) 한살림

